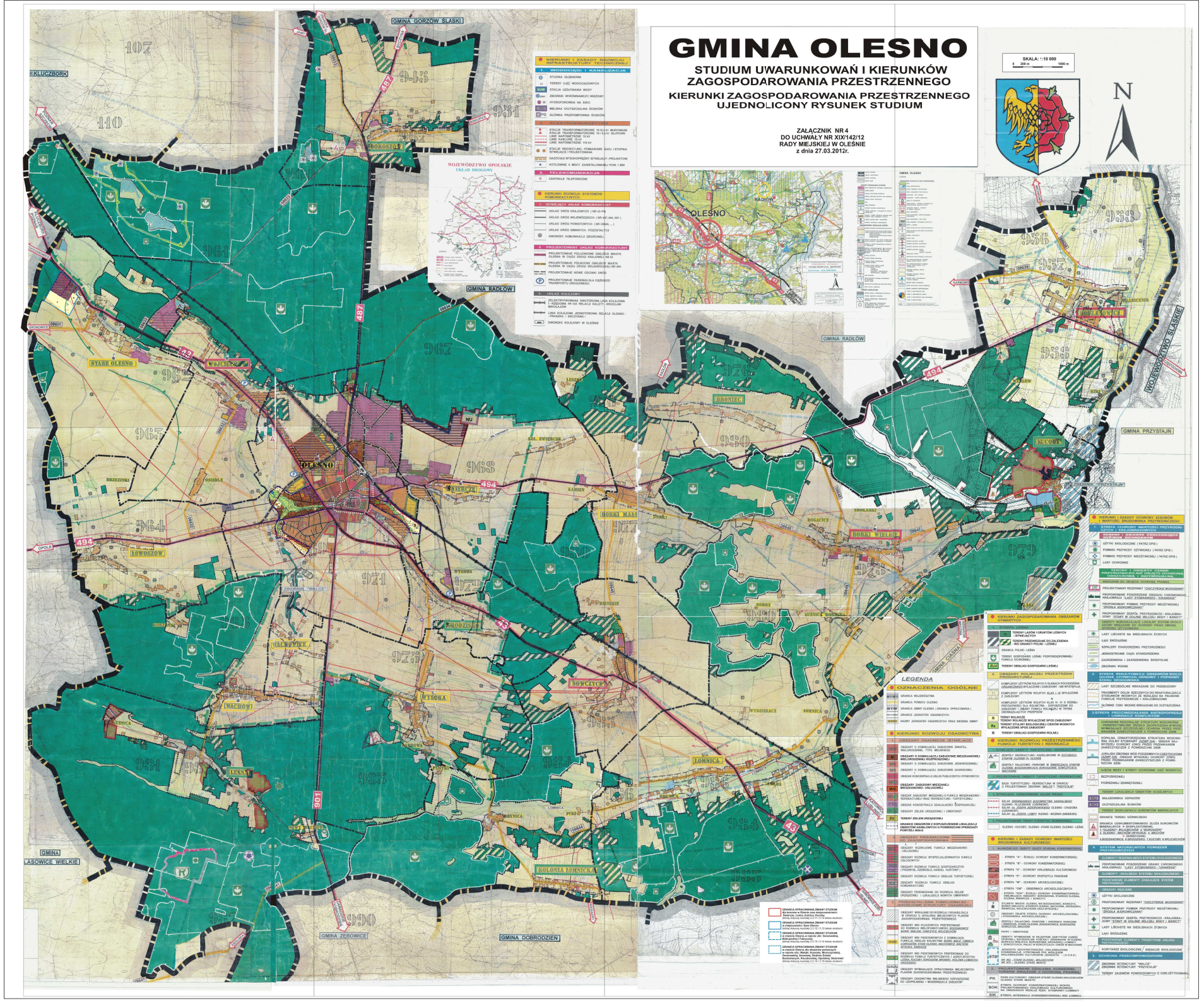
GMINA OLESNO
STUDIUM UWARUNKOWAŃ I KIERUNKÓW ZAGOSPODAROWANIA PRZESTRZENNEGO
KIERUNKI ZAGOSPODAROWANIA PRZESTRZENNEGO
UJEDNOLICONY RYSUNEK STUDIUM
ZAŁĄCZNIK NR 4
DO UCHWAŁY NR XIX/142/12
RADY MIEJSKIEJ W OLEŚNIE
z dnia 27.03.2012r.
SKALA: 1:10 000
N
GMINA GORZÓW ŚLĄSKI
GMINA RADŁÓW
GMINA PRZYSTAJŃ
GMINA ZĘBOWICE
GMINA DOBRODZIEŃ
GMINA LASOWICE WIELKIE
WOJEWÓDZTWO OPOLSKIE
UKŁAD DROGOWY
OLESNO
STARE OLESNO
WOJCIECZÓW
ŁOWOSZÓW
WACHÓW
LESNA
WYSOKA
SOWCZYCE
BRONIEC
BORKI WIELKIE
KOLONIA ŁOMNICKA
ŁOMNICA
KIERUNKI I ZASADY ROZWOJU INFRASTRUKTURY TECHNICZNEJ
1. WODOCIĄGI I KANALIZACJA
2. ELEKTROENERGETYKA
3. TELEKOMUNIKACJA
KIERUNKI ROZWOJU SYSTEMÓW KOMUNIKACYJNYCH
1. ISTNIEJĄCY UKŁAD KOMUNIKACYJNY
2. PROJEKTOWANY UKŁAD KOMUNIKACYJNY
3. UKŁAD KOLEJOWY
LEGENDA
OZNACZENIA OGÓLNE
KIERUNKI ROZWOJU OSADNICTWA
OBSZARY OSADNICZE ISTNIEJĄCE
OBSZARY PRZEZNACZONE DO ZAGOSPODAROWANIA
PRZEKSZTAŁCENIA FUNKCJONALNO-PRZESTRZENNE
KIERUNKI ZAGOSPODAROWANIA OBSZARÓW OTWARTYCH
1. STREFA ROLNICZA
2. OBSZARY ROLNICZEJ PRZESTRZENI PRODUKCYJNEJ
3. KIERUNKI ROZWOJU PRZESTRZENNEGO FUNKCJI TURYSTYKI I REKREACJI
4. OBSZARY PRZEZNACZONE DO ZAGOSPODAROWANIA
5. KIERUNKI I ZASADY OCHRONY WARTOŚCI ŚRODOWISKA KULTUROWEGO
KIERUNKI I ZASADY OCHRONY ZASOBÓW I WARTOŚCI ŚRODOWISKA PRZYRODNICZEGO
1. STREFA OCHRONY WARTOŚCI PRZYRODNICZYCH I KRAJOBRAZOWYCH
2. STREFA RIGORYSTYCZNEJ OCHRONY PRZYRODNICZEJ
3. STREFA PRZECIWDZIAŁANIA ANTROPOPRESJI I UWODNIENIA KOMPLEKTÓW
4. SYSTEM NATURALNYCH POWIĄZAŃ PRZYRODNICZYCH
5. OCHRONA PRZECIWPOWODZIOWA