PLAN ZAGOSPODAROWANIA PRZESTRZENNEGO WOJEWÓDZTWA OPOLSKIEGO

MIEJSKI OBSZAR FUNKCJONALNY OŚRODKA WOJEWÓDZKIEGO

UWARUNKOWANIA WEWNĘTRZNE

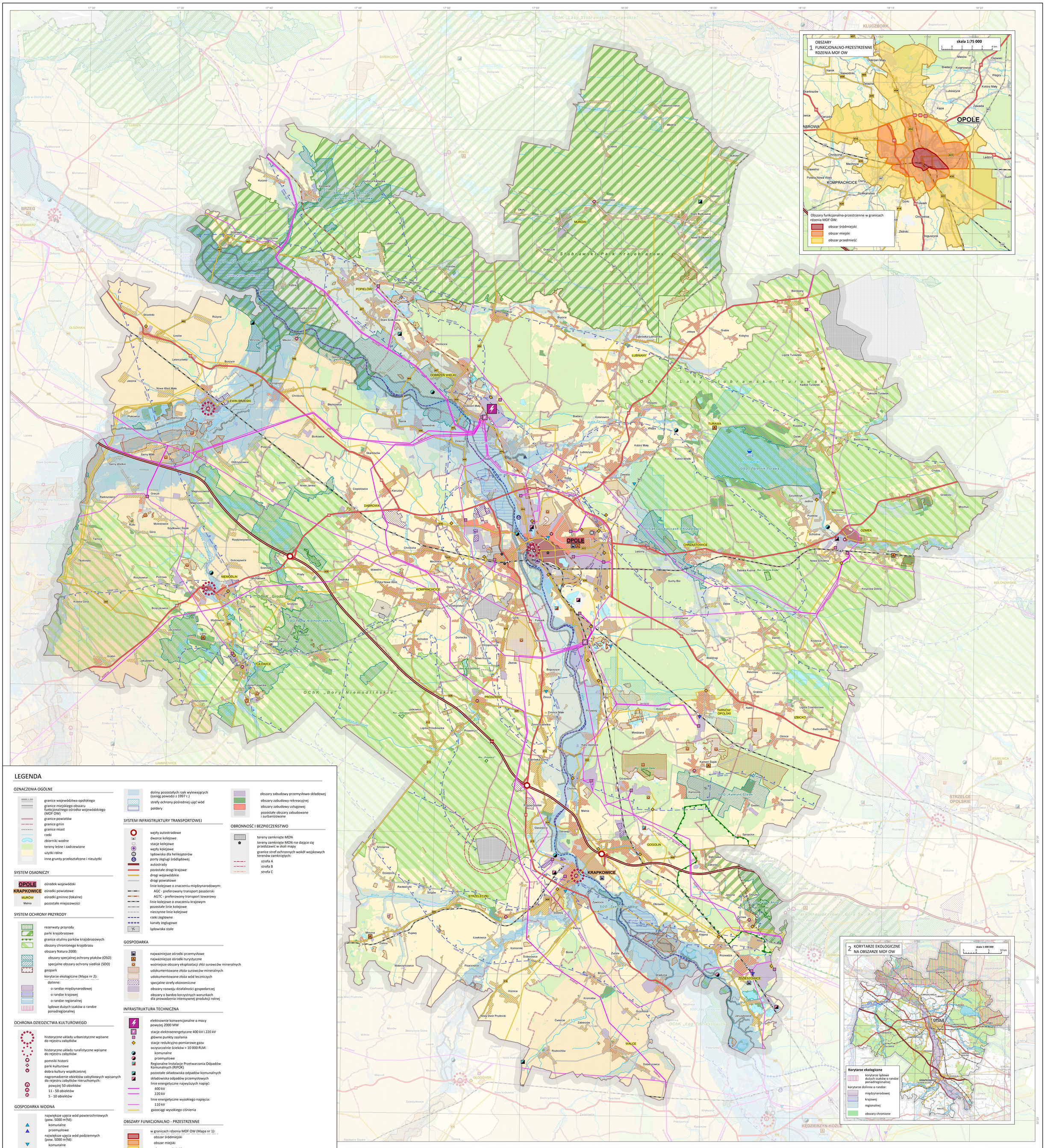

LEGENDA

OZNACZENIA OGÓLNE

- granice województwa opolskiego
- granice miejskiego obszaru funkcjonalnego ośrodka wojewódzkiego (MOF OW)
- granice powiatów
- granice gmin
- granice miast
- rzeki
- zbiorniki wodne
- tereny leśne i zadrzewione
- użytki rolne
- inne grunty przekształcone i nieużytki

SYSTEM OSADNICZY

- OPOLE — ośrodek wojewódzki
- KRAPKOWICE — ośrodki powiatowe
- MURÓW — ośrodki gminne (lokalne)
- Malnia — pozostałe miejscowości

SYSTEM OCHRONY PRZYRODY

- rezerwaty przyrody
- parki krajobrazowe
- granice otuliny parków krajobrazowych
- obszary chronionego krajobrazu
- obszary Natura 2000:
  - obszary specjalnej ochrony ptaków (OSO)
  - specjalne obszary ochrony siedlisk (SOO)
- geopark
- korytarze ekologiczne (Mapa nr 2):
  - dolinne:
    - o randze międzynarodowej
    - o randze krajowej
    - o randze regionalnej
  - lądowe dużych ssaków o randze ponadregionalnej

OCHRONA DZIEDZICTWA KULTUROWEGO

- historyczne układy urbanistyczne wpisane do rejestru zabytków
- historyczne układy ruralistyczne wpisane do rejestru zabytków
- pomniki historii
- parki kulturowe
- dobra kultury współczesnej
- nagromadzenie obiektów zabytkowych wpisanych do rejestru zabytków nieruchomych:
  - powyżej 50 obiektów
  - 11 - 50 obiektów
  - 5 - 10 obiektów

GOSPODARKA WODNA

- największe ujęcia wód powierzchniowych (pow. 5000 m³/d):
  - komunalne
  - przemysłowe
- największe ujęcia wód podziemnych (pow. 5000 m³/d):
  - komunalne
  - przemysłowe
- zbiorniki retencyjne
- granice głównych zbiorników wód podziemnych
- wały przeciwpowodziowe
- obszary szczególnego zagrożenia powodzią (Q 1% i Q 10%)
- obszary wody 500 letniej (Q 0,2%)
- doliny pozostałych rzek wylewających (zasięg powodzi z 1997 r.)
- strefy ochrony pośredniej ujęć wód
- poldery

SYSTEM INFRASTRUKTURY TRANSPORTOWEJ

- węzły autostradowe
- dworce kolejowe
- stacje kolejowe
- węzły kolejowe
- lądowiska dla helikopterów
- porty żeglugi śródlądowej
- autostrady
- pozostałe drogi krajowe
- drogi wojewódzkie
- drogi powiatowe
- linie kolejowe o znaczeniu międzynarodowym:
  - AGC - preferowany transport pasażerski
  - AGTC - preferowany transport towarowy
- linie kolejowe o znaczeniu krajowym
- pozostałe linie kolejowe
- nieczynne linie kolejowe
- rzeki żeglowne
- kanały żeglugowe
- lądowiska stałe

GOSPODARKA

- najważniejsze ośrodki przemysłowe
- najważniejsze ośrodki turystyczne
- ważniejsze obszary eksploatacji złóż surowców mineralnych
- udokumentowane złoża surowców mineralnych
- udokumentowane złoża wód leczniczych
- specjalne strefy ekonomiczne
- obszary rozwoju działalności gospodarczej
- obszary o bardzo korzystnych warunkach dla prowadzenia intensywnej produkcji rolnej

INFRASTRUKTURA TECHNICZNA

- elektrownie konwencjonalne o mocy powyżej 2000 MW
- stacje elektroenergetyczne 400 kV i 220 kV
- główne punkty zasilania
- stacje redukcyjno-pomiarowe gazu
- oczyszczalnie ścieków > 10 000 RLM:
  - komunalne
  - przemysłowe
- Regionalne Instalacje Przetwarzania Odpadów Komunalnych (RIPOK)
- pozostałe składowiska odpadów komunalnych
- składowiska odpadów przemysłowych
- linie energetyczne najwyższych napięć:
  - 400 kV
  - 220 kV
- linie energetyczne wysokiego napięcia:
  - 110 kV
- gazociągi wysokiego ciśnienia

OBSZARY FUNKCJONALNO - PRZESTRZENNE

- w granicach rdzenia MOF OW (Mapa nr 1):
  - obszar śródmiejski
  - obszar miejski
  - obszar przedmieść
- w granicach MOF OW:
  - obszary zabudowy śródmiejskiej
  - obszary zabudowy mieszkaniowo-usługowej
  - obszary zabudowy jednorodzinnej
  - obszary zabudowy wiejskiej
- obszary zabudowy przemysłowo-składowej
- obszary zabudowy rekreacyjnej
- obszary zabudowy usługowej
- pozostałe obszary zabudowane i zurbanizowane

OBRONNOŚĆ I BEZPIECZEŃSTWO

- tereny zamknięte MON
- tereny zamknięte MON nie dające się przedstawić w skali mapy
- granice stref ochronnych wokół wojskowych terenów zamkniętych:
  - strefa A
  - strefa B
  - strefa C

skala 1:50 000

0 1 2 3 4 km

Mapa opracowana w układzie współrzędnych płaskich prostokątnych PUWG 1992

URZĄD MARSZAŁKOWSKI WOJEWÓDZTWA OPOLSKIEGO
Departament Polityki Regionalnej i Przestrzennej
Referat Zagospodarowania Przestrzennego Województwa

Generalny projektant:
mgr Jacek TABOR
nr uprawnień urbanistycznych 1698

Zespół autorski:
mgr inż. arch Małgorzata BŁASZCZYK-LEŚNIAK
mgr Katarzyna LICHOTA
mgr inż. Maciej MICHAŁOWSKI
mgr inż. Tomasz MIDURA
mgr inż. Elżbieta PAWLIK
mgr Zdzisław STEFANIAK

Opracowanie graficzne:
mgr inż. Beata LINKIEWICZ
mgr inż. Maciej MICHAŁOWSKI

Data opracowania:
2019 r.