

Załącznik do Uchwały Nr 5181/2018  
Zarządu Województwa Opolskiego  
z dnia 21 maja 2018 r.

*Agencja Restrukturyzacji i Modernizacji Rolnictwa*

**KSIĄŻKA PROCEDUR**  
**Program Operacyjny Rybactwo i Morze**

**Obsługa wniosku o dofinansowanie w ramach Priorytetu 4  
"Zwiększanie zatrudnienia i spójności terytorialnej",  
zawartego w Programie Operacyjnym Rybactwo i Morze  
w zakresie działań "Koszty bieżące i aktywizacja" oraz  
"Wsparcie przygotowawcze".**

**KP-611-442-ARiMR/3/z**

**Wersja zatwierdzona 3z**

## Karty obiegowe KP

## Zatwierdzenie KP

| Opracowali             | Data złożenia podpisu | Podpis i pieczęć |
|------------------------|-----------------------|------------------|
| Marlena Jędrzejewska   |                       |                  |
| Krzysztof Kołodziejak  |                       |                  |
| Z-ca Dyrektora DDD     |                       |                  |
| Dyrektor Departamentu  |                       |                  |
| Zatwierdził            | Data złożenia podpisu | Podpis i pieczęć |
| Zastępca Prezesa ARiMR |                       |                  |

## Wprowadzenie KP w życie

| Zakres obowiązywania | Data wprowadzenia KP w życie | Wprowadzający KP w życie | Data złożenia podpisu | Podpis i pieczęć |
|----------------------|------------------------------|--------------------------|-----------------------|------------------|
| w pełnym zakresie    |                              | Zastępca Prezesa ARiMR   |                       |                  |

## Metryczka zmian:

| Lp. | Data          | Imię i nazwisko       | Wersja | Opis zmian do poprzedniej wersji  |
|-----|---------------|-----------------------|--------|---|
| 1.  | 10.10.2016 r. | Magdalena Kalkosińska | 1.1/r  | Utworzenie pierwszej wersji roboczej  |
| 2.  | 25.10.2016 r. | Agnieszka Król        | 1/z    | Zatwierdzenie KP  |
| 3.  | 30.11.2017 r. | Marlena Jędrzejewska  | 2.1/r  | Uwzględnienie autopoprawek, zmian podyktowanych wejściem w życie drugiej wersji Wniosku o dofinansowanie oraz uwag zgłoszonych przez MGMIŻŚ |
| 4.  | 08.12.2017 r. | Marlena Jędrzejewska  | 2.2/r  | Uwzględnienie uwag zgłoszonych przez ARiMR i SW   |
| 5.  | 03.01.2018 r. | Marlena Jędrzejewska  | 2.2/r  | Akceptacja KP przez MGMIŻŚ  |
| 6.  | 04.01.2018 r. | Marlena Jędrzejewska  | 2z     | Zatwierdzenie KP  |
| 7.  | 12.04.2018 r. | Marlena Jędrzejewska  | 3.1/r  | Uwzględnienie uwag wynikających z audytu desygnacyjnego Programu Operacyjnego „Rybnictwo i Morze” oraz zmian zgłoszonych przez MGMIŻŚ       |
| 8.  | 20.04.2018 r. | Marlena Jędrzejewska  | 3.1/r  | Uwzględnienie uwag zgłoszonych przez ARiMR  |
| 9.  | 23.04.2018 r. | Marlena Jędrzejewska  | 3.1/r  | Akceptacja KP przez MGMIŻŚ  |
| 10. | 25.04.2018 R. | Marlena Jędrzejewska  | 3z     | Zatwierdzenie KP  |

## Spis treści

|  |    |
|--|----|
| 1. Procedury .....   | 4  |
| 1.1. Obsługa wniosku o dofinansowanie w ramach Priorytetu 4 "Zwiększanie zatrudnienia i spójności terytorialnej", zawartego w Programie Operacyjnym „Rybacko i Morze” w zakresie działań „Koszty bieżące i aktywizacja” oraz „Wsparcie przygotowawcze” ..... | 4  |
| 1.1.1. Przedmiot procedury .....   | 4  |
| 1.1.2. Obszar procedury .....  | 4  |
| 1.1.3. Funkcja procedury .....   | 4  |
| 1.1.4. Przebieg procesu .....  | 4  |
| 1.1.4.1. Przyjęcie i rejestracja wniosku .....   | 5  |
| 1.1.4.2. Weryfikacja wstępna .....   | 6  |
| 1.1.4.3. Weryfikacja kompletności i poprawności, zgodności z zasadami przyznawania pomocy, poziomu i limitu pomocy .....   | 7  |
| 1.1.4.4. Sprawdzenie konieczności przeprowadzenia pzp .....  | 10 |
| 1.1.4.5. Ocena końcowa wniosku .....   | 11 |
| 1.1.4.6. Odmowa przyznania pomocy/pozostawienie bez rozpatrzenia/wycofanie wniosku w całości .....   | 12 |
| 1.1.4.7. Obsługa wniosku o zaliczkę .....  | 13 |
| 1.1.5. Reguły związane z przebiegiem procesu .....   | 14 |
| 1.1.6. Załączniki .....  | 17 |
| 2. Czynności wykonywane na poszczególnych stanowiskach pracy .....   | 18 |
| 3. Załączniki .....  | 28 |

## 1. Procedury

1.1. Obsługa wniosku o dofinansowanie w ramach Priorytetu 4 "Zwiększanie zatrudnienia i spójności terytorialnej", zawartego w Programie Operacyjnym „Rybacktwo i Morze” w zakresie działań „Koszty bieżące i aktywizacja” oraz „Wsparcie przygotowawcze”.

### 1.1.1. Przedmiot procedury

Procedura przewidziana do obsługi wniosku o dofinansowanie w ramach Priorytetu 4 Zwiększanie zatrudnienia i spójności terytorialnej, zawartego w Programie Operacyjnym „Rybacktwo i Morze” w zakresie działań „Koszty bieżące i aktywizacja” oraz „Wsparcie przygotowawcze”.

### 1.1.2. Obszar procedury

Proces obsługi wniosku o dofinansowanie w ramach Priorytetu 4 Zwiększanie zatrudnienia i spójności terytorialnej, zawartego w Programie Operacyjnym „Rybacktwo i Morze” w zakresie działań „Koszty bieżące i aktywizacja” oraz „Wsparcie przygotowawcze”.

### 1.1.3. Funkcja procedury

Opis procesu weryfikowania wniosku o dofinansowanie w ramach Priorytetu 4 Zwiększanie zatrudnienia i spójności terytorialnej, zawartego w Programie Operacyjnym „Rybacktwo i Morze” w zakresie działań „Koszty bieżące i aktywizacja” oraz „Wsparcie przygotowawcze”.

### 1.1.4. Przebieg procesu

### 1.1.4.1. Przyjęcie i rejestracja wniosku

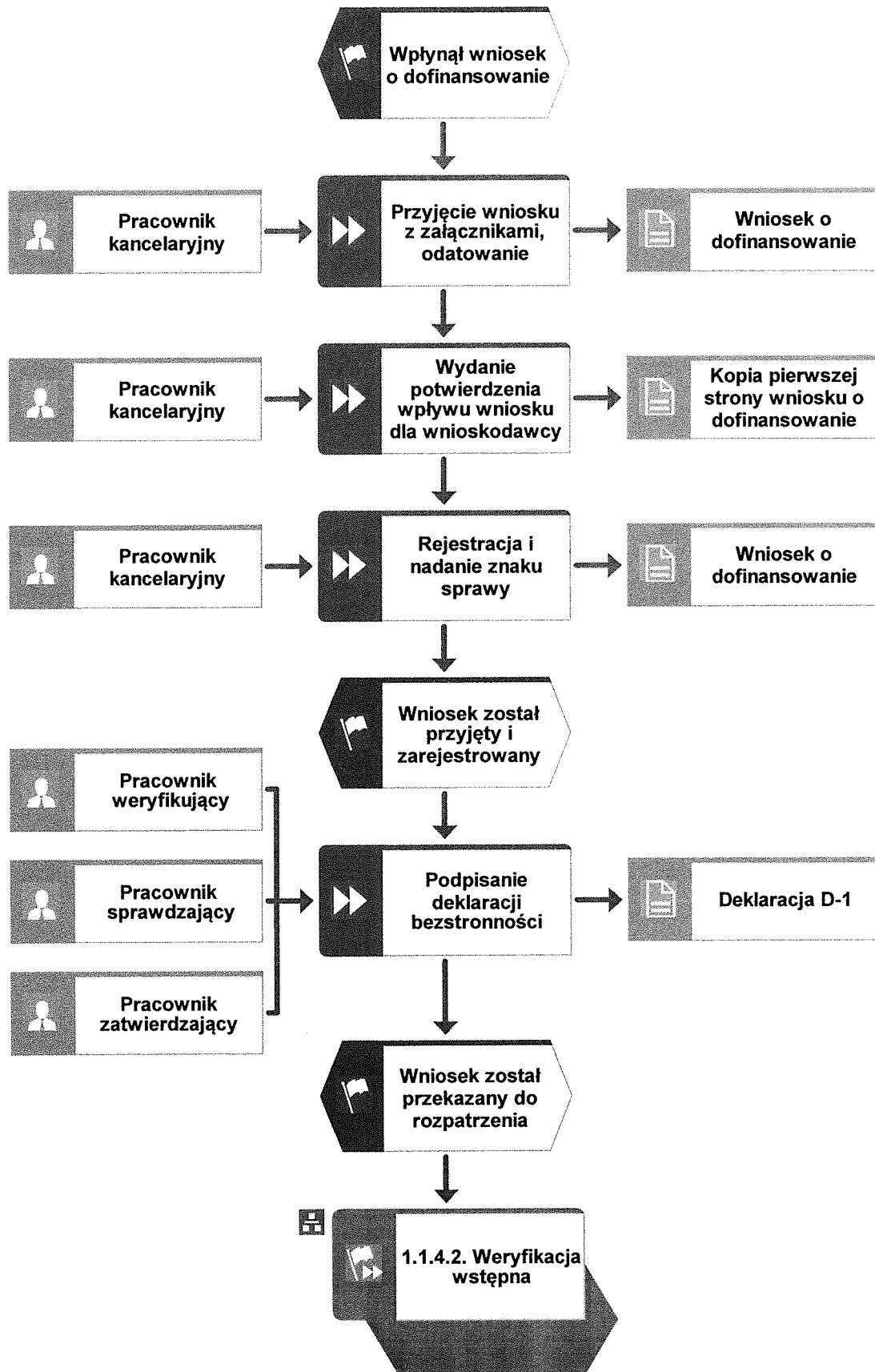

## 1.1.4.2. Weryfikacja wstępna

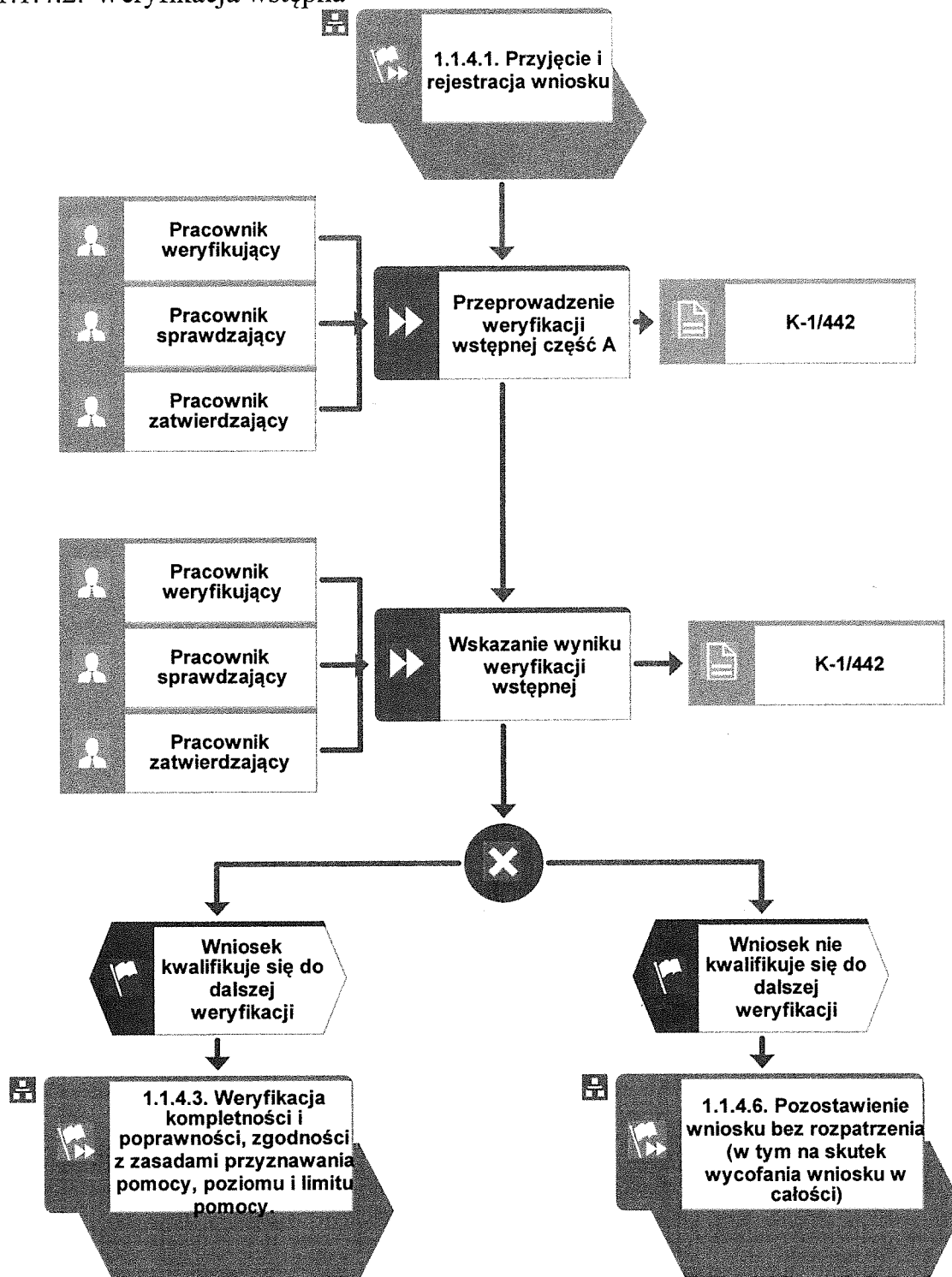

1.1.4.3. Weryfikacja kompletności i poprawności, zgodności z zasadami przyznawania pomocy, poziomu i limitu pomocy

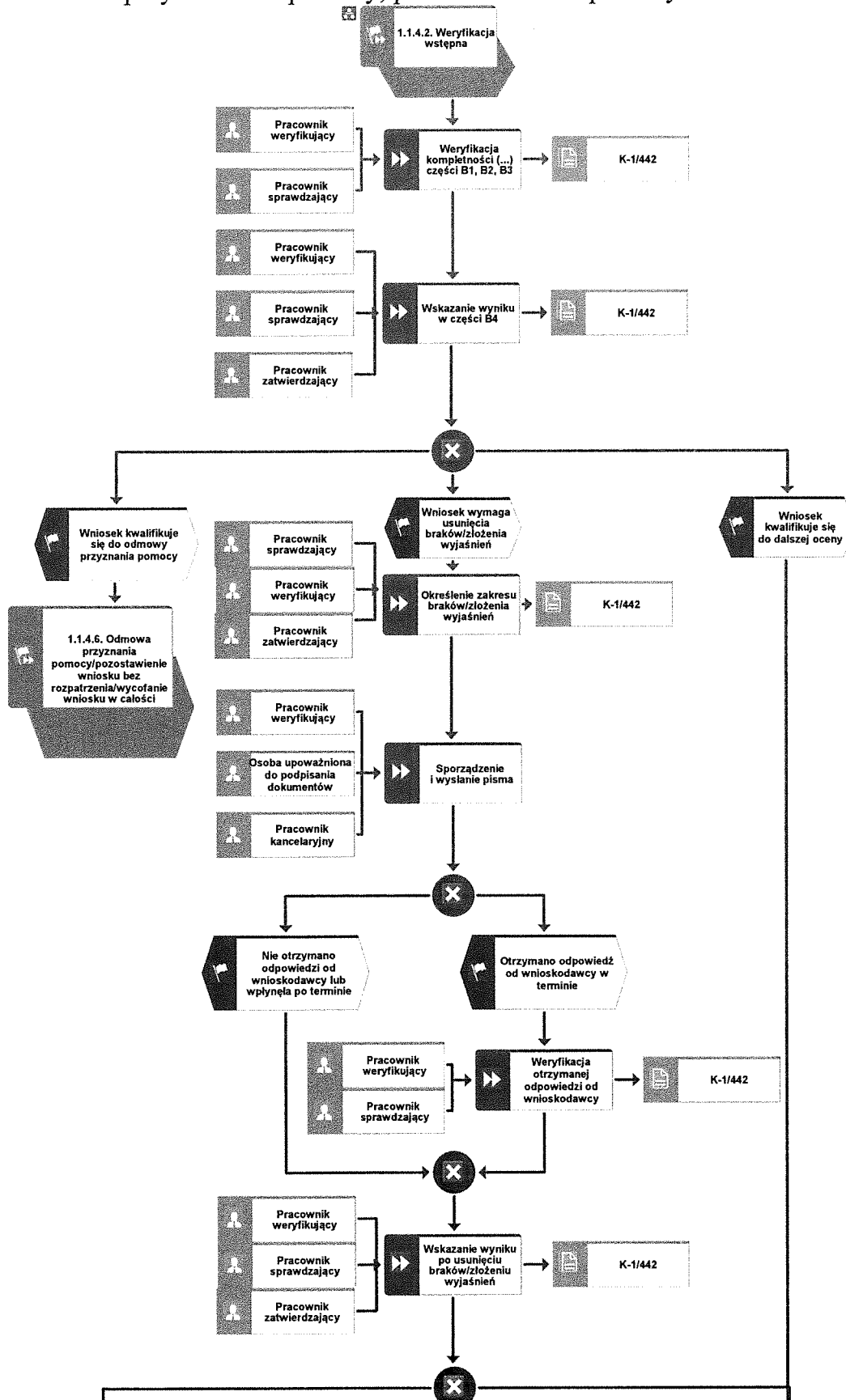

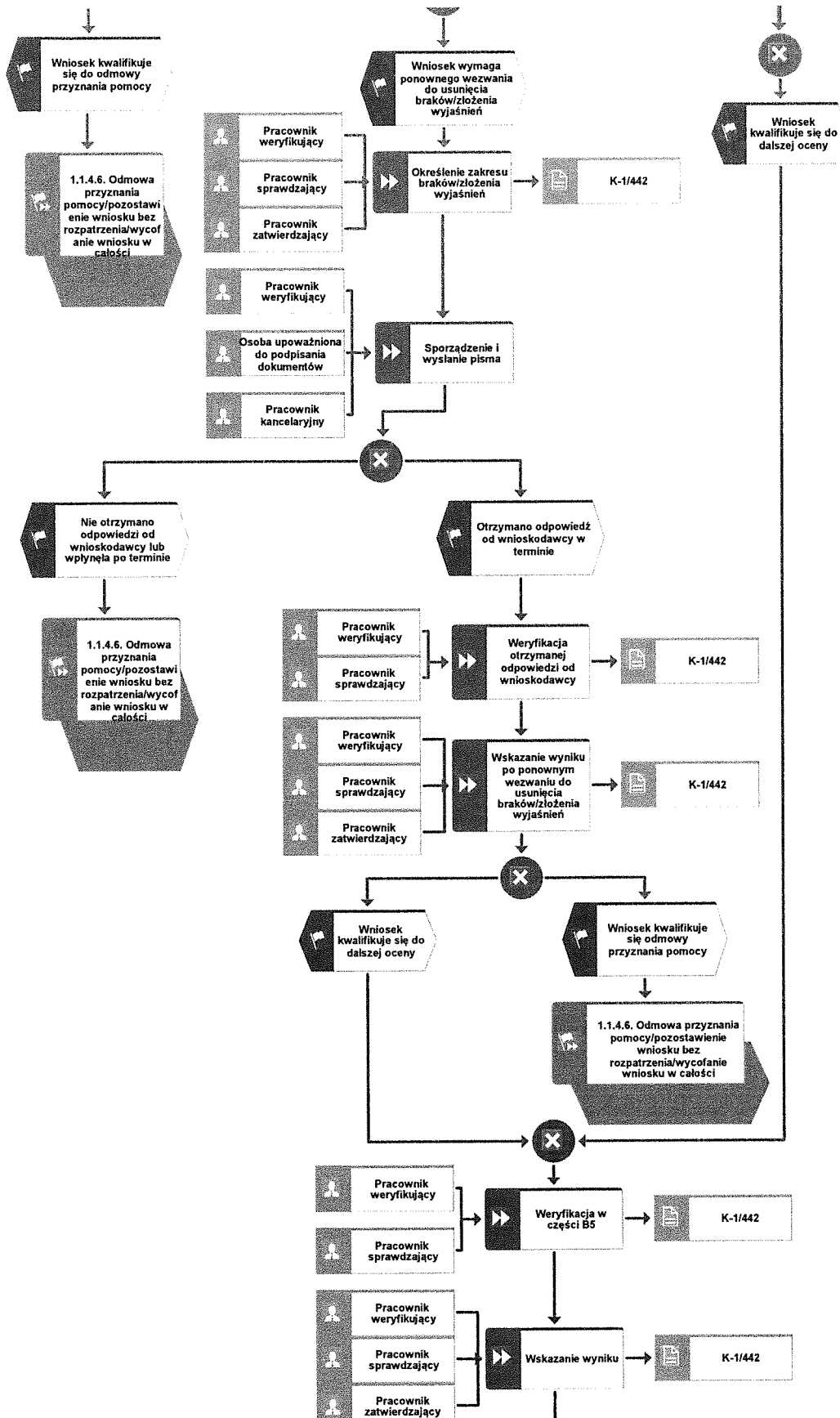



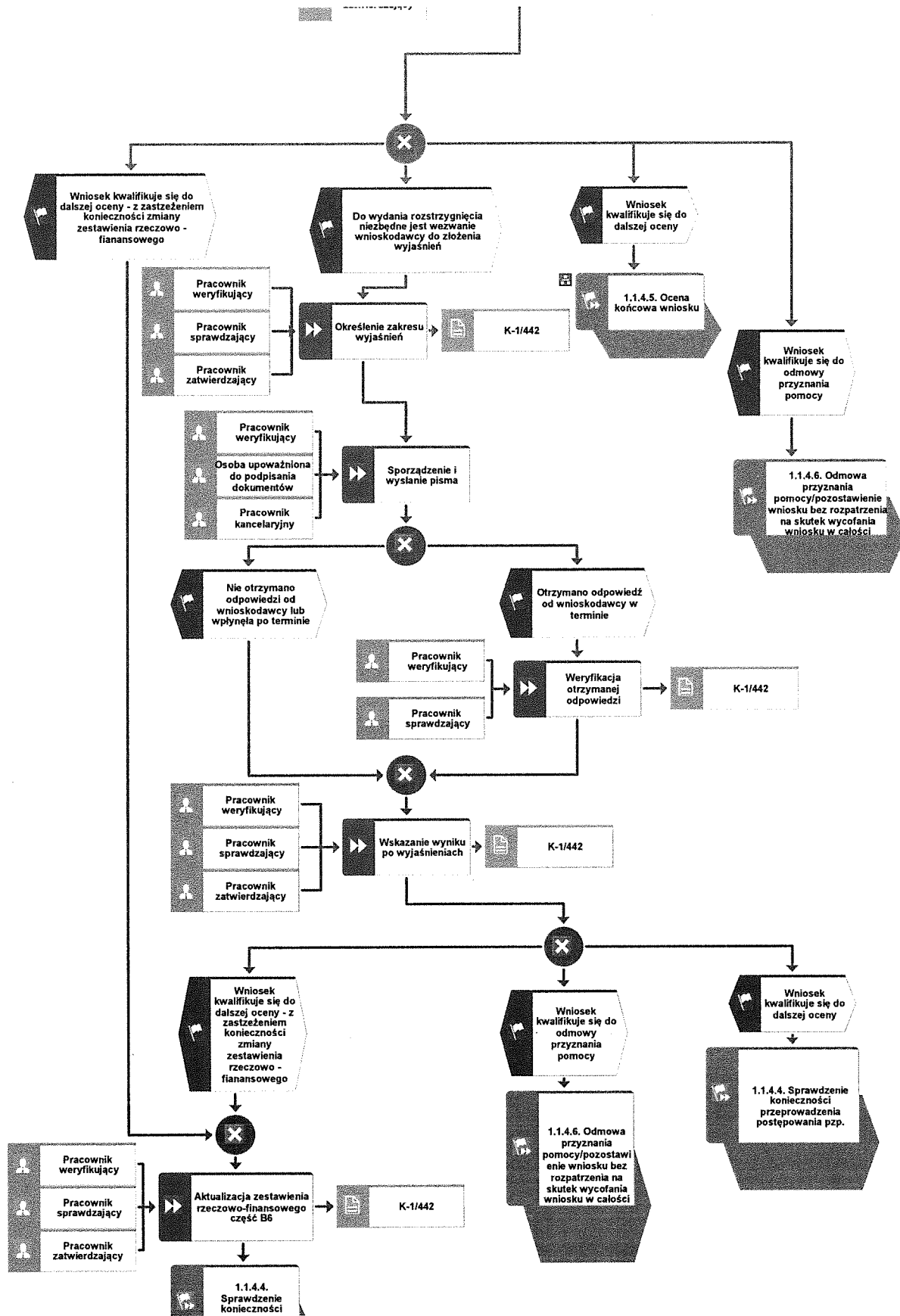

### 1.1.4.4. Sprawdzenie konieczności przeprowadzenia pzp

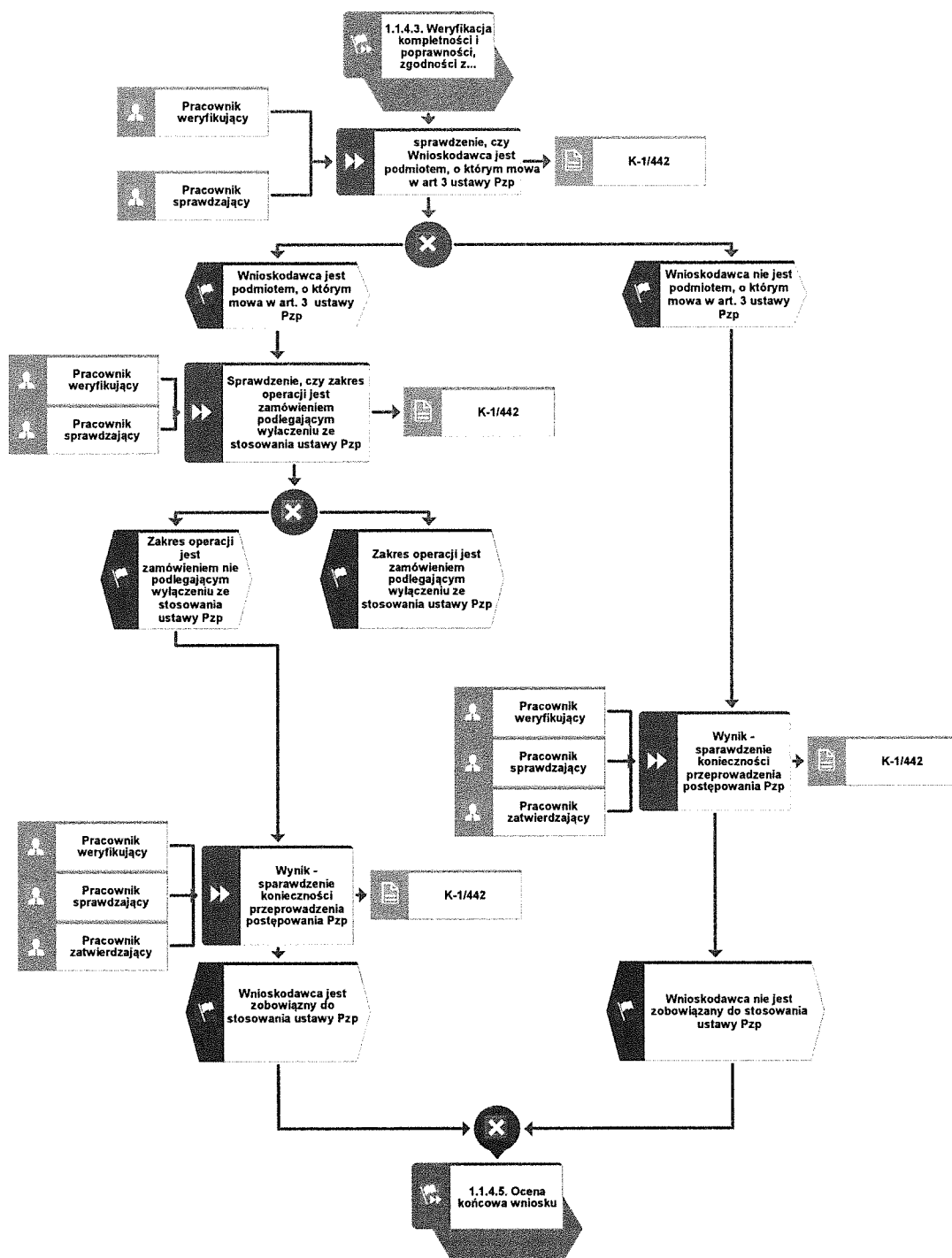

### 1.1.4.5. Ocena końcowa wniosku

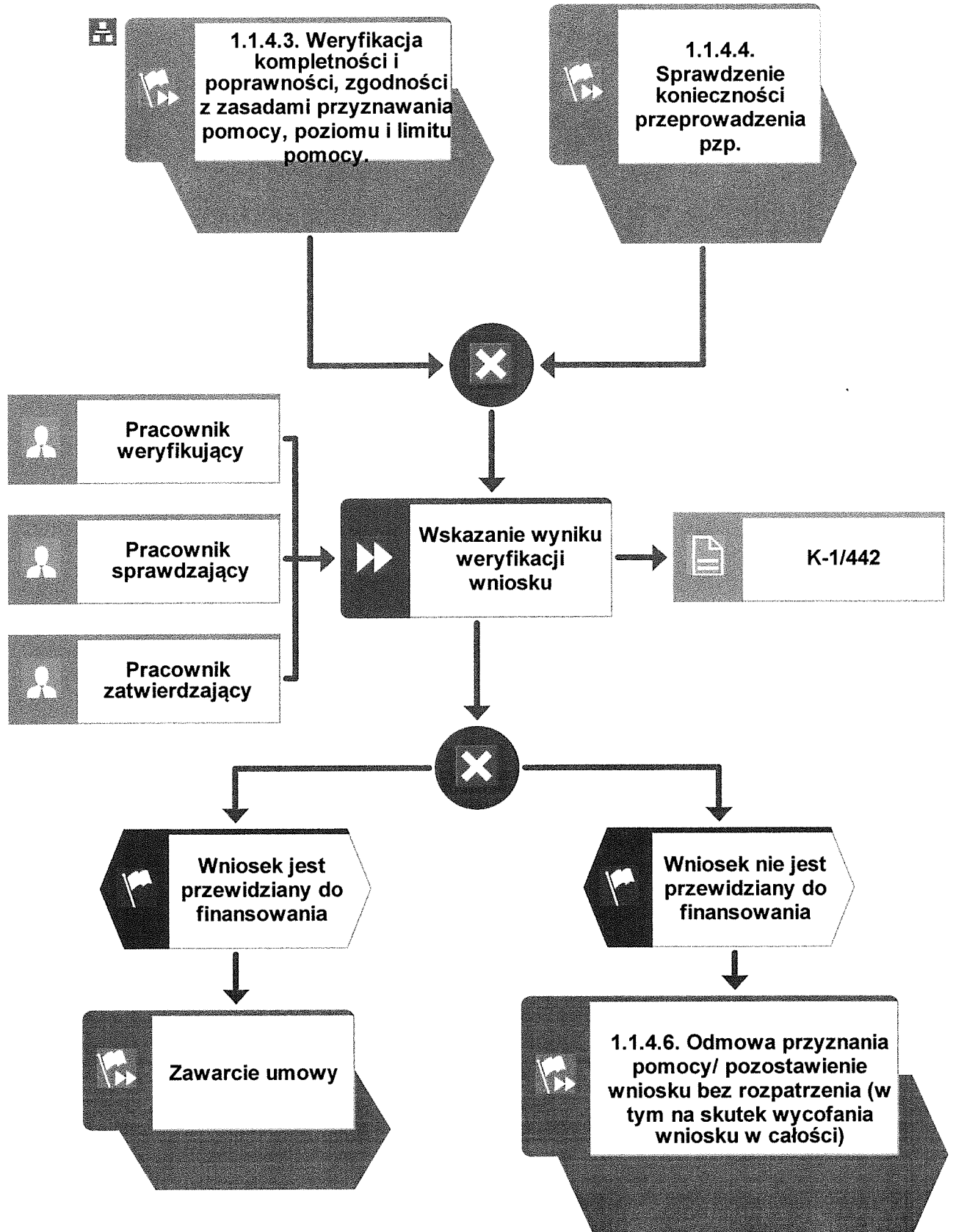

### 1.1.4.6. Odmowa przyznania pomocy/pozostawienie bez rozpatrzenia/wycofanie wniosku w całości

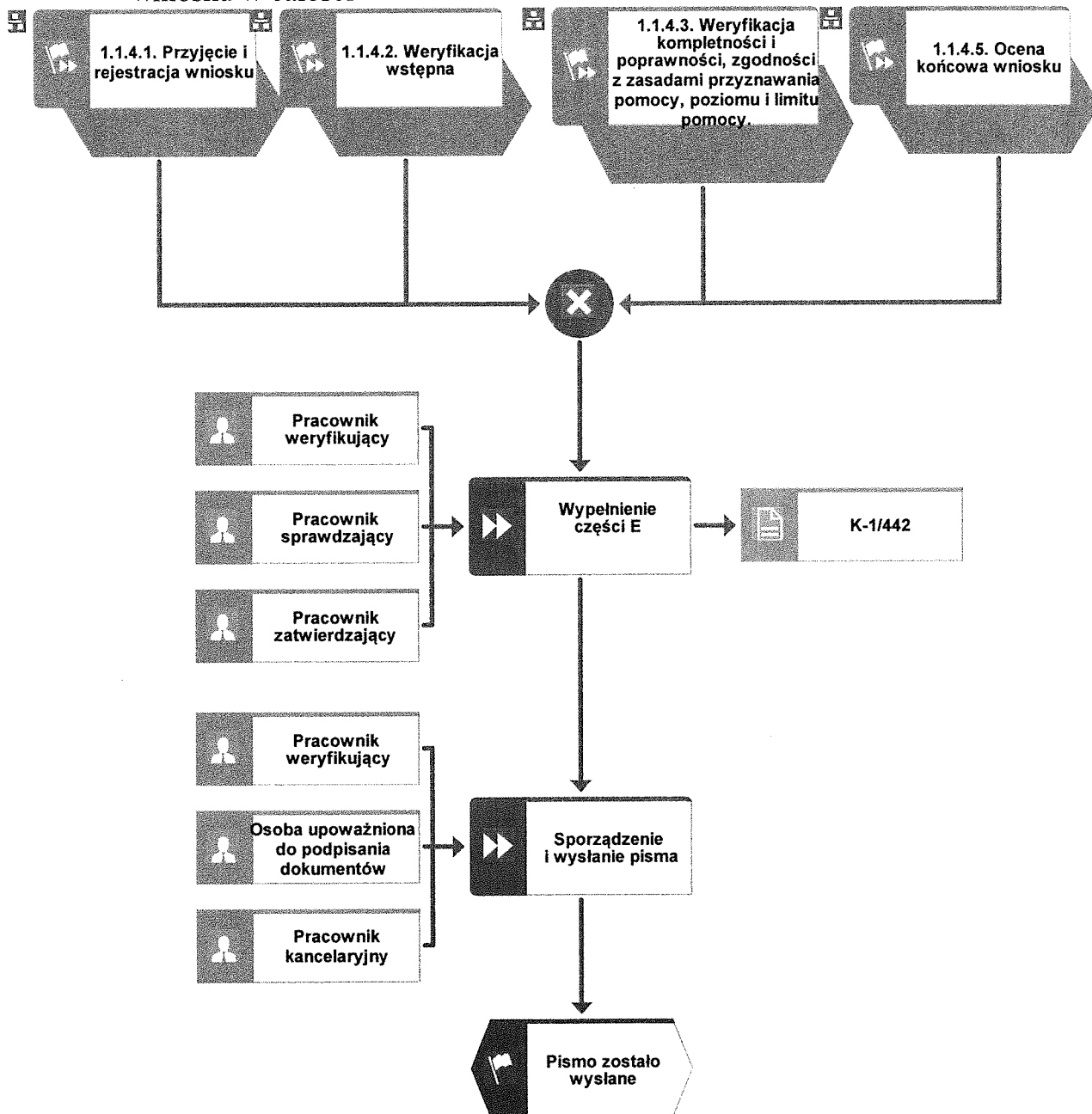

### 1.1.4.7. Obsługa wniosku o zaliczkę

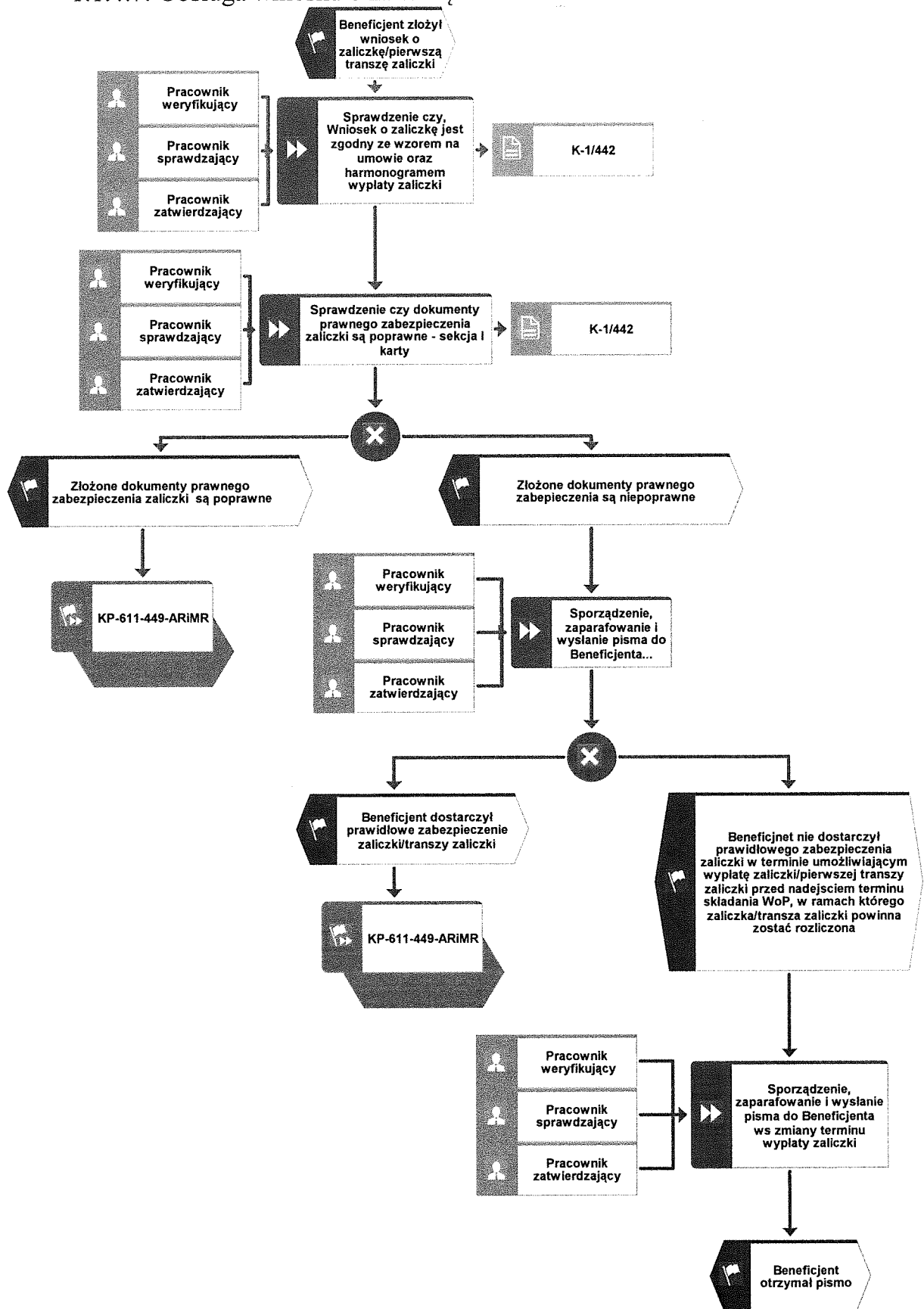

### 1.1.5. Reguły związane z przebiegiem procesu

- R1. R1 W sytuacji, gdy w przypadku pracownika mają zastosowanie przepisy art. 24 ustawy z dnia 14 czerwca 1960 Kodeks Postępowania Administracyjnego (Dz.U. z 2017 r., poz. 1257, z późn. zm.), bezpośredni przełożony pracownika obowiązany jest na jego żądanie lub żądanie strony albo z urzędu wyłączyć go od udziału w postępowaniu, jeżeli zostanie uprawdopodobnione istnienie okoliczności innych niż wymienione w §1 ww. art. K.p.a., które mogą wywołać wątpliwości, co do bezstronności pracownika. W przypadku wyłączenia pracownika (z mocy prawa na podstawie art. 24 § 1 k.p.a. albo przez bezpośredniego przełożonego pracownika), jego bezpośredni przełożony wyznacza innego pracownika do prowadzenia sprawy. Wyznaczenie innego pracownika do prowadzenia sprawy przez bezpośredniego przełożonego, bądź odmowa wyłączenia następuje w drodze aktu administracyjnego (postanowienia), na które nie przysługuje zażalenie.
- R2. W przypadku możliwości zaistnienia konfliktu interesów, tj. wystąpienia okoliczności, które zagrażają bezstronnemu i obiektywnemu wykonywaniu obowiązków służbowych, z uwagi na względy rodzinne, emocjonalne, sympatie polityczne, interesy gospodarcze lub jakiegokolwiek interesy pracownicze UM wspólne z podmiotem/jedną z osób składających wniosek o dofinansowanie, pracownik oceniający wniosek podlega wyłączeniu od udziału w danej sprawie. O przyczynach powodujących wyłączenie, pracownik zobowiązany jest niezwłocznie pisemnie powiadomić bezpośredniego przełożonego. W przypadku, gdy bezpośredni przełożony poweźmie wiedzę o możliwości wystąpienia konfliktu interesów, zobowiązany jest do wyłączenia pracownika od wykonywania czynności w danej sprawie.
- R3. Dla każdego wniosku należy założyć teczkę aktową sprawy. W tezcze należy umieścić wykaz dokumentów, który jest aktualizowany na bieżąco. Wszystkie dokumenty dotyczące weryfikacji wniosku powinny być zamieszczone w kolejności ich wpisania w wykaz dokumentów. Nadanym znakiem sprawy należy oznaczyć wniosek oraz wszelką prowadzoną korespondencję i dokumentację (papierową czy elektroniczną) związaną ze sprawą.
- R4. Możliwe jest wycofanie przez wnioskodawcę całości lub części wniosku po pisemnym zawiadomieniu instytucji pośredniczącej. Całkowite lub częściowe wycofanie wniosku sprawia, że wnioskodawca znajduje się w sytuacji sprzed złożenia wniosku, który zostały wycofany w całości lub części. Jeżeli wnioskodawca został poinformowany o jakichkolwiek przypadkach niezgodności w dokumentach lub o zamiarze przeprowadzenia kontroli, w wyniku której następnie wykryto jakiegokolwiek przypadki niezgodności, wycofanie nie jest dozwolone w odniesieniu do tych części, których te niezgodności dotyczą. Jeżeli wnioskodawca wystąpi o zwrot przedłożonych dokumentów, pracownik instytucji pośredniczącej zwraca kopię wniosku i oryginały załączników bezpośrednio wnioskodawcy. Oryginał wniosku i potwierdzone przez pracownika instytucji pośredniczącej za zgodność z oryginałem kopie załączników pozostają w tezcze sprawy.
- R5. Wniosek o dofinansowanie składany jest na formularzu opracowanym przez ARiMR i udostępnionym przez instytucję pośredniczącą.
- R6. Wniosek o dofinansowanie, dokumenty uzupełniające złożone przez wnioskodawcę mogą zostać skorygowane i poprawione w dowolnym czasie po ich złożeniu w przypadku stwierdzenia oczywistych błędów uznanych przez właściwy organ na podstawie ogólnej oceny danego przypadku, pod warunkiem że wnioskodawca działał w dobrej wierze.

- R7. Instytucja pośrednicząca może uznać oczywiste błędy tylko w przypadku, gdy mogą one być bezpośrednio zidentyfikowane w wyniku sprawdzenia informacji zawartych w dokumentach, zebranych w trakcie weryfikacji wniosku.
- R8. Wniosek rozpatruje się w terminie 3 miesięcy od dnia jego złożenia.
- R9. W przypadku wysyłania pism do wnioskodawcy – należy, tam gdzie to stosowne podać:
- podstawę prawną wezwania lub rozstrzygnięcia w sprawie;
  - jasno określony zakres: braków do usunięcia/złożenia wyjaśnień/innego wezwania;
  - uzasadnienie podjętej decyzji;
  - termin na dokonanie wskazanej w piśmie czynności;
  - informację o przysługującym prawie wniesienia do sądu administracyjnego skargi na zasadach i w trybie określonych dla aktów lub czynności, o których mowa w art. 3 § 2 pkt 4 ustawy z dnia 30 sierpnia 2002 r. Prawo o postępowaniu przed sądami administracyjnymi (Dz. U. z 2017 r. poz. 1369, z późn. zm.), w tym: instytucji do której należy wnieść odwołanie, terminie w jakim może być dokonane oraz formie i trybie wniesienia odwołania).

Ponadto przygotowując pismo do wnioskodawcy należy m.in.:

- każdorazowo pismo wysłać faksem (równoległe listownie za zwrotnym potwierdzeniem odbioru) w przypadku, gdy wnioskodawca we wniosku podał numer faksu. Potwierdzenie nadania pisma faksem dołącza się do kopii wysłanego pocztą pisma, albo
  - każdorazowo powiadomić wnioskodawcę pocztą elektroniczną w przypadku, gdy wnioskodawca podał we wniosku adres e-mail, (równoległe listownie za zwrotnym potwierdzeniem odbioru). Równocześnie dołączyć do kopii wysłanego pocztą pisma, kopię wysłanego e-maila, (jeżeli jest to możliwe również kopię otrzymanego potwierdzenia odbioru e-maila).
  - wskazać imię i nazwisko osoby prowadzącej sprawę oraz numer telefonu do kontaktu.
- R10. W przypadku podejrzenia wystąpienia lub stwierdzenia wystąpienia nieprawidłowości należy stosować tryb i zasady postępowania określone w książce procedur KP-611-446-ARiMR *Rozpatrywanie, stwierdzanie i przekazywanie informacji o nieprawidłowościach w ramach działań objętych Priorytetem 4 "Zwiększenie zatrudnienia i spójności terytorialnej", zawartego w PO "Rybacko i Morze" 2014-2020 oraz Procedurze zwalczania nadużyć finansowych w ramach Programu Operacyjnego Rybacko i Morze, przygotowaną przez Instytucję Zarządzającą.*
- R11. Zgodnie z art. 15 ust. 3 ustawy z dnia 10 lipca 2015 r. o wspieraniu zrównoważonego rozwoju sektora rybackiego z udziałem Europejskiego Funduszu Morskiego i Rybackiego (Dz. U. z 2017 r. poz. 1267), zwanej dalej: ustawą z dnia 10 lipca 2015 r., do postępowań w sprawach dotyczących przyznania pomocy stosuje się przepisy ustawy z dnia 14 czerwca 1960 r. Kodeks Postępowania Administracyjnego (tj. Dz.U. z 2017 r. poz. 1257, z późn. zm.), zwany dalej „Kpa”, dotyczące właściwości miejscowej organów, wyłączenia pracowników organu, doręczeń i wezwań, udostępnienia akt, a także skarg i wniosków, o ile przepisy ustawy nie stanowią inaczej.
- R12. W przypadku odmowy przyznania pomocy, zgodnie z art. 16 ust. 2 ustawy z dnia 10 lipca 2015 r.– wnioskodawcy przysługuje prawo wniesienia do sądu administracyjnego skargi na zasadach i w trybie określonych dla aktów lub czynności, o których mowa w art. 3 § 2 pkt 4 ustawy z dnia 30 sierpnia 2002 r. – Prawo o postępowaniu przed sądami administracyjnymi (Dz. U. z 2017 r. poz. 1369, z późn. zm.).

- R13. W sprawach nieuregulowanych w niniejszej książce procedur zastosowanie znajdują przepisy:
- 1) ustawy z dnia 10 lipca 2015 r. o wspieraniu zrównoważonego rozwoju sektora rybackiego z udziałem Europejskiego Funduszu Morskiego i Rybackiego (Dz. U. z 2017 r. poz. 1267);
  - 2) rozporządzenia Ministra Gospodarki Morskiej i Żeglugi Śródlądowej z dnia 6 września 2016 r. w sprawie szczegółowych warunków i trybu przyznawania, wypłaty i zwrotu pomocy finansowej na realizację operacji w ramach działań wsparcie przygotowawcze i realizacja lokalnych strategii rozwoju kierowanych przez społeczność, w tym koszty bieżące i aktywizacja, objętych Priorytetem 4. Zwiększenie zatrudnienia i spójności terytorialnej, zawartym w Programie operacyjnym „Rybacko i Morze”(Dz. U. poz. 1435);
  - 3) rozporządzenia Ministra Gospodarki Morskiej i Żeglugi Śródlądowej z dnia 28 lutego 2018 r. w sprawie warunków i trybu udzielania i rozliczania zaliczek oraz zakresu i terminów składania wniosków o płatność w ramach programu finansowanego z udziałem środków Europejskiego Funduszu Morskiego i Rybackiego (Dz. U. poz. 458);
  - 4) rozporządzenia Parlamentu Europejskiego i Rady (UE) nr 1303/2013 z dnia 17 grudnia 2013 r. ustanawiającego wspólne przepisy dotyczące Europejskiego Funduszu Rozwoju Regionalnego, Europejskiego Funduszu Społecznego, Funduszu Spójności, Europejskiego Funduszu Rolnego na rzecz Rozwoju Obszarów Wiejskich oraz Europejskiego Funduszu Morskiego i Rybackiego oraz ustanawiającego przepisy ogólne dotyczące Europejskiego Funduszu Rozwoju Regionalnego, Europejskiego Funduszu Społecznego, Funduszu Spójności i Europejskiego Funduszu Morskiego i Rybackiego oraz uchylające rozporządzenie Rady (WE) nr 1083/2006 (Dz. Urz. UE L 347 z 20.12.2013, str. 320, z późn. zm.);
  - 5) rozporządzenia Parlamentu Europejskiego i Rady (UE) nr 508/2014 z dnia 15 maja 2014 r. w sprawie Europejskiego Funduszu Morskiego i Rybackiego oraz uchylającego rozporządzenia Rady (WE) nr 2328/2003, (WE) nr 861/2006, (WE) nr 1198/2006 i (WE) nr 791/2007 oraz rozporządzenie Parlamentu Europejskiego i Rady (UE) nr 1255/2011 (Dz. Urz. UE L 149 z 20.05.2014, str. 1, z późn. zm.).



### 1.1.6. Załączniki

| 1                | 2                            | 3   |
|------------------|------------------------------|---|
| Symbol dokumentu | Nazwa                        | Opis dokumentu  |
| K-1/442          | Karta weryfikacji            | Karta weryfikacji wniosku o dofinansowanie            |
| IK-1/442         | Instrukcja wypełniania karty | Instrukcja wypełniania karty wniosku o dofinansowanie |
| D-1/442          | Deklaracja bezstronności     | Deklaracja bezstronności                              |

## 2. Czynności wykonywane na poszczególnych stanowiskach pracy

| Stanowisko                                 | Procedura  | Proces  | Funkcja                                      | Zakres czynności | Wzory dokumentów obsługiwanych na danym stanowisku |
|--|--|---|--|------------------|--|
| Osoba upoważniona do podpisania dokumentów | Obsługa wniosku o dofinansowanie w ramach Priorytetu 4 "Zwiększanie zatrudnienia i spójności terytorialnej", zawartego w Programie Operacyjnym „Rybnictwo i Morze” w zakresie działań „Koszty bieżące i aktywizacja” oraz „Wsparcie przygotowawcze”. | Odmowa przyznania pomocy/pozostawienie bez rozpatrzenia/wycofanie wniosku w całości                       | Sporządzenie i wysłanie pisma                |                  |  |
|  |  | Weryfikacja kompletności i poprawności, zgodności z zasadami przyznawania pomocy, poziomu i limitu pomocy | Sporządzenie i wysłanie pisma                |                  |  |
| Pracownik kancelaryjny                     | Obsługa wniosku o dofinansowanie w ramach Priorytetu 4 "Zwiększanie zatrudnienia i spójności terytorialnej", zawartego w Programie Operacyjnym „Rybnictwo i Morze” w zakresie działań „Koszty bieżące i aktywizacja” oraz „Wsparcie przygotowawcze”. | Odmowa przyznania pomocy/pozostawienie bez rozpatrzenia/wycofanie wniosku w całości                       | Sporządzenie i wysłanie pisma                |                  |  |
|  |  | Przyjęcie i rejestracja wniosku   | Przyjęcie wniosku z załącznikami, odatowanie |                  | Wniosek o dofinansowanie                           |
|  |  |   | Rejestracja i nadanie znaku sprawy           |                  | Wniosek o dofinansowanie                           |
|  |  | Wydanie potwierdzenia wpływu wniosku dla wnioskodawcy   |  |                  | Kopia pierwszej strony wniosku o dofinansowanie    |

| Stanowisko             | Procedura  | Proces  | Funkcja  | Zakres czynności | Wzory dokumentów obsługiwanych na danym stanowisku |
|------------------------|--|---|--|------------------|--|
|                        |  | Weryfikacja kompletności i poprawności, zgodności z zasadami przyznawania pomocy, poziomu i limitu pomocy | Sporządzenie i wystanie pisma                          |                  |  |
|                        |  | Sporządzenie i wystanie pisma   | Sporządzenie i wystanie pisma                          |                  |  |
|                        |  | Sporządzenie i wystanie pisma   | Sporządzenie i wystanie pisma                          |                  |  |
| Pracownik sprawdzający | Obsługa wniosku o dofinansowanie w ramach Priorytetu 4 "Zwiększanie zatrudnienia i spójności terytorialnej", zawartego w Programie Operacyjnym „Rybnictwo i Morze” w zakresie działań „Koszty bieżące i aktywizacja” oraz „Wsparcie przygotowawcze”. | Ocena końcowa wniosku   | Wskazanie wyniku weryfikacji wniosku                   |                  | K-1/442  |
|                        |  | Odmowa przyznania pomocy/pozostawienie bez rozpatrzenia/wycofanie wniosku w całości                       | Wypełnienie części E                                   |                  | K-1/442  |
|                        |  | Przyjęcie i rejestracja wniosku   | Podpisanie deklaracji bezstronności                    |                  | Deklaracja D-1                                     |
|                        |  | Weryfikacja kompletności i poprawności, zgodności z zasadami przyznawania pomocy, poziomu i limitu pomocy | Aktualizacja zestawienia rzeczowo-finansowego część B6 |                  | K-1/442  |
|                        |  |   | Określenie zakresu braków/złożenia wyjaśnień           |                  | K-1/442  |
|                        |  |   | Określenie zakresu braków/złożenia wyjaśnień           |                  | K-1/442  |
|                        |  | Określenie zakresu wyjaśnień  |  | K-1/442          |  |

| Stanowisko | Procedura | Proces | Funkcja  | Zakres czynności | Wzory dokumentów obsługiwanych na danym stanowisku |
|------------|-----------|--------|--|------------------|--|
|            |           |        | Weryfikacja kompletności (...) części B1, B2, B3                             |                  | K-1/442  |
|            |           |        | Weryfikacja otrzymanej odpowiedzi  |                  | K-1/442  |
|            |           |        | Weryfikacja otrzymanej odpowiedzi od wnioskodawcy                            |                  | K-1/442  |
|            |           |        | Weryfikacja otrzymanej odpowiedzi od wnioskodawcy                            |                  | K-1/442  |
|            |           |        | Weryfikacja w części B5  |                  | K-1/442  |
|            |           |        | Wskazanie wyniku   |                  | K-1/442  |
|            |           |        | Wskazanie wyniku po ponownym wezwaniu do usunięcia braków/złożenia wyjaśnień |                  | K-1/442  |
|            |           |        | Wskazanie wyniku po usunięciu braków/złożeniu wyjaśnień                      |                  | K-1/442  |
|            |           |        | Wskazanie wyniku po wyjaśnieniach  |                  | K-1/442  |
|            |           |        | Wskazanie wyniku w części B4   |                  | K-1/442  |

| Stanowisko             | Procedura  | Proces              | Funkcja   | Zakres czynności  | Wzory dokumentów obsługiwanych na danym stanowisku |         |
|------------------------|--|---------------------|---|---|--|---------|
| Pracownik weryfikujący | Obsługa wniosku o dofinansowanie w ramach Priorytetu 4 "Zwiększanie zatrudnienia i spójności terytorialnej", zawartego w Programie Operacyjnym „Rybnictwo i Morze” w zakresie działań „Koszty bieżące i aktywizacja” oraz „Wsparcie przygotowawcze”. | Weryfikacja wstępna | Przeprowadzenie weryfikacji wstępnej część A  |   | K-1/442  |         |
|                        |  |                     |   | Wskazanie wyniku weryfikacji wstępnej   |  | K-1/442 |
|                        |  |                     |   | Sporządzenie, zaparafowanie i wysłanie pisma do Beneficjenta ws zmiany terminu wypłaty zaliczki         |  |         |
|                        |  |                     | Obsługa wniosku o zaliczkę  | Sprawdzenie czy dokumenty prawnego zabezpieczenia zaliczki są poprawne - sekcja I karty                 |  | K-1/422 |
|                        |  |                     |   | Sprawdzenie czy, Wniosek o zaliczkę jest zgodny ze wzorem na umowie oraz harmonogramem wypłaty zaliczki |  | K-1/422 |
|                        |  |                     | Ocena końcowa wniosku   | Wskazanie wyniku weryfikacji wniosku  |  | K-1/442 |
|                        |  |                     | Odmowa przyznania pomocy/pozostawienie bez rozpatrzenia/wycofanie wniosku w całości | Sporządzenie i wysłanie pisma   |  |         |
|                        |  |                     | Przyjęcie i rejestracja wniosku   | Wypełnienie części E  |  | K-1/442 |
|                        |  |                     | Podpisanie deklaracji bezstronności   |   | Deklaracja D-1                                     |         |

| Stanowisko | Procedura | Proces  | Funkcja  | Zakres czynności | Wzory dokumentów obsługiwanych na danym stanowisku |
|------------|-----------|---|--|------------------|--|
|            |           |   | Sprawdzenie, czy zakres operacji jest zamówieniem podlegającym wyłączeniu ze stosowania ustawy Pzp |                  | K-1/422  |
|            |           |   | Wynik - sprawdzenie konieczności przeprowadzenia postępowania Pzp                                  |                  | K-1/422  |
|            |           | Sprawdzenie konieczności przeprowadzenia pzp  | Wynik - sprawdzenie konieczności przeprowadzenia postępowania Pzp                                  |                  | K-1/422  |
|            |           |   | sprawdzenie, czy Wnioskodawca jest podmiotem, o którym mowa w art 3 ustawy Pzp                     |                  | K-1/422  |
|            |           |   | Aktualizacja zestawienia rzeczowo-finansowego część B6   |                  | K-1/442  |
|            |           |   | Określenie zakresu braków/złożenia wyjaśnień   |                  | K-1/442  |
|            |           | Weryfikacja kompletności i poprawności, zgodności z zasadami przyznawania pomocy, poziomowi i limitu pomocy | Określenie zakresu braków/złożenia wyjaśnień   |                  | K-1/442  |
|            |           |   | Określenie zakresu wyjaśnień   |                  | K-1/442  |
|            |           |   | Sporządzenie i wysłanie pisma  |                  |  |
|            |           |   | Sporządzenie i wysłanie  |                  |  |

| Stanowisko | Procedura | Proces | Funkcja  | Zakres czynności | Wzory dokumentów obsługiwanych na danym stanowisku |
|------------|-----------|--------|--|------------------|--|
|            |           |        | pisma  |                  |  |
|            |           |        | Sporządzenie i wysłanie pisma  |                  |  |
|            |           |        | Weryfikacja kompletności (...) części B1, B2, B3                             |                  | K-1/442  |
|            |           |        | Weryfikacja otrzymanej odpowiedzi  |                  | K-1/442  |
|            |           |        | Weryfikacja otrzymanej odpowiedzi od wnioskodawcy                            |                  | K-1/442  |
|            |           |        | Weryfikacja otrzymanej odpowiedzi od wnioskodawcy                            |                  | K-1/442  |
|            |           |        | Weryfikacja w części B5  |                  | K-1/442  |
|            |           |        | Wskazanie wyniku   |                  | K-1/442  |
|            |           |        | Wskazanie wyniku po ponownym wezwaniu do usunięcia braków/złożenia wyjaśnień |                  | K-1/442  |
|            |           |        | Wskazanie wyniku po usunięciu braków/złożeniu wyjaśnień                      |                  | K-1/442  |
|            |           |        | Wskazanie wyniku po  |                  | K-1/442  |

| Stanowisko               | Procedura  | Proces                     | Funkcja   | Zakres czynności | Wzory dokumentów obsługiwanych na danym stanowisku |
|--------------------------|--|----------------------------|---|------------------|--|
|                          |  |                            | wyjaśnieniach   |                  |  |
|                          |  |                            | Wskazanie wyniku w części B4  |                  | K-1/442  |
|                          |  | Weryfikacja wstępna        | Przeprowadzenie weryfikacji wstępnej część A  |                  | K-1/442  |
|                          |  |                            | Wskazanie wyniku weryfikacji wstępnej   |                  | K-1/442  |
|                          |  |                            | Sporządzenie, zaparafowanie i wysłanie pisma do Beneficjenta ws zmiany terminu wypłaty zaliczki         |                  |  |
|                          |  |                            | Sporządzenie, zaparafowanie i wysłanie pisma do Beneficjenta  |                  |  |
|                          |  | Obsługa wniosku o zaliczkę | Sprawdzenie czy dokumenty prawnego zabezpieczenia zaliczki są poprawne - sekcja I karty                 |                  | K-1/422  |
|                          |  |                            | Sprawdzenie czy, Wniosek o zaliczkę jest zgodny ze wzorem na umowie oraz harmonogramem wypłaty zaliczki |                  | K-1/422  |
| Pracownik zatwierdzający | Obsługa wniosku o dofinansowanie w ramach Priorytetu 4 "Zwiększenie zatrudnienia i spójności terytorialnej", zawartego w Programie Operacyjnym „Rybacko i Morze” w zakresie działań „Koszty bieżące i aktywizacja” oraz „Wsparcie przygotowawcze”. | Ocena końcowa wniosku      | Wskazanie wyniku weryfikacji wniosku  |                  | K-1/442  |



| Stanowisko             | Procedura  | Proces  | Funkcja  | Zakres czynności | Wzory dokumentów obsługiwanych na danym stanowisku |
|------------------------|--|---|--|------------------|--|
|                        |  | Odmowa przyznania pomocy/pozostawienie bez rozpatrzenia/wycofanie wniosku w całości                     | Wypełnienie części E   |                  | K-1/442  |
|                        |  | Przyjęcie i rejestracja wniosku   | Podpisanie deklaracji bezstronności  |                  | Deklaracja D-1                                     |
| Pracownik sprawdzający | Obsługa wniosku o dofinansowanie w ramach Priorytetu 4 "Zwiększanie zatrudnienia i spójności terytorialnej", zawartego w Programie Operacyjnym „Rybnictwo i Morze” w zakresie działań „Koszty bieżące i aktywizacja” oraz „Wsparcie przygotowawcze”. | Sprawdzenie konieczności przeprowadzenia Pzp  | Wynik - sprawdzenie konieczności przeprowadzenia postępowania Pzp<br>Wynik - sprawdzenie konieczności przeprowadzenia postępowania Pzp |                  | K-1/422<br>K-1/422                                 |
|                        |  |   | Sporządzenie, zaparafowanie i wysłanie pisma do Beneficjenta ws. zmiany terminu wypłaty zaliczki                                       |                  |  |
|                        |  |   | Sporządzenie, zaparafowanie i wysłanie pisma do Beneficjenta   |                  |  |
|                        |  |   | Sprawdzenie czy dokumenty prawnego zabezpieczenia zaliczki są poprawne - sekcja D3 karty   |                  | K-1/422  |
|                        |  | Sprawdzenie czy, Wniosek o zaliczkę jest zgodny ze wzorem na umowie oraz harmonogramem wypłaty zaliczki |  |                  | K-1/422  |

| Stanowisko               | Procedura  | Proces  | Funkcja  | Zakres czynności | Wzory dokumentów obsługiwanych na danym stanowisku |
|--------------------------|--|---|--|------------------|--|
|                          |  |   | Sprawdzenie, czy zakres operacji jest zamówieniem podlegającym wyłączeniu ze stosowania ustawy Pzp |                  | K-1/422  |
|                          |  | Sprawdzenie konieczności przeprowadzenia pzp  | Wynik - sprawdzenie konieczności przeprowadzenia postępowania Pzp                                  |                  | K-1/422  |
|                          |  |   | Wynik - sprawdzenie konieczności przeprowadzenia postępowania Pzp                                  |                  | K-1/422  |
|                          |  |   | sprawdzenie, czy Wnioskodawca jest podmiotem, o którym mowa w art 3 ustawy Pzp                     |                  | K-1/422  |
| Pracownik weryfikujący   | Obsługa wniosku o dofinansowanie w ramach Priorytetu 4 "Zwiększanie zatrudnienia i spójności terytorialnej", zawartego w Programie Operacyjnym „Rybnactwo i Morze” w zakresie działań „Koszty bieżące i aktywizacja” oraz „Wsparcie przygotowawcze”. | Obsługa wniosku o zaliczkę  | Sporządzenie, zaparafowanie i wysłanie pisma do Beneficjenta                                       |                  |  |
| Pracownik zatwierdzający | Obsługa wniosku o dofinansowanie w ramach Priorytetu 4 "Zwiększanie zatrudnienia i spójności terytorialnej", zawartego w Programie Operacyjnym „Rybnactwo i Morze” w   | Weryfikacja kompletności i poprawności, zgodności z zasadami przyznawania pomocy, poziomu i limitu pomocy | Aktualizacja zestawienia rzeczowo-finansowego część B6   |                  | K-1/442  |
|                          |  |   | Określenie zakresu braków/złożeń wyjaśnień   |                  | K-1/442  |

| Stanowisko | Procedura   | Proces | Funkcja  | Zakres czynności    | Wzory dokumentów obsługiwanych na danym stanowisku |         |
|------------|---|--------|--|---------------------|--|---------|
|            | zakresie działań „Koszty bieżące i aktywizacja” oraz „Wsparcie przygotowawcze”. |        | Określenie zakresu braków/złożeń wyjaśnień                                 |                     | K-1/442  |         |
|            |   |        | Określenie zakresu wyjaśnień   |                     | K-1/442  |         |
|            |   |        | Wskazanie wyniku   |                     | K-1/442  |         |
|            |   |        | Wskazanie wyniku po ponownym wezwaniu do usunięcia braków/złożeń wyjaśnień |                     | K-1/442  |         |
|            |   |        | Wskazanie wyniku po usunięciu braków/złożeń wyjaśnień                      |                     | K-1/442  |         |
|            |   |        | Wskazanie wyniku po wyjaśnieniach  |                     | K-1/442  |         |
|            |   |        | Wskazanie wyniku w części B4   |                     | K-1/442  |         |
|            |   |        | Przeprowadzenie weryfikacji wstępnej część A                               | Weryfikacja wstępna |  | K-1/442 |
|            |   |        | Wskazanie wyniku weryfikacji wstępnej                                      |                     |  | K-1/442 |

### 3. Załączniki

| 1                | 2                            | 3   |
|------------------|------------------------------|---|
| Symbol dokumentu | Nazwa                        | Opis dokumentu  |
| K-1/442          | Karta weryfikacji            | Karta weryfikacji wniosku o dofinansowanie            |
| IK-1/442         | Instrukcja wypełniania karty | Instrukcja wypełniania karty wniosku o dofinansowanie |
| D-1/442          | Deklaracja bezstronności     | Deklaracja bezstronności                              |

## INSTRUKCJA WYPEŁNIANIA KARTY WERYFIKACJI WNIOSKU O DOFINANSOWANIE

na operacje w ramach Priorytetu 4 „Zwiększenie zatrudnienia i spójności terytorialnej”, zawartego w Programie Operacyjnym „Rybnactwo i Morze” w zakresie działania *Koszty bieżące i aktywizacja* oraz *Wsparcie przygotowawcze*.

### ZALECENIA OGÓLNE

1. Przed rozpoczęciem procesu weryfikacji wniosku o dofinansowanie (zwanego dalej „wnioskiem”) należy zapoznać się z przedmiotową instrukcją, zwaną dalej „instrukcją”.

**Należy pamiętać, że pracownik SW ma obowiązek wprowadzenia wniosku do aplikacji Lider wspierającej obsługę wniosków w ramach Priorytetu 4 objętego Programem Operacyjnym „Rybnactwo i Morze”.**

Niniejsza instrukcja jest dokumentem pomocniczym, który wskazuje rozwiązania dla standardowych czynności w ramach weryfikacji wniosku o dofinansowanie i zawiera minimalne wymagania w zakresie postępowania przy weryfikacji. W związku z tym, każdy pracownik przystępujący do weryfikacji wniosku jest zobowiązany do zapoznania się z obowiązującymi przepisami prawa, formularzami dokumentów aplikacyjnych i instrukcjami ich wypełniania oraz procedurami, mającymi istotny wpływ na weryfikację wniosku.

2. Karta weryfikacji wniosku jest wykorzystywana do weryfikacji wniosku o dofinansowanie w ramach działania *Wsparcie przygotowawcze* albo *Koszty bieżące i aktywizacja*.
3. Każda osoba biorąca udział w procesie weryfikacji wniosku zobowiązana jest do zapoznania się z deklaracją bezstronności **D-1/442** a następnie podpisać ją i załączyć do teczki aktowej sprawy.
4. Ilekroć jest mowa w niniejszej instrukcji o *rozporządzeniu* – oznacza rozporządzenie Ministra Gospodarki Morskiej i Żeglugi Śródlądowej z dnia 6 września 2016 r. w sprawie szczegółowych warunków i trybu przyznawania, wypłaty i zwrotu pomocy finansowej na realizację operacji w ramach działań wsparcie przygotowawcze i realizacja lokalnych strategii rozwoju kierowanych przez społeczność, w tym koszty bieżące i aktywizacja, objętych Priorytetem 4 Zwiększenie zatrudnienia i spójności terytorialnej, zawartym w Programie Operacyjnym „Rybnactwo i Morze” (Dz. U. poz. 1435).

#### UWAGA!

W przypadku, gdy Wnioskodawca nie uzupełnił pola II.1.2 wniosku, niezbędne jest nadanie tzw. **Technicznego numeru identyfikacyjnego**, o którego nadanie występuje pisemnie pracownik Zarządu Województwa do właściwego Biura Powiatowego ARiMR. Następnie po otrzymaniu informacji zwrotnej z BP ARiMR o nadanym numerze, wpisuje do wniosku w części II. w pole 1.2. W przypadku, gdy numer techniczny został już nadany dla wnioskodawcy (np. na podstawie wniosku złożonego w roku poprzednim), wówczas należy posługiwać się już nadanym technicznym numerem identyfikacyjnym.

Informację o zakresie niezbędnych danych jakie są potrzebne przy wnioskowaniu o nadaniu numeru technicznego przez Zarząd Województwa, zostały zamieszczone na końcu niniejszej instrukcji – **INFORMACJE POMOCNICZE – NADANIE NUMERU TECHNICZNEGO WNIOSKODAWCY**.

5. W przypadku, gdy w trakcie weryfikacji wniosku niezbędne jest podjęcie przez pracownika czynności innych niż wymienione w standardowym katalogu działań z instrukcji (w tym np. telefoniczne ustalenia z wnioskodawcą, konsultacje ze służbami prawnymi) pracownicy są zobowiązani do opisanie w miejscu do tego przeznaczonym (pole: Uwagi) podjętych czynności i ich rezultatów albo sporządzenia odrębnej notatki opisującej zakres podjętych czynności. Wszystkie dokumenty robocze (notatki, wyliczenia, zapiski pracownika, wydruki z Internetu, itd.) powstałe podczas oceny wniosku muszą być datowane, podpisane oraz dołączone do teczki aktowej sprawy.
6. Dla wniosku należy założyć teczkę aktową sprawy. W tezcze aktowej sprawy należy umieścić spis dokumentów, który należy aktualizować na bieżąco, tj. od momentu złożenia wniosku do chwili wykonania ostatnich czynności w sprawie (również w okresie związania celem). Wszystkie dokumenty dotyczące weryfikacji wniosku powinny być zamieszczone w kolejności ich wpisania w wykaz dokumentów.

Każdorazowo w korespondencji i dokumentacji, należy wpisać znak sprawy, nadany zgodnie z „Instrukcją nadawania znaku sprawy oraz numeru umowy o dofinansowanie w ramach Priorytetu 4” Zwiększanie zatrudnienia i spójności terytorialnej” zawartego w Programie Operacyjnym „Rybnactwo i Morze”.

Powyższa reguła dotyczy również dokumentów składanych w ramach uzupełniania braków/wyjaśnień. Wyjątkiem może być sytuacja, gdy w piśmie przekazującym uzupełnienia Wnioskodawca zamieści szczegółowy wykaz załączanych dokumentów. W takim przypadku znak sprawy może zostać wpisany jedynie na tym piśmie. Dokumenty składane w ramach uzupełniania braków/wyjaśnień, powinny zostać opatrzone datą wpływu na pierwszej stronie załącznika i na piśmie przewodnim.

7. Kartę wypełnia się zgodnie z instrukcją poprzez:

- zaznaczenie znakiem X właściwego pola/części,
- wpisanie w odpowiednie pola: wartości liczbowych, terminów, uzasadnień, uwag;
- czytelne podpisanie przez wskazane/upoważnione osoby w przeznaczonych do tego miejscach – bezpośrednio po zakończeniu czynności w ramach poszczególnych części karty;
- obligatoryjne zatwierdzenie wykonanych czynności przez Zatwierdzającego

Karta weryfikacji wypełniana jest etapowo przez pracowników Zarządu Województwa jako Weryfikujący, Sprawdzający oraz Zatwierdzający. Weryfikujący, po zakończeniu oceny danej części karty (po części wynikowej) podpisuje ją w wyznaczonym miejscu i przekazuje Sprawdzającemu. Sprawdzający, potwierdza poprawność weryfikacji wszystkich punktów kontrolnych karty, a następnie podpisuje kartę w wyznaczonym miejscu i przekazuje Zatwierdzającemu. Zatwierdzający – zatwierdza weryfikację wniosku oraz obowiązkowo podejmuje ostateczną decyzję w przypadku braku zgodności stanowisk Weryfikującego i Sprawdzającego (obowiązkowo podając uzasadnienie w tym zakresie).

Przed przystąpieniem do weryfikacji – kartę należy wydrukować w całości bez wcześniejszego jej edytowania, następnie zszyć i wypełnić manualnie (z wyłączeniem załączników do karty). Ewentualne skreślenia/poprawki powinny zostać parafowane przez osobę wypełniającą kartę. W karcie nie można używać korektora.

Kartę wypełnia się przy zastosowaniu ogólnej reguły dotyczącej odpowiedzi:

**TAK** – możliwe jest jednoznaczne udzielenie odpowiedzi na pytanie;

**NIE** – możliwe jest udzielenie jednoznacznej negatywnej odpowiedzi – zachodzą niebudzące wątpliwości przesłanki odmowy przyznania pomocy/pozostawienia wniosku bez rozpatrzenia;

**DO WEZW.** – nie jest możliwe jednoznaczne udzielenie odpowiedzi bez wezwania *wnioskodawcy* do usunięcia braków/złożenia wyjaśnień.

**DO WYJAŚNIENÍ** – nie jest możliwe udzielenie odpowiedzi bez wezwania wnioskodawcy do złożenia wyjaśnień.

**ND** – w przypadku kiedy dany punkt/część nie dotyczy.

8. Korespondencja do wnioskodawcy wysłana jest przede wszystkim drogą pocztową - przesyłką rejestrowaną nadaną w polskiej placówce pocztowej operatora wyznaczonego, natomiast zalecane jest przekazywanie korespondencji drogą elektroniczną na adres e-mail oraz faksem, jeżeli wnioskodawca wskazał we wniosku.

W przypadku wysłania korespondencji drogą elektroniczną należy zadbać o potwierdzenie dostarczenia i odczytu e-maila, które należy wydrukować i załączyć do teczki aktowej sprawy. Podobnie należy postąpić z korespondencją przekazaną faksem.

9. Wnioskodawca w dowolnym momencie po złożeniu wniosku o dofinansowanie może złożyć pisemną deklarację o wycofaniu wniosku w całości lub w części. W takim przypadku należy obowiązkowo zarejestrować dowody takiego wycofania oraz zaprzestać weryfikacji na etapie, na którym otrzymano pismo od wnioskodawcy, z zastrzeżeniem, że w przypadku, gdy wnioskodawca został poinformowany o niezgodnościach w dokumentach lub o zamiarze przeprowadzenia kontroli na miejscu, w wyniku której następnie wykryto niezgodności, wycofanie nie jest dozwolone w odniesieniu do tych części wniosku, których te niezgodności dotyczą.

a) wycofanie wniosku w całości

W przypadku, gdy deklaracja wnioskodawcy dotyczy wycofania wniosku w całości należy przejść do części E karty, a do wnioskodawcy wysłać pismo.

Wycofanie wniosku w całości sprawia, że wnioskodawca znajduje się w sytuacji sprzed złożenia tego wniosku.

Jeżeli wnioskodawca wystąpi o zwrot złożonych dokumentów należy zwrócić kopię wniosku i oryginały załączników – bezpośrednio bądź listem poleconym za zwrotnym potwierdzeniem odbioru. Natomiast oryginał wniosku i potwierdzone przez pracownika Zarządu Województwa za zgodność z oryginałem kopie załączników pozostają w teczce aktowej sprawy.

b) wycofanie wniosku w części

Wycofanie wniosku w części lub innej deklaracji (załącznika) sprawia, że wnioskodawca znajduje się w sytuacji sprzed złożenia odnośnych dokumentów lub ich części.

Jeżeli Wnioskodawca zwrócił się pisemnie o częściowe wycofanie wniosku lub innej deklaracji (załącznika) i nie wystąpiło podejrzenie lub stwierdzenie wystąpienia niezgodności, wówczas w ramach danego etapu weryfikacji wniosku należy sprawdzić, jakie konsekwencje powoduje złożona prośba, m.in. w odniesieniu do zakresu rzeczowo-finansowego operacji oraz możliwości osiągnięcia celu operacji.

Wnioskodawcy zwracane są kopia wniosku oraz dokumenty (kopie lub oryginały w zależności od formy w jakiej zostały złożone) – bezpośrednio bądź listem poleconym za zwrotnym potwierdzeniem odbioru. Natomiast oryginał wniosku i potwierdzone przez pracownika Zarządu Województwa za zgodność z oryginałem kopie załączników pozostają w teczce aktowej sprawy.

W związku z pisemną deklaracją wnioskodawcy pracownik oceniający wniosek podejmuje decyzję o:

- możliwości kontynuacji weryfikacji, jeśli wycofanie nie ma wpływu na dotychczas przeprowadzoną ocenę lub na dalsze etapy weryfikacji,

albo

- konieczności dokonania ponownej weryfikacji wniosku, gdyż wycofanie nie pozwala na dalszą ocenę.

W takim przypadku należy dokonać ponownej oceny wniosku na podstawie tych części karty weryfikacji wniosku, na które miało wpływ wycofanie. W tym celu należy wydrukować tylko te części karty i wypełnić te punkty kontrolne, dla których powstała konieczność dokonania ponownej oceny.

Uzasadnienie podjętej decyzji należy odnotować w polu *Uwagi* lub sporządzić notatkę oraz poinformować wnioskodawcę pismem.

10. Złożony wniosek może zostać skorygowany i poprawiony w dowolnym czasie, w przypadku stwierdzenia oczywistych błędów, uznanych na podstawie ogólnej oceny wniosku, pod warunkiem że wnioskodawca działał w dobrej wierze.

Do kategorii błędów oczywistych można zakwalifikować, m.in. błędy arytmetyczne, niespójności pomiędzy informacjami podanymi w tym samym wniosku oraz informacjami załączonymi do wniosku i samym wnioskiem.

Błąd oczywisty powinien zostać zidentyfikowany na podstawie informacji zawartych w złożonym wniosku, tj. kiedy kontrola administracyjna dotycząca spójności dokumentów i informacji przedstawionych przez wnioskodawcę, wskazuje na wystąpienie takiego błędu. Decyzja o zakwalifikowaniu danego błędu do kategorii błędu oczywistego zależy od konkretnych uwarunkowań dotyczących danego przypadku. Weryfikujący powinien być przekonany o oczywistym charakterze popełnionego przez wnioskodawcę błędu, tak więc powinna być przeprowadzona dogłębna analiza sprawy. Nie może to być zasada stosowana w sposób rutynowy przy weryfikacji każdego wniosku.

Weryfikujący, w przypadku stwierdzenia w trakcie weryfikacji wniosku błędów o czysto rachunkowym lub pisarskim charakterze (tzw. literówki), które wydają się oczywiste może poprawić błędne dane, powiadamiając o tym wnioskodawcę w ramach pisma do usunięcia braków/złożenia wyjaśnień.

## STRONA TYTUŁOWA

Należy zaznaczyć pole *Wsparcie przygotowawcze* lub *Koszty bieżące i aktywizacja*, poprzez wstawienie znaku „X”.

**Nazwa jednostki oceniającej wniosek:** należy wpisać nazwę urzędu marszałkowskiego, właściwego do rozpatrzenia wniosku o dofinansowanie

**Znak sprawy:** należy przepisać znak sprawy z formularza wniosku, który został nadany zgodnie z „*Instrukcją nadawania znaku sprawy (...)*”.

**Nazwa wnioskodawcy (LGD):** należy wpisać nazwę *wnioskodawcy*, zgodnie z adnotacją na wniosku.

**Data złożenia/wpływu wniosku:** należy wypełnić zgodnie z adnotacją zamieszczoną na formularzu wniosku w polu potwierdzenia przyjęcia przez Zarząd Województwa (dzień/miesiąc/rok)

## A: WERYFIKACJA WSTĘPNA

**Punkt 1. Wniosek został złożony w terminie** od dnia 15 września do dnia 15 października roku poprzedzającego rok, na który ma być przyznana pomoc finansowa *(dotyczy działania Koszty bieżące i aktywizacja albo Wsparcie przygotowawcze)*.

Zgodnie z § 56 w przypadku kiedy wniosek nie został złożony w terminie - pozostawia się bez rozpatrzenia. W takim przypadku należy przejść do części E, zaznaczając pkt 2, oraz pisemnie poinformować wnioskodawcę o pozostawieniu wniosku bez rozpatrzenia.

W ramach działania „Koszty bieżące i aktywizacja”, należy sprawdzić, czy wniosek został złożony w terminie od dnia 15 września do dnia 15 października roku poprzedzającego rok, na który ma być przyznana pomoc finansowa.

W przypadku gdy wniosek dotyczy działania „Wsparcie przygotowawcze”, TAK należy zaznaczyć, jeżeli wniosek został złożony w terminie od dnia 15 września do dnia 15 października roku poprzedzającego rok, na który ma być przyznana pomoc finansowa.

W przypadku działania „Wsparcie przygotowawcze” wniosek składa się jednokrotnie.

TAK należy zaznaczyć, jeżeli wniosek został złożony w terminie.

**Punkt 2. Wniosek wpłynął do UM, z którym jest zawarta umowa ramowa** *(dotyczy działania Koszty bieżące i aktywizacja albo Wsparcie przygotowawcze)*

TAK zaznaczyć należy, jeżeli wniosek wpłynął do UM, z którym została zawarta umowa ramowa. W przypadku, gdy wniosek wpłynął do innego UM, niż ten, z którym została zawarta umowa ramowa, należy zaznaczyć NIE w niniejszym punkcie a następnie przejść do części E i zaznaczyć TAK w polu 4 - co oznacza przekazanie wniosku zgodnie z kompetencjami oraz niezwłocznie przekazać wniosek do właściwego UM, pisemnie informując o tym (do wiadomości) wnioskodawcę.

**Punkt 3. Wnioskodawcą jest LGD wybrana do realizacji LSR, która jest stroną umowy ramowej**

TAK zaznaczyć należy, jeśli z LGD, która złożyła wniosek zawarto umowę o warunkach i sposobie realizacji LSR oraz nie rozwiązano tej umowy.

NIE zaznaczyć należy, jeśli z LGD, która złożyła wniosek, rozwiązana została umowa o warunkach i sposobie realizacji LSR.

**Punkt 4. Europejski Fundusz Morski i Rybacki został wyznaczony jako fundusz wiodący do współfinansowania LSR** - *(dotyczy działania Koszty bieżące i aktywizacja)*

*TAK zaznaczyć należy, jeżeli:*

- a) wdrażana jednofunduszowa LSR jest współfinansowana ze środków EFMR, albo
- b) Europejski Fundusz Morski i Rybacki został wyznaczony jako fundusz wiodący w uchwale, o której mowa w art. 11 ustawy z dnia 20 lutego 2015 r. o rozwoju lokalnym z udziałem lokalnej społeczności (Dz. U. z 2018 r. poz. 140)

**Punkt 5. Wnioskodawca nie uzyskał wsparcia przygotowawczego, w ramach funduszy, o których mowa w § 65 rozporządzenia** - *(dotyczy działania Wsparcie przygotowawcze)*

Należy sprawdzić, czy dana LGD nie korzystała ze wsparcia:

- ✓ w ramach działania Wsparcie dla rozwoju Lokalnego w ramach inicjatywy LEADER dla poddziałania 19.1 Wsparcie przygotowawcze objętego Programem Rozwoju Obszarów Wiejskich na lata 2014-2020,
- ✓ w ramach wsparcia przygotowawczego z Europejskiego Funduszu Rozwoju Regionalnego i Europejskiego Funduszu Społecznego;
- ✓ na realizację środków objętych osią priorytetową 4 Zrównoważony rozwój obszarów zależnych od rybactwa, zawartą w programie operacyjnym Zrównoważony rozwój sektora rybołówstwa i nadbrzeżnych obszarów rybackich 2007-2013.

Sprawdzenia należy dokonać na podstawie posiadanej przez UM dokumentacji dotyczącej naborów wniosków złożonych w UM w ramach wsparcia, o którym mowa w art. 35 ust. 1 lit. a rozporządzenia 1303/2013.

Ponadto w celu sprawdzenia należy wystąpić do komórki UM zajmującej się obsługą danego działania lub poddziałania EFSI lub osi 4 PO RYBY 2007-2013 i sprawdzić, czy były przeprowadzone nabory wniosków w tym zakresie.

Jeżeli nabory się odbyły, należy potwierdzić, że wnioskodawca, który ubiega się o dofinansowanie w ramach poddziałania 19.1 nie uzyskał wsparcia, o którym mowa w art. 35 ust. 1 lit. a rozporządzenia 1303/2013 w ramach ww. instrumentów.

**Punkt 6. Obszar objęty LSR nie jest wpisany w obszar objęty inną LSR, na której przygotowanie zostało już**



**udzielone wsparcie obejmujące budowanie potencjału, szkolenie i tworzenie sieci kontaktów w celu przygotowania i wdrożenia LSR - (dotyczy działania Wsparcie przygotowawcze)**

Zgodnie z art. 16. 1. Ustawy RLKS Wsparcie przygotowawcze, temu samemu podmiotowi lub na przygotowanie LSR obejmującej tę samą gminę może być udzielone tylko raz i tylko w ramach jednego programu.

Istnieje zakaz podwójnego korzystania ze wsparcia przygotowawczego nie tylko w odniesieniu do danej LGD (pkt 5), ale także w odniesieniu do danej LSR. Wsparcie przygotowawcze (niezależnie z jakiego źródła) może być udzielone tylko raz oraz wsparcie na przygotowanie LSR obejmującej tę samą gminę może być udzielone tylko raz.

Należy sprawdzić, czy obszar objęty LSR w ramach działania nie jest wpisany w obszar objęty inną LSR, na której przygotowanie zostało już udzielone wsparcie obejmujące budowanie potencjału, szkolenie i tworzenie sieci kontaktów w celu przygotowania i wdrożenia LSR.

Weryfikacja warunku polega na sprawdzeniu, czy obszar planowany do objęcia LSR w ramach działania nie jest wpisany w obszar objęty inną LSR, na której przygotowanie zostało już udzielone wsparcie. Sprawdzenia należy dokonać na podstawie posiadanej przez UM dokumentacji dotyczącej naborów wniosków złożonych w UM w ramach wsparcia, o którym mowa w art. 35 ust. 1 lit. a rozporządzenia 1303/2013. W tym celu należy wystąpić do komórki UM zajmującej się obsługą danego działania lub poddziałania EFSI lub osi 4 „PO RYBY 2007-2013” i sprawdzić, czy były przeprowadzone nabory wniosków w tym zakresie.

Jeżeli nabory się odbyły, należy potwierdzić, że obszar planowany do objęcia LSR, wskazany przez wnioskodawcę w ramach działania nie został wpisany w obszar objęty inną LSR, na której przygotowanie wsparcia już udzielono.

Udzielanie wsparcia w ramach poszczególnych EFSI może odbywać się w innych terminach. W takim przypadku jeżeli „konflikt” dotyczy wniosków złożonych w innych terminach, a w ramach wniosku złożonego w terminie wcześniejszym wsparcia już udzielono (kiedy jeszcze „konflikt” nie występował), wsparcie nie przysługuje jedynie w odniesieniu do wniosków złożonych w terminie późniejszym.

**Punkt 7. We wniosku został wskazany adres wnioskodawcy albo istnieje możliwość ustalenia tego adresu na podstawie posiadanych danych (dotyczy działania Koszty bieżące i aktywizacja albo Wsparcia przygotowawczego)**

TAK zaznaczyć należy, jeżeli we wniosku wskazano adres LGD albo istnieje możliwość jego ustalenia na podstawie posiadanych danych.

NIE zaznaczyć należy, jeżeli we wniosku nie wskazano adresu i nie ma możliwości ustalenia adresu na podstawie posiadanych danych.

Zgodnie z § 56 rozporządzenia, w przypadku kiedy nie wskazano adresu i nie ma możliwości ustalenia adresu na podstawie posiadanych danych - wniosek o dofinansowanie pozostawia się bez rozpatrzenia (części D, pkt 2).

**Punkt 8. Wnioskodawca nie podlega zakazowi dostępu do środków, o których mowa w art. 5 ust 3 pkt 1 ustawy o finansach publicznych, na podstawie prawomocnego orzeczenia sądu, nie został względem niego orzeczony zakaz korzystania z dotacji, subwencji lub innych form wsparcia finansowego środkami publicznymi lub zakaz ubiegania się o zamówienia publiczne (dotyczy działania Koszty bieżące i aktywizacja albo Wsparcie przygotowawcze)**

Sprawdzenie, czy wnioskodawca nie podlega zakazowi dostępu dokonuje się w oparciu o dane pozyskane z Krajowego Rejestru Karnego (KRK) i udostępnione przez ARiMR. Do czasu udostępnienia bazy danych KRK sprawdzenie będzie się odbywało na podstawie złożonego oświadczenia beneficjenta w części VII Oświadczenia wniosku.

TAK zaznaczyć należy, jeżeli wnioskodawca oświadczył we wniosku o przyznanie pomocy, że nie podlega zakazowi dostępu do środków, o których mowa w art. 5 ust. 3 pkt 4 ustawy z dnia 27 sierpnia 2009 r. o finansach publicznych (Dz. U. z 2017 r. poz. 2000), na podstawie prawomocnego orzeczenia sądu.

W przypadku gdy na etapie weryfikacji wstępnej, z powodu braków formalnych (braku podpisu) nie jest możliwa odpowiedź na pytanie 8 należy kontynuować weryfikację, zaś sprawdzenie tego elementu nastąpi po usunięciu braków przez wnioskodawcę.

**Punkt 9. Wnioskodawca nie podlega wykluczeniu z ubiegania się o przyznanie pomocy o którym mowa w art. 210 ust. 1 ustawy z dnia 27 sierpnia 2009 r. o finansach publicznych, (dotyczy działania Koszty bieżące i aktywizacja albo Wsparcie przygotowawcze)**

Minister Finansów prowadzi rejestr podmiotów wykluczonych zgodnie z rozporządzeniem Ministra Finansów z dnia 18 stycznia 2018 r. w sprawie rejestru podmiotów wykluczonych z możliwości otrzymania środków przeznaczonych na realizację programów finansowanych z udziałem środków europejskich (Dz. U. poz. 307).

Informacje zawarte w rejestrze są udostępniane na podstawie wniosku sporządzonego i przekazanego w sposób o którym mowa w § 3 ust. 6 ww. rozporządzenia, tj. zgłoszenie sporządza się w formie dokumentu elektronicznego i opatruje się

kwalikowanym podpisem elektronicznym lub podpisem potwierdzonym profilem zaufanym "ePUAP" w rozumieniu art. 3 pkt.14 ustawy z dnia 17 lutego 2005 r. o informatyzacji działalności podmiotów realizujących zadania publiczne (Dz. U. z 2017 r. poz. 570) i przesyła zgłoszenie za pośrednictwem elektronicznej platformy usług administracji publicznej zwanej dalej "ePUAP".

TAK zaznaczyć należy, jeżeli z pozyskanych informacji wnioskodawca nie podlega wykluczeniu.

NIE należy zaznaczyć w przypadku, gdy wnioskodawca podlega wykluczeniu z otrzymania pomocy finansowej. W przypadku negatywnego wyniku weryfikacji punktu wniosek kwalifikuje się do odmowy przyznania pomocy. Należy odpowiednio wypełnić część E pkt 1.

#### **Punkt 10. W odniesieniu do wnioskodawcy nie ogłoszono upadłości**

Od dnia 01.01.2016 r. w miejsce ustawy z dnia 28.02.2003 r. prawo upadłościowe i naprawcze obowiązują: ustawa z dnia 28.02.2003r. prawo upadłościowe (Dz. U. z 2017 r. poz. 2344, z późn. zm.) oraz ustawa z dnia 15.05.2015 r. prawo restrukturyzacyjne (Dz.U. Z 2017 r. poz. 1508, z późn. zm.). Weryfikacja, czy wobec wnioskodawcy została ogłoszona upadłość powinna następować w oparciu o ogłoszenia zamieszczane w Monitorze Sądowym i Gospodarczym publikowanym przez Ministerstwo Sprawiedliwości pod adresem <https://ems.ms.gov.pl/>. Podczas weryfikacji możliwym jest pomocnicze wykorzystanie informacji zawartych na stronie internetowej Monitora Sądowego i Gospodarczego (strona internetowa <http://www.imsig.pl/>), jednakże informacje uzyskane z tej strony winny być weryfikowane zgodnie z zapisami MSiG publikowanego przez Ministerstwo Sprawiedliwości.

W przypadku negatywnego wyniku weryfikacji punktu wniosek kwalifikuje się do odmowy przyznania pomocy. Należy odpowiednio wypełnić część E pkt 1.

#### **A1. Wynik weryfikacji wstępnej**

W przypadku pozytywnego wyniku weryfikacji punktów 1 - 10 wniosek kwalifikuje się do dalszego rozpatrzenia.

W przypadku negatywnego wyniku weryfikacji w pkt 1 i 7 - wniosek pozostawia się bez rozpatrzenia. Należy odpowiednio wypełnić część E karty oraz wysłać pismo informujące wnioskodawcę o pozostawieniu wniosku bez rozpatrzenia (w przypadku, kiedy możliwe jest ustalenie tego adresu na podstawie posiadanych danych).

W przypadku negatywnego wyniku weryfikacji któregokolwiek z punktów: 3-6, 8-10 wniosek kwalifikuje się do odmowy przyznania pomocy. Należy odpowiednio wypełnić część E karty oraz wysłać pismo informujące o odmowie przyznania pomocy.

W przypadku negatywnego wyniku w pkt 2 - należy przekazać wniosek zgodnie z kompetencjami (część E, pkt 3).

W przypadku, gdy na etapie weryfikacji wstępnej, z powodu braków formalnych (braku podpisu) nie jest możliwa odpowiedź na pytanie 7 należy kontynuować weryfikację, zaś sprawdzenie tego elementu nastąpi po usunięciu braków przez wnioskodawcę.

Brak formalny należy wpisać w załączniku nr 1 do karty.

#### **B: WERYFIKACJA KOMPLETNOŚCI I POPRAWNOŚCI, ZGODNOŚCI Z ZASADAMI PRYZNAWANIA POMOCY, POZIOMU I LIMITU POMOCY**

#### **B1: WERYFIKACJA KOMPLETNOŚCI I POPRAWNOŚCI**

Pracownik sprawdza kompletność i poprawność wszystkich wymaganych do wniosku załączników, zakreślając tylko jedno właściwe pole: TAK, DO WEZW. albo ND.

Odpowiedź TAK należy zaznaczyć w przypadku, gdy załączono do wniosku wymagany dokument i jest on poprawny i spełnia wymagania określone w przepisach.

Odpowiedź DO WEZW. należy zaznaczyć, gdy wnioskodawca nie dostarczył wymaganego dokumentu, bądź dokument ten nie jest poprawny, w tym nie jest kompletny, wymaga złożenia wyjaśnień lub usunięcia braków lub wnioskodawca zaznaczył go jako załącznik we wniosku, ale dokumentu tego brakuje.

Pozycję, przy której została udzielona odpowiedź DO WEZW należy przenieść do załącznika nr 1 karty.

Odpowiedź ND należy zaznaczyć w przypadku, gdy nie jest wymagane złożenie któregoś z dokumentów.

Weryfikacji podlega również obecność stosownych podpisów i pieczęci na wszystkich złożonych załącznikach.

Załączniki do wniosku o dofinansowanie powinny zostać złożone w oryginale lub w formie kopii potwierdzonych za

zgodności z oryginałem przez pracownika LGD lub pracownika urzędu marszałkowskiego albo jednostki samorządowej, lub podmiot, który wydał dokument, lub w formie kopii poświadczonych za zgodność z oryginałem przez notariusza lub przez występującego w sprawie pełnomocnika będącego radcą prawnym lub adwokatem.

W przypadku, gdy we wniosku wskazano, że załączniki dotyczące LGD zostały załączone przy innym wniosku, wówczas z te czki aktowej sprawy założonej dla tamtego wniosku należy skopiować dany dokument, potwierdzić za zgodność z oryginałem i dołączyć do te czki aktowej rozpatrywanego wniosku (pod warunkiem, że nadal przedstawiają aktualny stan).

#### B1.I: Weryfikacja wnioskodawcy

##### **Punkt 1. Pełnomocnictwo (jeżeli zostało udzielone)**

Należy zweryfikować czy:

- we wniosku w części II. punkt 5. wpisano dane dotyczące pełnomocnika i dane te zgadzają się z danymi zawartymi w dołączonym pełnomocnictwie,
- pełnomocnictwo określa w swojej treści w sposób nie budzący wątpliwości rodzaj czynności, do której pełnomocnik ma umocowanie,
- w udzielonym pełnomocnictwie własnoręczność podpisów została potwierdzona przez notariusza lub inne uprawnione do tego organy,
- pełnomocnictwo zostało złożone w oryginale lub kopii potwierdzonej za zgodność z oryginałem przez podmioty uprawnione.

Odpowiedź ND należy zaznaczyć w przypadku, gdy nie ustanowiono pełnomocnictwa.

##### **Punkt 2. Statut LGD (załącznik obowiązkowy, jeżeli uległ zmianie)**

Zgodnie z zakresem w karcie i *instrukcji do wniosku o dofinansowanie*.

#### B1.II: Weryfikacja załączników

##### **Punkt 1. Dokumenty potwierdzające planowany koszt operacji albo otrzymane przez wnioskodawcę oferty związane z realizacją operacji**

Wnioskodawca zobowiązany jest do ponoszenia wszystkich kosztów kwalifikowalnych z zachowaniem zasad równego traktowania, uczciwej konkurencji i przejrzystości oraz zobowiązany jest dołożyć wszelkich starań w celu uniknięcia konfliktu interesów rozumianego, jako brak bezstronności i obiektywności w wypełnianiu zadań objętych umową o dofinansowanie oraz do przeprowadzenia rozeznania rynku.

Rodzaj dokumentów powinien być zgodny ze źródłem pozyskania informacji o cenie (np. wydruki ze stron internetowych, kopie stron katalogów, pisemne informacje od dostawców, otrzymane oferty od wykonawców lub dostawców, itp.)

Wszelkie dokumenty stanowiące wydruki ze stron internetowych, broszury, katalogi powinny być parafowane przez Wnioskodawcę.

Przedstawione przez wnioskodawcę dokumenty podlegają weryfikacji m.in. w zakresie ich autentyczności oraz sprawdzenia cen zadań objętych ofertą w niezależnych źródłach.

W przypadku, gdy weryfikacja zasadności oraz racjonalności przedstawionego przez wnioskodawcę zakresu rzeczowego nie jest możliwa na podstawie powszechnie dostępnych źródeł, wnioskodawca może zostać poproszony o przedstawienie oferty na realizację takiego zadania albo innych dokumentów, na podstawie, których dokonał kalkulacji tego kosztu.

W przypadku, gdy LGD załączyła do wniosku inne niż wymienione w formularzu wniosku załączniki, należy wpisać nazwy tych dokumentów w części **C Inne załączniki** oraz zweryfikować zgodność z zasadami opisanymi w części B1.

#### B1 .III: Weryfikacja poprawności wypełnienia formularza wniosku

##### **Punkt 1. Wniosek został złożony na właściwym formularzu**

Należy sprawdzić, czy wniosek został złożony na właściwym formularzu, który był udostępniony na stronie internetowej

IZ.

**Punkt 2. Dane finansowe są we wniosku poprawne pod względem rachunkowym**

Należy sprawdzić, czy dane we wniosku w tym w zestawieniu rzeczowo finansowym są poprawne pod względem rachunkowym i czy koszty kwalifikowalne realizacji operacji oraz wnioskowana kwota pomocy zostały prawidłowo wyliczone.

**Punkt 3. Liczba załączników podana we wniosku zgadza się z liczbą załączników faktycznie załączonych**

Należy sprawdzić, czy liczba załączników podana we wniosku zgadza się z liczbą załączników faktycznie załączonych.

**Punkt 4. Dane LGD podane we wniosku są poprawne oraz zgodne z danymi zawartymi w załącznikach**

W szczególności należy sprawdzić, czy:

- a) poprawne są dane w sekcjach wniosku oraz czy są zgodne z danymi wynikającymi z załączników dotyczących LGD,
- b) dane w innych (dodatkowych) załącznikach do wniosku są zgodne z wnioskiem,

Weryfikację zgodności danych w zakresie numeru REGON LGD można przeprowadzić w oparciu o informacje zawarte w bazie REGON na stronie internetowej [www.stat.gov.pl/regon](http://www.stat.gov.pl/regon).

Również należy sprawdzić, czy LGD nie złożyła pisemnej informacji o zmianie danych zawartych we wniosku i jeżeli złożyła należy zweryfikować dane z ww. informacją.

Jeśli stwierdzono rozbieżności należy poprosić o wyjaśnienia i przedstawienie dokumentów potwierdzających dokonanie zmian.

Niezgodność danych w zakresie numeru rachunku bankowego nie skutkuje odmową przyznania pomocy. Jeśli stwierdzono rozbieżności należy poprosić o wyjaśnienia i przedstawienie aktualnego dokumentu potwierdzającego aktualny nr rachunku bankowego.

**Punkt 5. Wniosek został podpisany przez osobę reprezentującą LGD/pełnomocnika**

Należy zweryfikować, czy wniosek i załączniki zostały podpisane przez osobę reprezentującą LGD/ pełnomocnika. W tym celu należy sprawdzić zgodność nazwisk i podpisów, a także ich danych osobowych zawartych we wniosku oraz dokumentach dołączonych do wniosku.

**B2: WERYFIKACJA ZGODNOŚCI Z ZASADAMI PRYZNAWANIA POMOCY**

**Punkt 1. Operacja jest zgodna z celem określonym w Programie Operacyjnym „Rybnactwo i Morze”**

DO WEZW. zaznaczyć należy wyłącznie w przypadku, kiedy wnioskodawca nie wypełnił wniosku w szczególności w części III pkt 9.1 lub pkt 13 lub pkt 15.3 lub części V zestawienie rzeczowo – finansowe operacji..

**A. Koszty bieżące i aktywizacja**

**Punkt 1. Operacja będzie realizowana w nie więcej niż czterech etapach w każdym roku a jej zakończenie nastąpi z dniem 31 grudnia danego roku, a złożenie wniosku o płatność końcową nastąpi nie później niż do dnia 31 stycznia roku następującego po roku realizacji operacji**

Należy sprawdzić, czy operacja będzie realizowana maksymalnie w 4 etapach w danym roku a jej zakończenie nastąpi z dniem 31 grudnia danego roku. Należy również sprawdzić, czy wykonanie planowanego zestawienia rzeczowo-finansowego, w tym planowany termin złożenia wniosku o płatność końcową nastąpi nie później niż do dnia 31 stycznia roku następującego po roku realizacji operacji.

**Punkt 2. Koszty kwalifikowalne we wniosku są zgodne z wykazem kosztów kwalifikowalnych zgodnych z rozporządzeniem**

Na podstawie informacji zawartych we wniosku należy sprawdzić, czy zakres pomocy polega na wsparciu kosztów określonych w § 48 ust. 1 rozporządzenia.

**Punkt 3. Realizowana operacja nie została fizycznie ukończona lub w pełni zrealizowana przed złożeniem wniosku o dofinansowanie przez wnioskodawcę**

Należy zweryfikować na podstawie informacji we wniosku oraz dołączonych załącznikach czy planowana do realizacji operacja spełnia wszystkie wymagane kryteria i wymogi, w przypadku gdy jej realizacja rozpoczęła się przed złożeniem wniosku o dofinansowanie, w szczególności czy operacja nie została fizycznie ukończona lub w pełni zrealizowana.

Pole TAK należy zaznaczyć, jeżeli na dzień złożenia wniosku o dofinansowanie:

- została do podjęcia przynajmniej jedna faktyczna czynność związana z realizacją operacji, lub
- został do poniesienia przynajmniej jeden wydatek związany z realizacją operacji.

Pole NIE należy zaznaczyć, jeżeli nie jest spełniony żaden z wyżej wymienionych warunków.

#### **Punkt 4. Weryfikacja zasad horyzontalnych**

##### **4a. naruszona została zasada partnerstwa i wielopoziomowego zarządzania**

Zasada partnerstwa określona jest w art. 5 rozporządzenia Parlamentu Europejskiego (UE) nr 1303/2013 i odnosi się wyłącznie do bezpośrednich działań Instytucji Zarządzającej polegających na zapewnieniu przez państwo członkowskie (instytucję zarządzającą) właściwego partnerstwa pomiędzy właściwymi władzami miejskimi i innymi instytucjami publicznymi oraz partnerami gospodarczymi i społecznymi oraz właściwymi podmiotami realizującymi społeczeństwo obywatelskie, w tym partnerami działającymi na rzecz ochrony środowiska, organizacjami pozarządowymi oraz podmiotami odpowiedzialnymi za promowanie włączenia społecznego, równouprawnienia płci i niedyskryminacji.

Partnerstwo to realizowane jest w ramach forum jakie stanowi Komitet Monitorujący PO RYBY 2014-2020, w ramach którego podmioty te włączone są w proces wdrażania programu m.in. poprzez zatwierdzenie kryteriów wyboru operacji, zatwierdzenie sprawozdań z wdrażania programu oraz opiniowanie zmian programu. Mając na uwadze samą płaszczyznę i poziom realizacji przedmiotowej zasady, należy stwierdzić, że na etapach aplikowania o środki bądź ich rozliczania, czy kontroli na miejscu realizacji operacji – które są wynikiem uprzednich prac ww. podmiotów, nie zachodzi możliwość weryfikacji przedmiotowej zasady, której realizacja – jak wspomniano na wstępie, dotyczy wyłącznie bezpośrednich działań instytucji zarządzającej. Zasada ta funkcjonuje na poziomie programu, nie operacji.

##### **4b. Naruszona została zasada promowania równości mężczyzn i kobiet oraz niedyskryminacji i dostępności dla osób z niepełnosprawnościami**

Przedmiotowa zasada odnosi się wyłącznie do bezpośrednich działań Instytucji Zarządzającej, odpowiedzialnej za promowanie równości mężczyzn i kobiet oraz niedyskryminacji i dostępności dla osób z niepełnosprawnościami, w trakcie przygotowania i wdrażania programu, w tym odniesieniu do monitorowania, sprawozdawczości i ewaluacji uwzględnia problematyki równouprawnienia kobiet i mężczyzn. Należy zauważyć, że PO RYBY 2014-2020 jest programem specyficznym, ukierunkowanym na wsparcie określonego sektora gospodarki, jakim jest rybactwo oraz aspekty zintegrowanej polityki morskiej. Z tego też powodu pomoc finansowa będzie dotyczyć skonkretyzowanego typu beneficjentów, tj. rybaków i hodowców oraz ich rodzin, właścicieli statków, czy też organizacji rybackich. Dlatego zagadnienie równości kobiet i mężczyzn oraz niedyskryminacji i dostępności dla osób z niepełnosprawnościami, nie będzie miało wpływu na dostęp do pomocy finansowej. Reasumując, program ten w pełni realizuje zasadę równości szans i niedyskryminacji i jednocześnie jest wobec tej polityki neutralny. Takie podejście w ramach funduszy unijnych 2014-2020 umożliwiają zapisy Agendy działań na rzecz równości szans i niedyskryminacji zatwierdzonej przez Ministerstwo Infrastruktury i Rozwoju w dniu 22 kwietnia 2015 r. Zasada ta funkcjonuje na poziomie programu, nie operacji.

##### **4c. Naruszona została zasada zrównoważonego rozwoju**

Przedmiotowa zasada odnosi się wyłącznie do bezpośrednich działań Instytucji Zarządzającej, odpowiedzialnej za promowanie wymogów ochrony środowiska, efektywnego gospodarowania zasobami, dostosowywania do zmian klimatu i łagodzenia ich skutków, różnorodności biologicznej, odporności na klęski żywiołowe oraz zapobiegania ryzyku i zarządzania ryzykiem w trakcie przygotowania i wdrażania programu i umowy partnerstwa. Realizacja tej zasady polega na dostarczaniu KE odpowiednich informacji finansowych na temat wsparcia celów klimatycznych zgodnie z przyjętą metodologią przypisującą odpowiednie wagi działaniom wdrażanym w ramach konkretnego programu operacyjnego. Informacje te pozyskiwane są przez podmiot pełniący obowiązki instytucji płatniczej. Mając na uwadze powyższe spełnienie powyższej zasady odnosi się do działań podejmowanych przez instytucję zarządzającą na podstawie finansowych informacji pozyskanych od instytucji pośredniczącej. Tym samym mając na uwadze samą płaszczyznę i poziom realizacji przedmiotowej zasady, należy stwierdzić, że na etapach aplikowania o środki bądź ich rozliczania, czy kontroli na miejscu realizacji operacji – które są wynikiem uprzednich prac ww. podmiotów, nie zachodzi możliwość weryfikacji przedmiotowej zasady, której realizacja – jak wspomniano na wstępie – dotyczy wyłącznie bezpośrednich działań instytucji zarządzającej. Zasada ta funkcjonuje na poziomie programu, nie operacji.

#### **B. Wsparcie przygotowawcze**

##### **Punkt 1. Koszty kwalifikowalne we wniosku są zgodne z wykazem kosztów kwalifikowalnych zgodnych z rozporządzeniem**

Na podstawie informacji zawartych we wniosku należy sprawdzić, czy zakres pomocy polega na wsparciu kosztów określonych w § 66 ust. 1 rozporządzenia.

### B3: WERYFIKACJA POZIOMU I LIMITU POMOCY

#### A. Koszty bieżące i aktywizacja

##### Punkt 1. Wnioskowana kwota pomocy nie przekracza 95% kosztów kwalifikowalnych operacji

Na podstawie danych finansowych zawartych we wniosku należy sprawdzić, czy wnioskowana kwota dofinansowania na operację nie przekracza 95% kosztów kwalifikowalnych przedstawionych we wniosku.

##### Punkt 2. Wnioskowana kwota pomocy nie powoduje przekroczenia limitu określonego w umowie o warunkach i sposobie realizacji LSR

Należy zaznaczyć TAK, w przypadku kiedy kwota wnioskowana nie powoduje przekroczenia limitu dostępnych środków finansowych określonego w umowie ramowej po odjęciu sumy kwot przyznanych/wypłaconych wskazanych przez wnioskodawcę w polach sekcji 15.2 wniosku o dofinansowanie.

Dodatkowo sprawdzenia przyznanych/wypłaconych kwot wsparcia pracownik SW dokonuje w oparciu o dane zawarte w systemie LIDER oraz dokumentacji finansowej zawartej w aktach sprawy.

#### B. Wsparcie przygotowawcze

##### Punkt 1. Wnioskowana kwota pomocy mieści się w limicie 20 000 zł

Należy sprawdzić czy kwota wpisana w sekcji IV Plan finansowy pole. 15 wniosku o dofinansowanie - nie przekracza 20000 zł.

### B4: WYNIK WERYFIKACJI KOMPLETNOŚCI I POPRAWNOŚCI ORAZ ZGODNOŚCI Z ZASADAMI PRYZNAWANIA POMOCY, WERYFIKACJA POZIOMU I LIMITU POMOCY

#### B4.I. Wynik weryfikacji wniosku

Jeżeli w częściach B1-B3 karty udzielono tylko odpowiedzi TAK albo ND należy w punkcie 1 zaznaczyć TAK i przejść do dalszej części karty.

Jeżeli w częściach B1-B3 karty udzielono przynajmniej jednej odpowiedzi DO WEZW. Należy w punkcie 2 zaznaczyć TAK i wypełnić załącznik nr 1 karty. Należy sformułować zakres braków do usunięcia/złożenia wyjaśnień w załączniku nr 1 do Karty.

Jeżeli w częściach B2-B3 karty udzielono przynajmniej jednej odpowiedzi NIE należy w punkcie 3 zaznaczyć TAK oraz przejść do części E (odmowa przyznania pomocy, pkt 1).

#### B4.II: Wezwanie do usunięcia braków/złożenia wyjaśnień

W piśmie informującym wnioskodawcę o brakach we wniosku/złożeniu wyjaśnień należy poinformować również o oczywistych omyłkach pisarskich lub rachunkowych we wniosku, po wcześniejszym wpisaniu ich w pole Uwagi.

W punkcie *Data doręczenia wnioskodawcy pisma w sprawie usunięcia braków/złożeniu wyjaśnień* należy wstawić datę widniejącą na zwrotnym potwierdzeniu odbioru przez wnioskodawcę pisma w sprawie usunięcia braków/złożeniu wyjaśnień.

W punkcie *Termin, w którym należy usunąć braki/złożyć wyjaśnienia*: należy wypełnić, licząc 14 dni kalendarzowych, od dnia następującego po dniu otrzymania pisma przez wnioskodawcę (a jeśli dzień ten jest dniem wolnym od pracy - należy wpisać dzień następny). W przypadku, gdy do podmiotu wdrażającego wpłynie informacja z placówki pocztowej, że wnioskodawca nie odebrał pisma w sprawie usunięcia braków/złożenia wyjaśnień, wówczas 14-dniowy termin na usunięcie braków/złożenie wyjaśnień należy liczyć od dnia następującego po ostatnim dniu, w którym wnioskodawca mógł odebrać przesyłkę.

W punkcie *Data nadania/złożenia odpowiedzi w sprawie usunięcia braków/złożenia wyjaśnień* albo *Data nadania/ złożenia przez wnioskodawcę prośby o przywrócenie terminu wykonania czynności* należy wpisać datę dostarczenia do podmiotu wdrażającego odpowiedzi na pismo w sprawie usunięcia braków/złożeniu wyjaśnień albo prośby o przywrócenie terminu wykonania tej czynności.

W przypadku usunięcia braków/złożenia wyjaśnień przesłanego pocztą o terminowości decyduje data stempla pocztowego.

Jeżeli data nadania/ złożenia odpowiedzi przez wnioskodawcę nie jest późniejsza niż data, w której należy usunąć braki -należy zweryfikować usunięte braki/wyjaśnienia i udzielić odpowiedzi TAK albo NIE albo DO WEZW. (wyłącznie przy pierwszym wezwaniu) przy każdym z pytań wskazanych w załączniku nr 1 karty.

#### B4.IIa: Wynik weryfikacji po usunięciu braków / złożeniu wyjaśnień

Odpowiadając na pytania w tej części należy sprawdzić czy usunięcie braków/złożenie wyjaśnień zostało złożone/nadane w terminie oraz czy wnioskodawca usunął wszystkie braki, o których został poinformowany w piśmie.

Jeżeli wnioskodawca złożył dokumenty w wyznaczonym terminie, a ich ocena przeprowadzona przez pracowników weryfikujących wnioski potwierdza, że usunięto braki (w załączniku nr 1 udzielono tylko odpowiedzi TAK) należy zaznaczyć TAK w punkcie 1 i przejść do części karty B5.

Jeżeli wnioskodawca nie usunął braków w wyznaczonym terminie, należy zaznaczyć odpowiedź TAK w punkcie 2 i przejść do części IIb. Ponowne wezwanie do usunięcia braków/złożenia wyjaśnień.

W przypadku gdy wnioskodawca przedłożył dokumenty w wyznaczonym terminie, natomiast przeprowadzona ocena przez pracowników weryfikujących wnioski, jednoznacznie potwierdza, że nie są spełnione warunki przyznania pomocy - należy zaznaczyć punkcie TAK w punkcie 3, a następnie przejść do części E karty.

#### B4.IIb: Ponowne wezwanie do usunięcia braków/złożenia wyjaśnień.

W ponownym wezwaniu do usunięcia braków/złożeniu wyjaśnień należy umieścić zakres braków, których wnioskodawca nie usunął przy pierwszym wezwaniu.

Należy wypełnić pola dotyczące:

- daty doręczenia wnioskodawcy ponownego pisma w sprawie usunięcia braków/złożenia wyjaśnień;
- terminu, w którym należy usunąć braki/złożyć wyjaśnienia;
- daty nadania/złożenia odpowiedzi w sprawie usunięcia braków/złożenia wyjaśnień albo daty nadania / złożenia przez wnioskodawcę prośby o przywrócenie terminu wykonania czynności.

#### B4.IIc: Wynik weryfikacji po ponownym wezwaniu do usunięcia braków/złożeniu wyjaśnień

Odpowiadając na pytania w tej części należy sprawdzić czy usunięcie braków/złożenie wyjaśnień zostało złożone/nadane w terminie oraz czy wnioskodawca usunął wszystkie braki.

Jeżeli wnioskodawca złożył dokumenty w wyznaczonym terminie, a ocena ich przeprowadzona przez pracowników podmiotu wdrażającego, potwierdza, że usunięto braki (w załączniku nr 1 udzielono tylko odpowiedzi TAK), należy zaznaczyć TAK w punkcie 1 i przejść do części karty B5.

W przypadku gdy wnioskodawca złożył dokumenty w wyznaczonym terminie, natomiast przeprowadzona ocena przez pracowników podmiotu wdrażającego, jednoznacznie potwierdza, że nie są spełnione warunki przyznania pomocy albo wnioskodawca nie usunął braków w wyznaczonym terminie - należy zaznaczyć TAK w punkcie 2, a następnie przejść do części E (odmowa przyznania pomocy).

#### B5: WERYFIKACJA RACJONALNOŚCI KOSZTÓW WERYFIKACJA KRZYŻOWA

##### B5.I. Weryfikacja racjonalności kosztów

#### **Punkt 1. Planowany zakres rzeczowy operacji jest uzasadniony celami i planowanymi efektami operacji - ZASADNOŚĆ ZAKRESU**

Należy sprawdzić czy planowany we wniosku zakres rzeczowy operacji jest uzasadniony celami operacji i jest zgodny z LSR (także w przypadku jej aktualizacji).

Na podstawie informacji przedstawionych we wniosku należy sprawdzić, czy zakres rzeczowy operacji, standard, jakość planowanych do realizacji dostaw i usług jest zasadny, tj. konieczny do realizacji w związku z planowanymi do osiągnięcia celami.

W tym punkcie należy zweryfikować również, czy planowany zakres operacji jest wystarczający do uzyskania planowanych efektów, np. liczba zakupionych nowych komputerów powinna uwzględniać rzeczywiste zapotrzebowanie LGD na ten sprzęt (liczbę osób, które będą z tego sprzętu korzystać). Zakupione oprogramowanie powinno wynikać z realizowanych przez LGD zadań - niekwalifikowalny powinien być zakup programu do kosztorysowania, jeśli sprzęt będzie wykorzystywany jedynie na potrzeby biurowe.

W przypadku, gdy LGD w ramach operacji planuje zakup wyposażenia, należy sprawdzić, czy wyposażenie będzie w całości wykorzystane na potrzeby operacji.

**Punkt 2. Koszty kwalifikowalne poszczególnych zadań wchodzących w skład operacji odpowiadają cenom rynkowym i są właściwie uzasadnione - ZASADNOŚĆ POZIOMU KOSZTÓW.**

Należy sprawdzić czy koszty kwalifikowalne poszczególnych zadań wchodzących w skład operacji odpowiadają cenom rynkowym i są właściwie uzasadnione (odzwierciedlają rzeczywiste, średnie oraz aktualne ceny dostaw lub usług). Jeśli planowane koszty różnią się o więcej niż 10% od wartości rynkowych - należy zweryfikować, czy w opisie zadań uzasadniono przyjęcie tych wartości.

Należy sprawdzić, czy zakres oraz planowana wysokość kosztów kwalifikowalnych zostały opisane i uzasadnione w sposób pozwalający na weryfikację zakresu i wysokości planowanych do poniesienia kosztów oraz czy LGD podała podstawę/ źródło przyjętych cen dla objętych zadaniem dostaw lub usług niestandardowych.

W odniesieniu do wszystkich kosztów kwalifikowalnych należy zweryfikować, czy nie przekraczają średnich cen towarów/usług o podobnej jakości / zakresie w danym rejonie.

W tym celu należy sprawdzić w informatorach, katalogach, Internecie, na podstawie wywiadu telefonicznego z wytwórcami lub sprzedawcami itd., czy przedstawione przez LGD ceny zadania nie przekraczają wartości rynkowych. Informacje uzyskane telefonicznie lub z Internetu powinny być potwierdzone pisemnie, w formie notatek w karcie, wydruków i załączone do karty weryfikacji opisu.

Jednocześnie w przypadku zakupu dostaw lub usług, które występują powszechnie w obrocie, możliwe jest odstępianie od dokumentowania sprawdzenia średnich cen w regionie. Należy jednak określić, których pozycji w opisie zadań to dotyczy.

Podczas weryfikacji planowanych do poniesienia kosztów związanych z zakupami urządzeń lub sprzętu należy zwrócić szczególną uwagę na parametry danego sprzętu lub urządzenia i w odniesieniu do niego zweryfikować zasadność i wysokość danego kosztu.

W przypadku planowanych do poniesienia kosztów dotyczących tzw. „drobnych zakupów/usług” (np. usługi ksero) należy zweryfikować, czy koszty planowane do poniesienia związane z usługami kserograficznymi nie przekraczają kwoty zakupu kserokopiarki.

W cenę zadania można wliczyć dodatkowe koszty zakupu lub dodatkowe koszty wynikające z warunków dostawy (załadunek, transport, wyładunek, montaż, rozruch, wykonanie indywidualne, podwyższony standard itp.), jeżeli są one uzasadnione. Przy określaniu ceny rynkowej całej dostawy należy mieć na uwadze ww. koszty.

W przypadku stwierdzenia, iż przedstawione przez LGD koszty zadań wchodzących w zakres operacji są zawyżone w stosunku do cen rynkowych, należy każdorazowo sporządzić i dołączyć do dokumentacji dotyczącej opisu zadań notatkę służbową zawierającą uzasadnienie podjętej decyzji wraz z materiałami źródłowymi stanowiącymi podstawę dokonania korekty kosztów.

Przeliczenia kosztów ponoszonych w walutach obcych na PLN dokonuje się na podstawie kursu sprzedaży NBP, lecz nie później niż data złożenia opisu zadań. Jeżeli Narodowy Bank Polski nie publikuje dla danej waluty kursów sprzedaży, do dokonywania przeliczeń należy zastosować kursy średnie NBP.

Odpowiedź DO WYJAŚNIENÍ należy zaznaczyć, jeżeli ceny proponowane przez wnioskodawcę nie odzwierciedlają wartości rynkowych kosztów zadań lub jeżeli zachodzi potrzeba uzupełnienia informacji od wnioskodawcy (np. uzasadnienie podwyższonego standardu, uzasadnienie indywidualnego wykonania przedmiotu dostawy, zapytanie o upusty cenowe, zapytanie o uzasadnienie cen itd.).

Na podstawie informacji zawartych we wniosku, informacji zawartych w dokumentach dołączonych do wniosku należy zweryfikować, czy koszty kwalifikowalne wskazane we wniosku nie zostały faktycznie poniesione wcześniej niż w dniu 1 stycznia 2016 r.

Do kosztów kwalifikowalnych może zostać zaliczony podatek od towarów i usług (VAT) na zasadach określonych w art. 69 ust. 3 lit. c rozporządzenia 1303/2013, zgodnie z którym, *Następujące koszty są niekwalifikowalne w odniesieniu do wkładu z EFSI (...): podatek od wartości dodanej (VAT), z wyjątkiem podatku którego nie można odzyskać na mocy prawodawstwa krajowego VAT.*

W związku z powyższym, w przypadku, gdy we wniosku wskazano jako koszt kwalifikowalny podatek od towarów i usług VAT, to na podstawie informacji zawartych we wniosku należy zweryfikować, czy spełnione są wymagania wynikające z art. 69 ust. 3 lit. c rozporządzenia 1303/2013, tj. wnioskodawca na mocy prawodawstwa krajowego, nie może odzyskać



podatku od wartości dodanej (VAT). Dodatkowo, podczas weryfikacji należy pomocniczo wykorzystać informację pochodzącą z prowadzonego przez Ministerstwo Finansów, Portalu Usług Podatkowych (<http://www.finanse.mf.gov.pl/web/wp/pp/sprawdzanie-statusu-podmiotu-w-vat>) zawierającego usługę „Sprawdzenie statusu podmiotu w VAT” - do akt sprawy należy załączyć wydruk z „print screen” z wynikiem sprawdzenia.

W przypadku, gdy w wyniku sprawdzenia pojawią się wątpliwości w zakresie kwalifikowalności podatku VAT, należy pisemnie wezwać wnioskodawcę do złożenia wyjaśnień, jednocześnie informując, że w przypadku gdy na podstawie przedłożonych wyjaśnień, nie będzie możliwym jednoznaczne potwierdzenie braku możliwości odzyskania podatku od wartości dodanej (VAT) na mocy prawodawstwa krajowego, wartość tego podatku nie będzie mogła zostać uwzględniona podczas ustalania kwoty pomocy dla operacji.

## B5.II. Kontrola krzyżowa

### I. Działanie *Koszty bieżące i aktywizacja*

Kontrola krzyżowa na etapie obsługi wniosku o dofinansowanie ma na celu zapobieżenie przypadkom podwójnego finansowania operacji ze środków publicznych. Kontrolę krzyżową na tym etapie przeprowadza się w ramach PO „Rybacko i Morze”, PROW na lata 2014-2020, PO Polityki Spójności.

Kontrolę krzyżową przeprowadza się w oparciu o dane zgromadzone w bazach danych ARiMR i udostępniane za pośrednictwem Centrum Kontroli Krzyżowych (CKK).

Natomiast w ramach działań realizowanych w ramach programów operacyjnych Polityki Spójności na lata 2014-2020 (PS) kontrola odbywa się poprzez Centralny System Teleinformatyczny (CST), w którym zgromadzone są dane dotyczące Beneficjentów realizujących projekty/operacje/przedsięwzięcia w programach operacyjnych w ramach PS na lata 2014-2020. Właścicielem Centralnego Systemu Teleinformatycznego jest Ministerstwo Rozwoju.

Pracownik merytoryczny przeprowadza kontrolę krzyżową zaznaczając przy kolejnych pytaniach odpowiedź:

TAK – oznacza brak konfliktu krzyżowego – wniosek podlega dalszemu rozpatrywaniu, bez konieczności uzyskiwania dodatkowych wyjaśnień od Beneficjenta;

NIE – oznacza stwierdzenie konfliktu krzyżowego, wniosek kwalifikuje się do odmowy wypłaty pomocy;

ND – nie dotyczy Beneficjenta.

DO WYJAŚNIENÍ - nie jest możliwe zakreślenie żadnej z ww. odpowiedzi, dlatego też do wydania rozstrzygnięcia niezbędne jest wezwanie Beneficjenta do złożenia wyjaśnień.

Kontrolę krzyżową dla planowanej operacji dokonuje się na podstawie danych identyfikacyjnych Beneficjenta (NIP, REGON, Nazwa Beneficjenta). Szczególną uwagę należy zwrócić na zakres rzeczowy oraz lokalizację operacji.

Każda czynność sprawdzająca dokonana zarówno w systemie jak i przy weryfikacji manualnej wymaga odnotowania w karcie w polu Opis przeprowadzonych czynności kontrolnych, wraz z datą jej wykonania.

W celu zachowania śladu rewizyjnego do teczki aktowej sprawy należy obowiązkowo dołączyć wydruki, wpisując datę sprawdzenia i podpis osoby sprawdzającej.

**Punkt 1a. Na podstawie przeprowadzonych czynności kontrolnych, w zakresie Priorytetu 4 Zwiększenie zatrudnienia i spójności terytorialnej objętego Programem Operacyjnym "Rybacko i Morze", stwierdzono możliwość wystąpienia podwójnego finansowania operacji.**

Kontrola krzyżowa w ramach Priorytetu 4 Zwiększenie zatrudnienia i spójności terytorialnej objętego Programem Operacyjnym „Rybacko i Morze” jest przeprowadzana w aplikacji LIDER w zakresie działania:

- 4.1 Wsparcie przygotowawcze
- 4.2 Realizacja lokalnych strategii rozwoju kierowanych przez społeczność
- 4.3 Działania z zakresu współpracy

Czynności w zakresie wykonywanej kontroli krzyżowej w pkt. 1 nie dotyczą operacji współfinansowanej ze środków, o których mowa w § 3 pkt 3 rozporządzenia.

Korzystając z aplikacji LIDER należy wprowadzić numer NIP, REGON, Nazwa wnioskodawcy i sprawdzić, czy występuje on jako wnioskodawca/Beneficjent w ramach ww. działań. W przypadku, gdy w wyniku weryfikacji stwierdzono, że Beneficjent nie występuje w aplikacji jako wnioskodawca lub Beneficjent w ramach ww. działań należy zaznaczyć odpowiedź NIE.

W przypadku, gdy w wyniku ww. weryfikacji stwierdzono że wnioskodawca został zidentyfikowany w aplikacji LIDER, należy szczegółowo sprawdzić, czy zakres weryfikowanej operacji pokrywa się z zakresem rzeczowym operacji wskazanej w aplikacji LIDER.

Analizę należy przeprowadzić w oparciu o informacje dostępne w aplikacji LIDER, dotyczące m.in.:

- tytułu operacji,
- zakresu wsparcia / zakresu kosztów kwalifikowalnych,
- planu finansowego w ramach operacji,
- terminu realizacji operacji, itd.

Na podstawie przekazanych danych, należy przeprowadzić analizę zakresu rzeczowego weryfikowanej operacji z operacją w ramach PO RYBY na lata 2014-2020 w zakresie poddziałań 4.1, 4.2, 4.3.

Jeżeli po szczegółowej analizie danych nie stwierdzono wspólnego zakresu rzeczowego operacji, należy zaznaczyć NIE.

Jeżeli po dokonanej analizie oraz na podstawie otrzymanych informacji i dokumentów nie jest możliwe jednoznaczne stwierdzenie wystąpienia konfliktu krzyżowego, ale występuje takie podejrzenie, należy zaznaczyć DO WYJAŚNIENI, pamiętając, że należy wezwać wnioskodawcę do złożenia wyjaśnień opisując niejasności powodujące podejrzenie podwójnego finansowania oraz formę i termin w jakiej mają zostać złożone wyjaśnienia.

W przypadku, gdy w wyniku szczegółowej analizy zidentyfikowano konflikt krzyżowy, tj. stwierdzono, że wnioskodawca zrealizował operację w ramach działań Priorytetu 4 Zwiększenie zatrudnienia i spójności terytorialnej objętego Programem Operacyjnym "Rybnictwo i Morze", a zakres rzeczowy jest wspólny z zakresem rzeczowym weryfikowanej operacji – w karcie weryfikacji należy zaznaczyć TAK i odmówić przyznania pomocy.

**Punkt 1b. Na podstawie przeprowadzonych czynności kontrolnych, w ramach PROW na lata 2014-2020 w zakresie działania Wsparcie dla rozwoju lokalnego w ramach inicjatywy Leader, w ramach poddziałań 19.4, stwierdzono wystąpienie podwójnego finansowania operacji.**

Kontrola krzyżowa w ramach działania 19 Wsparcie dla rozwoju lokalnego w ramach inicjatywy Leader, w zakresie poddziałania:

- 19.4 Wsparcie na rzecz kosztów bieżących i aktywizacji,

Należy sprawdzić, czy wnioskodawca zawarł umowę o dofinansowanie/ złożył wniosek o płatność/wypłacona została pomoc w ramach ww. poddziałań objętych PROW na lata 2014-2020.

W tym celu należy wystąpić do właściwej komórki organizacyjnej w Zarządzie Województwa – obsługującej ww. poddziałania w ramach PROW 2014-2020 o udostępnienie informacji niezbędnych przy realizacji dalszych czynności kontrolnych w tym zakresie. W piśmie skierowanym do Zarządu Województwa należy zwrócić się z pytaniem czy dla określonego Beneficjenta (NIP, REGON, Nazwa Beneficjenta) została zawarta umowa o dofinansowanie/ złożony wniosek o płatność/wypłacona pomoc w ramach PROW 2014-2020. Jeśli tak, Zarząd Województwa udzielając odpowiedzi powinien wskazać, m.in. następujące elementy:

- tytułu operacji,
- zakresu wsparcia / zakresu kosztów kwalifikowalnych,
- planu finansowego w ramach operacji,
- terminu realizacji operacji, itd.

Na podstawie przekazanych danych, należy przeprowadzić analizę zakresu rzeczowego weryfikowanej operacji z operacją w ramach PROW na lata 2014-2020 w zakresie poddziałania 19.4.

Jeżeli po szczegółowej analizie danych nie stwierdzono wspólnego zakresu rzeczowego operacji, należy zaznaczyć NIE.

Jeżeli po dokonanej analizie i na podstawie otrzymanych informacji oraz dokumentów nie jest możliwe jednoznaczne stwierdzenie wystąpienia konfliktu krzyżowego, ale występuje takie podejrzenie, należy zaznaczyć DO WYJAŚNIENI, pamiętając, że należy wezwać Beneficjenta do złożenia wyjaśnień opisując niejasności powodujące podejrzenie podwójnego finansowania oraz formę i termin w jakiej mają zostać złożone wyjaśnienia.

W przypadku, gdy w wyniku szczegółowej analizy zidentyfikowano konflikt krzyżowy, tj. stwierdzono, że wnioskodawca zrealizował operację w ramach poddziałania 19.4, a zakres rzeczowy jest wspólny z zakresem rzeczowym weryfikowanej operacji, w tym miejsce realizacji operacji – w karcie weryfikacji należy zaznaczyć TAK i odmówić przyznania pomocy.

**Punkt 1c. Na podstawie przeprowadzonych czynności kontrolnych, w zakresie programów operacyjnych**

## **realizowanych w ramach PS na lata 2014-2020, stwierdzono wystąpienie podwójnego finansowania operacji**

Sprawdzenia dokonuje się w udostępnionej przez Ministerstwo Rozwoju bazie danych *Centralnego Systemu Teleinformatycznego*. Sprawdzenia, czy wnioskodawca figuruje w systemie wykonuje osoba posiadająca uprawnienia nadane przez MR, poprzez numer NIP. W wyniku pozytywnej weryfikacji na podstawie zidentyfikowanych numerów NIP zostanie wygenerowany „Raport podstawowy”. Przedstawione w „Raport podstawowy” dane dot. beneficjentów którzy zawarli umowy o dofinansowanie, mają zarejestrowane wnioski o płatność. Jeżeli z danych zawartych w „Raporcie podstawowym” wynika, że z Beneficjentem nie zawarto jeszcze umowy o dofinansowanie uznaje się, że konflikt krzyżowy nie zachodzi. Jeżeli z danych zawartych w „Raporcie podstawowym” wynika, że został zarejestrowany wniosek o płatność, należy sporządzić „Raport pogłębiony”.

W oparciu o dane „Raportu pogłębionego” należy ustalić czy zarejestrowany wniosek o płatność ma status aktywny, tj. podlega weryfikacji – zarejestrowano faktury lub inne dokumenty księgowe o równoważnej wartości dowodowej, potwierdzające poniesienie kosztów przez beneficjenta w ramach *Europejskiego Funduszu Rozwoju Regionalnego i Europejskiego Funduszu Społecznego*, wówczas uznaje się, że wystąpił konflikt krzyżowy.

Jeżeli po szczegółowej analizie danych nie stwierdzono wspólnego zakresu rzeczowego operacji ,należy zaznaczyć NIE.

Jeżeli po dokonanej analizie i mimo otrzymanych informacji i dokumentów nie jest możliwe jednoznaczne stwierdzenie wystąpienia konfliktu krzyżowego, ale występuje takie podejrzenie, należy zaznaczyć DO WYJAŚNIEN, pamiętając, że należy wezwać Beneficjenta do złożenia wyjaśnień opisując niejasności powodujące podejrzenie podwójnego finansowania oraz formę i termin w jakiej mają zostać złożone wyjaśnienia.

W przypadku, gdy w wyniku szczegółowej analizy zidentyfikowano konflikt krzyżowy, tj. stwierdzono, że Beneficjent zrealizował operację w ramach działań PS na lata 2014-2020, a zakres rzeczowy operacji pokrywa się z zakresem rzeczowym weryfikowanej operacji, w tym miejsce realizacji operacji – w karcie weryfikacji należy zaznaczyć TAK i odmówić przyznania pomocy.

## **II. Działanie *Wsparcie przygotowawcze***

O pomoc finansową na realizację działania *Wsparcie Przygotowawcze* o którym mowa w art. 62 ust. 1 lit. a rozporządzenia 508/2014 może ubiegać się LGD która jest stroną umowy ramowej oraz jeżeli nie skorzystała ze wsparcia:

- 1) w ramach poddziałania 19.1 „Wsparcie przygotowawcze” objętego Programem Rozwoju Obszarów Wiejskich na lata 2014-2020;
- 2) przygotowawczego z Europejskiego Funduszu Rozwoju Regionalnego i Europejskiego Funduszu Społecznego;
- 3) ze środków objętych osią priorytetową 4 – Zrównoważony rozwój obszarów zależnych od rybactwa, zawartą w programie operacyjnym „Zrównoważony rozwój sektora rybołówstwa i nadbrzeżnych obszarów rybackich 2007-2013.

### **Punkt 1a: Na podstawie przeprowadzonych czynności kontrolnych wystąpił konflikt krzyżowy w ramach działania 19 Wsparcie dla rozwoju lokalnego w ramach inicjatywy LEADER w ramach PROW 2014-2020 dla poddziałania 19.1**

Urząd Marszałkowski w swoim zakresie dokonuje sprawdzenia czy ubiegająca się o wsparcie LGD korzystała z pomocy w ramach poddziałania *Wsparcie przygotowawcze* w ramach inicjatywy LEADER w ramach PROW 2014-2020.

W przypadku konieczności sprawdzenia poza obszarem danego województwa należy wystosować zapytanie do właściwego urzędu marszałkowskiego, podając NIP, REGON, nazwę wnioskodawcy.

### **Punkt 1b: Na podstawie przeprowadzonych czynności kontrolnych wystąpił konflikt krzyżowy, w ramach działania Wsparcie przygotowawcze o którym mowa w art. 35 ust. 1 rozporządzenia nr 1303/2013 z dn. 17 grudnia 2013 r. w ramach Europejskiego Funduszu Rozwoju Regionalnego i Europejskiego Funduszu Społecznego**

Sprawdzenia dokonuje się w udostępnionej przez Ministerstwo Rozwoju bazie danych *Centralnego Systemu Teleinformatycznego*. Sprawdzenia, czy wnioskodawca figuruje w systemie wykonuje osoba posiadająca uprawnienia nadane przez MR, poprzez numer NIP. W wyniku pozytywnej weryfikacji na podstawie zidentyfikowanych numerów NIP zostanie wygenerowany „Raport podstawowy”. Przedstawione w „Raport podstawowy” dane dot. beneficjentów którzy zawarli umowy o dofinansowanie, mają zarejestrowane wnioski o płatność. Jeżeli z danych zawartych w „Raporcie podstawowym” wynika, że z Beneficjentem nie zawarto jeszcze umowy o dofinansowanie uznaje się, że konflikt krzyżowy nie zachodzi. Jeżeli z danych zawartych w „Raporcie podstawowym” wynika, że został zarejestrowany wniosek o płatność, należy sporządzić „Raport pogłębiony”.

W oparciu o dane „Raportu pogłębionego” należy ustalić czy zarejestrowany wniosek o płatność ma status aktywny, tj. podlega weryfikacji – zarejestrowano faktury lub inne dokumenty księgowe o równoważnej wartości dowodowej, potwierdzające poniesienie kosztów przez beneficjenta w ramach *Europejskiego Funduszu Rozwoju Regionalnego i Europejskiego Funduszu Społecznego*, wówczas uznaje się, że wystąpił konflikt krzyżowy.

**Punkt 1c: Na podstawie przeprowadzonych czynności kontrolnych wystąpił konflikt krzyżowy z osią priorytetową 4 - Zrównoważony rozwój obszarów zależnych od rybactwa, zawartą w programie operacyjnym "Zrównoważony rozwój sektora rybołówstwa i nadbrzeżnych obszarów rybackich 2007-2013"**

Sprawdzenia dokonuje się w udostępnionej przez ARiMR aplikacji PO RYBY 2007-2013. Sprawdzenia, czy beneficjent figuruje w systemie wykonuje osoba posiadająca uprawnienia nadane przez ARiMR, poprzez numer NIP, REGON.

W wyniku pozytywnej weryfikacji na podstawie zidentyfikowanych numerów NIP zostanie wygenerowany „Raport podstawowy”. Przedstawione w „Raporcie podstawowym” dane dot. beneficjentów którzy zawarli umowy o dofinansowanie, mają zarejestrowane wnioski o płatność. Jeżeli z danych zawartych w „Raporcie podstawowym” wynika, że z Beneficjentem nie zawarto jeszcze umowy o dofinansowanie uznaje się, że konflikt krzyżowy nie zachodzi.

Jeżeli

z danych zawartych w „Raporcie podstawowym” wynika, że został zarejestrowany wniosek o płatność, należy sporządzić „Raport pogłębiony”.

W oparciu o dane „Raportu pogłębionego” należy ustalić czy zarejestrowany wniosek o płatność ma status aktywny, tj. podlega weryfikacji – zarejestrowano faktury lub inne dokumenty księgowo o równoważnej wartości dowodowej, potwierdzające poniesienie kosztów przez beneficjenta w ramach Programu Operacyjnego "Zrównoważony rozwój sektora rybołówstwa i nadbrzeżnych obszarów rybackich 2007-2013, wówczas uznaje się, że wystąpił konflikt krzyżowy.

### B5.III. Wynik

Jeżeli w części B5.I karty udzielono odpowiedzi TAK należy w punkcie 1 zaznaczyć TAK i przejść do dalszego rozpatrywania wniosku.

Jeżeli w części B5.I karty udzielono odpowiedzi DO WYJAŚNIENÍ należy w punkcie 3 zaznaczyć TAK i wypełnić załącznik nr 1 karty. Należy sformułować zakres do złożenia wyjaśnień.

Jeżeli w częściach B1-B3 karty udzielono przynajmniej jednej odpowiedzi NIE należy w punkcie 4 zaznaczyć TAK oraz przejść do części F (odmowa przyznania pomocy).

### B5.IIIa. Zakres oraz uzasadnienie wyjaśnień.

Należy sformułować zakres wyjaśnień w sposób czytelny, jednoznacznie wskazujący powstałe/stwierdzone wątpliwości. W przypadkach, w których po ocenie racjonalności kosztów nastąpiła konieczność aktualizacji zestawienia rzeczowo-finansowego należy zaznaczyć TAK w punkcie 2 i dodatkowo wypełnić część B6 karty.

W przypadku, kiedy zachodzą niebudzące wątpliwości przesłanki, że pomoc nie może być przyznana,, należy w pytaniu 4 zaznaczyć TAK i przejść do części E (odmowa przyznania pomocy).

### B5.IV. WEZWANIE DO ZŁOŻENIA WYJAŚNIENÍ

Należy wypełnić pola:

- Data doręczenia wnioskodawcy pisma w sprawie złożenia wyjaśnień;
- Termin, w którym należy złożyć wyjaśnienia;

Jeżeli data nadania/ złożenia odpowiedzi przez wnioskodawcę:

- a) nie jest późniejsza niż termin, w którym należy złożyć wyjaśnienia - należy zweryfikować złożone wyjaśnienia;
- b) jest późniejsza niż termin, w którym należy złożyć wyjaśnienia - należy dalej weryfikować wniosek na podstawie posiadanych dokumentów.

Zgodnie z § 58 ust. 1 rozporządzenia, w razie uchybienia terminu wykonania przez wnioskodawcę określonych czynności w toku postępowania w sprawie przyznania pomocy finansowej w ramach działania *Koszty bieżące i aktywizacja*, wnioskodawca może złożyć pisemną prośbę o przywrócenie terminu wykonania tych czynności, jeżeli:

- 1) wniósł prośbę w terminie 14 dni od dnia ustania przyczyny uchybienia;
- 2) jednocześnie z wniesieniem prośby dopełnił czynności, dla których był określony termin;
- 3) uprawdopodobnił, że uchybienie nastąpiło bez jego winy.

W związku z powyższym, w przypadku złożenia przez wnioskodawcę prośby o przywrócenie terminu do złożenia wyjaśnień, wówczas należy w pkt 4 wpisać datę złożenia przez wnioskodawcę prośby o przywrócenie terminu na wykonanie określonych czynności. Jednocześnie należy zweryfikować, czy zostały łącznie spełnione w/w warunki

przywrócenia terminu na wykonanie przez wnioskodawcę określonych czynności.

#### B5.V. Wynik weryfikacji - po wyjaśnieniach

Przed udzieleniem odpowiedzi na pytania w tej części karty, pracownicy powinni wypełnić część B5.IVa, w której należy odnotować wynik dodatkowych wyjaśnień.

Jeżeli wnioskodawca złożył wyjaśnienia w wyznaczonym terminie, a ich ocena - potwierdza wyeliminowanie wątpliwości wskazanych w piśmie - należy zaznaczyć TAK w punkcie 1 i przejść do dalszej części rozpatrywania wniosku.

W przypadkach, w których nastąpiła konieczność aktualizacji zestawienia rzeczowo-finansowego należy zaznaczyć TAK w punkcie pkt 2 i dodatkowo wypełnić część B6 karty.

W przypadku, gdy wnioskodawca nie złożył wyjaśnień albo przedłożył dokumenty w wyznaczonym terminie, natomiast ich ocena nie eliminuje wątpliwości wskazanych w piśmie, lub zakres wyjaśnień przedłożonych przez wnioskodawcę skutkuje odmową przyznania pomocy należy udzielić odpowiedzi TAK w punkcie 3, oraz przejść do części E (odmowa wypłaty pomocy).

#### B6: AKTUALIZACJA ZESTAWIENIA RZECZOWO-FINANSOWEGO

Należy wypełnić, w przypadku gdy zaznaczono odpowiedź TAK w punkcie 2 części B5.III lub B5.V.

#### B.7 WERYFIKACJA KONIECZNOŚCI PRZEPROWADZENIA POSTĘPOWANIA O UDZIELENIE ZAMÓWIENIA PUBLICZNEGO

Weryfikacja konieczności przeprowadzenia postępowania o udzielenie zamówienia publicznego polega na sprawdzeniu, w oparciu o wniosek i przedłożoną dokumentację, czy wnioskodawca jest podmiotowo (art. 3 ustawy z dnia 29 stycznia 2004 r. Prawo zamówień publicznych Dz. U. z 2017 r. poz. 1579, z późn. zm.), (dalej: ustawa Pzp) i przedmiotowo (art. 4, art. 4b, art. 4d ustawy Pzp) zobligowany do stosowania ww. ustawy podczas realizacji operacji. W związku z powyższym, dokonując oceny należy, równoległe z niniejszą instrukcją, czytać ustawę Prawo zamówień publicznych (Dz. U. z 2017 r. poz. 1579, z późn. zm.).

W przypadku, gdy wnioskodawca nie jest podmiotem, o którym mowa w art. 3 ustawy Pzp:

- 1) w części I pkt 1 udzielić odpowiedzi ND a następnie, zaznaczyć TAK w części II Wynik pkt 2 *Wnioskodawca nie jest zobowiązany do stosowania ustawy Pzp podczas realizacji operacji*, oraz
- 2) kontynuować ocenę w oparciu o kolejne sekcje karty.

W przypadku, gdy Wnioskodawca jest podmiotem, o którym mowa w art. 3 ustawy Pzp należy:

- 1) po zaznaczeniu odpowiedzi TAK w pkt 1 odpowiednio wypełnić jeden z ppkt a)-d), oraz
- 2) zweryfikować w pkt 2, czy z wniosku o dofinansowanie i dołączonej do niego dokumentacji, wynika, że zakres operacji realizowany przez Wnioskodawcę jest zamówieniem nie podlegającym wyłączeniu, o którym mowa w art. 4, art. 4b, art. 4d ustawy Pzp.

W przypadku, gdy:

- Wnioskodawca jest podmiotem o którym mowa w art. 3 ustawy Pzp, oraz
  - zakres operacji realizowany przez wnioskodawcę jest zamówieniem nie podlegającym wyłączeniu, o którym mowa w art. 4, art. 4b, art. 4d ustawy Pzp (zaznaczono TAK w pkt 2),
- należy w części B7.II WYNIK zaznaczyć odpowiedź TAK w pkt 1 *Wnioskodawca jest zobowiązany do stosowania ustawy Pzp podczas realizacji operacji*.

**UWAGA!**

W przypadku, gdy istnieje konieczność przeprowadzenia postępowania o udzielenie zamówienia publicznego, dalszy tryb postępowania winien być zgodny z KP -611-447 –ARIMR *Ocena postępowania o udzielenie zamówienia publicznego w ramach Programu Operacyjnego „Rybnictwo i Morze”*.

W przypadku, gdy:

- 1) wnioskodawca jest podmiotem o którym mowa w art. 3 ustawy Pzp,
  - 2) zakres operacji realizowany przez wnioskodawcę jest zamówieniem podlegającym wyłączeniu, o którym mowa w art. 4, art. 4b, art. 4d ustawy Pzp (zaznaczono ND w pkt 2),
- należy w części B7.II WYNIK zaznaczyć odpowiedź TAK w pkt 2 *Wnioskodawca nie jest zobowiązany do stosowania*

## C. OCENA KOŃCOWA WNIOSKU

**Wniosek kwalifikuje się do przyznania pomocy** - Należy udzielić odpowiedzi TAK, W przypadku pozytywnego rozpatrzenia wniosku, należy udzielić odpowiedzi TAK oraz wpisać:

- 1) kwotę przyznanej pomocy dla całej operacji oraz
- 2) kwotę zaliczki – w przypadku, gdy przyznano zaliczkę

Następnie należy wysłać do wnioskodawcy pismo zapraszające na podpisanie umowy o dofinansowanie (zawiadomienie).

Przed wysłaniem pisma zapraszającego na podpisanie umowy o dofinansowanie należy, w oparciu o część D karty, dokonać sprawdzenia prawidłowości przygotowania umowy o dofinansowanie.

Do pisma zapraszającego na podpisanie umowy należy obowiązkowo załączyć projekt umowy o dofinansowanie. UM w ww. piśmie wyznacza termin zawarcia umowy, nie dłuższy niż 14 dni od dnia otrzymania zawiadomienia.

## DI. WERYFIKACJA PRAWIDŁOWOŚCI PRZYGOTOWANIA UMOWY O DOFINANSOWANIE

Karta wypełniana przed wysłaniem do Wnioskodawcy pisma ws. zaproszenia do podpisania umowy.

Należy sprawdzić, czy:

- do przygotowania umowy o dofinansowanie wykorzystano aktualny wzór umowy opracowany przez Instytucję Zarządzającą;
- umowa o dofinansowanie zawiera poprawne dane stron umowy, w tym:
  - osoby posiadającej pełnomocnictwo do zawarcia umowy przez UM,
  - Beneficjenta, tym osoby (-ób) reprezentującej Beneficjenta.
- prawidłowo wpisano:
  - tytuł operacji,
  - wskaźniki realizacji celu operacji,
  - miejsce realizacji operacji;
- prawidłowo:
  - przygotowano załączniki do umowy, w szczególności zestawienie rzeczowo-finansowe, w którym prawidłowo określono zakres i kwotę kosztów kwalifikowalnych,
  - wpisano intensywność pomocy dla operacji
  - wpisano kwotę pomocy dla całej operacji,
  - wpisano kwoty pomocy dla poszczególnych etapów- jeżeli dotyczy,
  - wpisano kwotę/kwoty zaliczki- jeżeli dotyczy;
- prawidłowo wskazano adresy do korespondencji stron umowy;
- wszystkie dane i informacje wpisane do umowy o dofinansowanie są poprawne (w tym numer wyodrębnionego rachunku bankowego w przypadku, gdy Wnioskodawca ubiegający się o zaliczkę już na etapie oceny wniosku dostarczył informację w tym zakresie).

## D2. Zawarcie umowy

Przy podpisywaniu umowy o dofinansowanie pracownik UM powinien zwrócić szczególną uwagę na:

- aktualność wzoru formularza umowy o dofinansowaniu oraz załączników do umowy,
- staranne uzupełnienie wszystkich wskazanych pól w umowie pod względem zgodności z posiadanymi dokumentami oraz ich poprawności,

- właściwe wpisanie numeru umowy, umożliwiające jej identyfikację z posiadanymi dokumentami,
- dokładne parafowanie wszystkich stron egzemplarza umowy, podpisanie i ostemplowanie przez wskazanych w umowie reprezentantów ostatniej ze stron każdego egzemplarza w miejscu do tego wyznaczonym, poprawność złożonych podpisów przez strony umowy.

W dniu podpisywania umowy o dofinansowanie należy wypełnić część D2 i D3 karty Zawarcie umowy oraz Weryfikacja dokumentu prawnego zabezpieczenia umowy.

Ponadto, należy upewnić się czy dane w umowie o dofinansowanie nie uległy aktualizacji/zmianom. Dodatkowo, w przypadku, gdy w wyniku oceny wniosku ustalono kwotę zaliczki, w dniu podpisywania umowy należy wpisać (w odpowiednie postanowienie umowy) numer wyodrębnionego rachunku bankowego przeznaczonego wyłącznie do obsługi zaliczki.

Prawidłowo przygotowana umowa o dofinansowanie w dniu zawarcia umowy jest:

- parafowana na każdej stronie przez: osobę uprawnioną po stronie UM oraz Beneficjenta, tym osobę (-y) reprezentującą (-ce) Beneficjenta
- podpisywana w wyznaczonych miejscach przez osobę uprawnioną po stronie UM oraz Beneficjenta/osobę (-y) reprezentującą (-ce) Beneficjenta.

W przypadku, gdy wnioskodawca w odpowiedzi na zawiadomienie nie stawi się w wyznaczonym 14 dniowym terminie na podpisanie umowy o dofinansowanie, ale w terminie tym skontaktuje się (np. telefonicznie) z pracownikiem UM celem ustalenia innego terminu podpisania umowy o dofinansowanie, (nie dłuższego niż 21 dni od dnia, na który został wyznaczony poprzedni 14-dniowy termin zawarcia tej umowy) stosowną adnotację, w tym zakresie należy zawrzeć na *ad acta* zawiadomienia wysłanego do wnioskodawcy. Adnotacja powinna zawierać informację w zakresie: kto i kiedy skontaktował się z pracownikiem UM, jaki termin podpisania umowy uzgodniono, datę sporządzenia adnotacji, podpis pracownika sporządzającego adnotację. W przypadku, gdy wnioskodawca nie stawił się w wyznaczonym przez zarząd województwa terminie w celu zawarcia umowy o dofinansowanie albo odmówił jej podpisania albo nie uzgodnił z zarządem województwa innego terminu podpisania umowy, wówczas zarząd województwa odmawia przyznania pomocy.

### D3. WERYFIKACJA DOKUMENTU PRAWNEGO ZABEZPIECZENIA UMOWY O DOFINANSOWANIE/ ZALICZKI

W dniu podpisywania umowy o dofinansowanie należy wypełnić część D2 i D3 karty Zawarcie umowy oraz Weryfikacja dokumentu prawnego zabezpieczenia umowy.

Zgodnie z § 26 ust. 1 i 2 rozporządzenia, zabezpieczeniem należytego wykonania przez beneficjenta zobowiązań określonych w umowie o dofinansowanie, jest weksel niezupełny (*in blanco*) wraz z deklaracją wekslową sporządzoną na formularzu udostępnionym przez zarząd województwa.

Weksel wraz z deklaracją wekslową są podpisywane przez beneficjenta w obecności upoważnionego pracownika urzędu marszałkowskiego albo samorządowej jednostki oraz składane w urzędzie marszałkowskim albo samorządowej jednostce w dniu zawarcia umowy o dofinansowanie.

1. Prawidłowo wystawiony weksel niezupełny *in blanco* powinien zawierać następujące elementy:
  - podpisy osób upoważnionych do wystawienia weksla złożone w prawym, dolnym polu weksla (w przypadku podmiotów nie będących osobami fizycznymi podpisy składają osoby umocowane do zaciągania zobowiązań wekslowych w imieniu podmiotu, który reprezentują),
  - pieczętkę firmową podmiotu, przy czym nazwa firmy powinna być w brzmieniu ujawnionym w KRS (pieczętka firmowa nie jest wymagana w przypadku osób fizycznych prowadzących działalność gospodarczą).
2. Do wystawienia weksla niezupełnego *in blanco* umocowane są osoby, które w świetle ustawy, dokumentu założycielskiego i/lub odpisu z odpowiedniego rejestru (np. Krajowego Rejestru Sądowego) są uprawnione do składania oświadczeń woli w imieniu podmiotu, który reprezentują, w zakresie zarządu mieniem i/lub zaciągania zobowiązań majątkowych.
3. Jeżeli weksel niezupełny mają podpisać osoby inne niż w/w, wówczas muszą one otrzymać pełnomocnictwo szczególne do wystawienia weksla podpisane łącznie przez osoby, o których mowa w pkt 2 wystawione przed datą wystawienia weksla.
4. Treść każdego weksla niezupełnego może być wpisana ręcznie, maszynowo, odbita pieczęcią lub uzyskana jakąkolwiek inną techniką poligraficzną na dowolnym podkładzie, za wyjątkiem podpisu, który musi być własnoręczny.

5. Podpis wystawcy powinien być własnoręczny, złożony w formie zwykle używanej przez wystawcę, ale jednocześnie umożliwiającej jego identyfikację i obejmować imię i nazwisko wystawcy w przypadku:
  - podmiotów nie będących osobami fizycznymi własnoręczny podpis składany jest pod pieczęcią firmową, którą odbija się pod przyrzeczeniem zapłaty.
6. Podpisanie weksła niezupełnego in blanco oraz deklaracji wekslowej przez osoby upoważnione (na mocy ustawy, dokumentu założycielskiego i/lub odpisu z odpowiedniego rejestru oraz ewentualnie pełnomocnictwa szczególnego) musi nastąpić w obecności pracownika UM. W przypadku, gdy wnioskodawcą są wspólnicy spółki cywilnej, weksel niezupełny in blanco oraz deklaracja wekslowa muszą być podpisane przez wszystkich wspólników spółki cywilnej.
7. Do każdego egzemplarza weksła musi być dołączona odrębna deklaracja wekslowa.
8. Wraz z wekslem niezupełnym i deklaracją wekslową dodatkowo należy dostarczyć aktualny dokument rejestrowy oraz posiadać dowody osobiste.

#### E: ODMOWA PRZYZNANIA POMOCY / POZOSTAWIENIE WNIOSKU BEZ ROZPATRZENIA/ PRZEKAZANIE WNIOSKU ZGODNIE Z KOMPETENCJAMI

Część wypełniania jest w przypadku, gdy na wcześniejszych etapach oceny podjęto decyzję o odmowie przyznania pomocy albo pozostawieniu wniosku bez rozpatrzenia. Na tym etapie należy również odnotować oświadczenie woli wnioskodawcy o wycofaniu całości wniosku oraz konieczność przekazania wniosku zgodnie z kompetencjami, jeżeli dotyczy.

W każdym przypadku do wnioskodawcy należy wysłać pismo informujące w sprawie. Sporządzając pismo należy w szczególności zwrócić uwagę na podanie uzasadnienia odmowy przyznania pomocy. Uzasadnienie to musi opisywać szczegółowo powody odmowy (w przypadku kilku powodów - podać wszystkie) oraz wskazać właściwe podstawy prawne podjętej decyzji. W przypadku, gdy odmowa pomocy nastąpi przykładowo z powodu nie usunięcia braków, na skutek nie odebrania pisma przez wnioskodawcę pisma wzywającego do dokonania tej czynności - wówczas w piśmie informującym o odmowie przyznania pomocy należy również wskazać braki, do których usunięcia wzywany był wnioskodawca.

#### F. WERYFIKACJA WNIOSKU O WYPŁATĘ ZALICZKI

Część G karty wypełniana jest w przypadku, gdy Beneficjent złożył Wniosek o wypłatę jednorazową zaliczkę/ pierwszą transzę zaliczki).

Niniejsza część karty wypełniana jest po zawarciu umowy o dofinansowanie i po złożeniu przez beneficjenta wniosku o wypłatę zaliczkę, wg wzoru stanowiącego załącznik do umowy o dofinansowanie i ustanowieniu zabezpieczenia:

- dla pierwszej transzy zaliczki - w przypadku, gdy umowa o dofinansowanie przewiduje wypłatę zaliczki w transzach,
- zaliczki - przypadku, gdy umowa o dofinansowanie przewiduje wypłatę zaliczki jednorazowo.

##### **Punkt 1. Wniosek o wypłatę zaliczki został złożony zgodnie z harmonogramem, stanowiącym załącznik do umowy o dofinansowanie**

Należy sprawdzić, czy wniosek o wypłatę zaliczki został złożony zgodnie z *Harmonogramem wypłaty zaliczki*, stanowiącym załącznik do umowy o dofinansowanie.

Zaliczka lub jej transza jest wypłacana na wniosek o jej wypłatę, w terminie 21 dni od dnia jego złożenia, z tym, że jeżeli przewidywany termin przekazania środków z rachunku bankowego przeznaczonego do obsługi zleceń płatności przypada wcześniej niż 21 dni od dnia złożenia tego wniosku, zaliczka lub jej transza może zostać wypłacona w terminie krótszym niż 21 dni od dnia złożenia tego wniosku.

Sprawdzenie terminarza płatności można dokonać na stronie internetowej BGK pod adresem: <https://www.bgk.pl/fundusze-i-programy/system-przeplywu-srodkow-europejskich>.

W przypadku, gdy np.:

- wniosek o wypłatę zaliczki został złożony w terminie uniemożliwiającym realizację płatności zaliczkowej zgodnie z harmonogramem stanowiącym załącznik do umowy, lub
- beneficjent wskazał inny termin płatności zaliczki/transzy zaliczki niż wynikający z ww. *Harmonogramu(...)*, lub
- wskazana we wniosku o wypłatę zaliczki kwota zaliczki/ transzy zaliczki jest inna niż określona dla danej transzy w *Harmonogramie (...)*,
- wymagane jest uzyskanie od Beneficjenta dodatkowych wyjaśnień w zakresie dotyczącym wypłaty zaliczki/transzy zaliczki,



należy pisemnie poinformować Beneficjenta o obowiązku niezwłocznego przekazania do UM w formie pisemnej zmienionego *Harmonogramu wypłaty zaliczki* stanowiącego załącznik do umowy o dofinansowanie (zgodnie z obowiązkiem Beneficjenta wynikającym z postanowień umowy o dofinansowanie - np. § 5 ust. 6 umowy dla działania 4.4) lub złożenia stosowanych wyjaśnień.

**Uwaga:**

**Zaliczka/transza zaliczki nie będzie mogła być wypłacona, w przypadku, gdy Beneficjent nie przedłoży dokumentu prawnego zabezpieczenia zaliczki/transzy zaliczki.**

Zgodnie z rozporządzeniem zaliczkowym, zabezpieczeniem należytego wykonania przez Beneficjenta zobowiązań określonych w umowie o dofinansowanie, w przypadku, gdy kwota zaliczki nie przekracza 5 000 000 zł jest *Weksel niepełny (in blanco) wraz z deklaracją wekslową*, sporządzone na formularzu udostępnionym przez UM.

**Punkt 2. Wnioskowana kwota zaliczki/transzy zaliczki została ustalona zgodnie z zasadami wynikającymi z rozporządzenia zaliczkowego**

Na podstawie danych zawartych we wniosku o dofinansowanie, umowie o dofinansowanie oraz wniosku o wypłatę zaliczki i harmonogramie wypłaty zaliczki należy sprawdzić, m.in. czy:

- dla zaliczki przyznawanej jednorazowo:
  - kwota wnioskowanej zaliczki nie przekracza kwoty dofinansowania – sprawdzenia należy dokonać w oparciu o dane zawarte w umowie o dofinansowanie i załączniku nr 1 zestawienie rzeczowo-finansowe,
- dla zaliczki przyznawanej w transzach:
  - suma transz zaliczki nie przekracza kwoty dofinansowania określonej w umowie o dofinansowanie,
  - planowany termin złożenia wniosku o wypłatę ostatniej transzy zaliczki nie jest późniejszy niż termin złożenia wniosku o płatność końcową,
  - planowany termin złożenia wniosku o wypłatę drugiej i kolejnych transz zaliczki umożliwia wydatkowanie przez beneficjenta co najmniej 90% otrzymanej kwoty zaliczki – sprawdzenia należy dokonać w oparciu o planowane terminy realizacji operacji, określone w umowie o dofinansowanie oraz dane zawarte w załączniku nr 1 do umowy - zestawieniu rzeczowo – finansowym operacji.

**F..I Wynik weryfikacji**

W przypadku, gdy w wyniku weryfikacji wniosku o płatność zaliczki wymagane jest uzyskanie złożenia dodatkowych wyjaśnień przez beneficjenta lub wymagane jest złożenie zmienionego *Harmonogramu wypłaty zaliczki*, należy pisemnie poinformować Beneficjenta o obowiązku niezwłocznego przekazania do UM w formie pisemnej zmienionego *Harmonogramu wypłaty zaliczki* stanowiącego załącznik do umowy o dofinansowanie (zgodnie z obowiązkiem Beneficjenta wynikającym z postanowień umowy o dofinansowanie - np. § 5 ust. 6 umowy dla działania 4.4) lub złożenia stosowanych wyjaśnień.

Po przedłożeniu przez Beneficjenta wymaganych wyjaśnień lub zmienionego *Harmonogramu wypłaty zaliczki* stanowiącego załącznik do umowy o dofinansowanie lub prawidłowych dokumentów prawnego zabezpieczenia umowy, należy zaznaczyć TAK w pkt 1. *Wniosek kwalifikuje się do wypłaty.*

Po przeprowadzeniu weryfikacji wniosku o wypłatę zaliczki i dokumentu prawnego zabezpieczenia zaliczki, dalszy tryb postępowania winien być zgodny z książką procedur KP-611-449-ARiMR/wersja/z Sporządzanie i poprawa dokumentów finansowo- księgowych oraz ustalenie, nienależnie, nadmiernie pobranych środków publicznych w ramach Priorytetu 4 „Zwiększenie zatrudnienia i spójności terytorialnej”, zawartego w Programie Operacyjnym „Rybnictwo i Morze”

W przypadku gdy wystąpią okoliczności uniemożliwiające wypłatę zaliczki, należy zaznaczyć TAK w pkt 2 *Wniosek kwalifikuje się do odmowy wypłaty zaliczki/transzy zaliczki*, a następnie wysłać do beneficjenta pismo informujące w sprawie. Sporządzając pismo należy w szczególności zwrócić uwagę na podanie uzasadnienia odmowy wypłaty zaliczki/transzy zaliczki. Uzasadnienie to musi opisywać szczegółowo powody odmowy (w przypadku kilku powodów - podać wszystkie) oraz wskazać właściwe podstawy prawne podjętej decyzji. W przypadku, gdy odmowa wypłaty zaliczki/transzy zaliczki nastąpi, np. na skutek nie odebrania pisma przez beneficjenta pisma wzywającego do dokonania określonych czynności - wówczas w piśmie informującym o odmowie wypłaty zaliczki/transzy zaliczki, należy również wskazać zakres wyjaśnień, do których wyjaśnienia wzywany był beneficjent.

**Uwaga!**

W przypadku, gdy wystąpią okoliczności uniemożliwiające wypłatę zaliczki/pierwszej transzy zaliczki w terminie wskazanym w złożonym wniosku o zaliczkę, należy, pisemnie poinformować Beneficjenta o przewidywanym terminie wypłaty zaliczki/ pierwszej transzy zaliczki.

## INFORMACJE POMOCNICZE – NADAWANIE NUMERU TECHNICZNEGO WNIOSKODAWCY

Użycie funkcji technicznego nadawania numerów identyfikacyjnych pozwala umieścić dane wnioskodawcy w rejestrze podmiotów aplikacji ZSZiK, co następnie umożliwia przekazanie danych do aplikacji EBS UE i realizacją płatności na rzecz Beneficjenta.

W celu poprawnego zarejestrowania wnioskodawcy w rejestrze podmiotów ZSZiK tj. nadania numeru identyfikacyjnego w trybie technicznym, niezbędne są poniższe dane:

- 1) dane identyfikacyjne wnioskodawcy:
  - nazwa pełna; numer REGON;
- 2) siedziba i adres wnioskodawcy, wg schematu:
  - województwo; powiat; gmina; kod pocztowy; poczta; miejscowość; nr domu;
- 3) adres do korespondencji wnioskodawcy, wg schematu:
  - województwo; powiat; gmina; kod pocztowy; poczta; miejscowość; nr domu;
- 4) dane osoby uprawnionej do reprezentacji:
  - nazwisko; imię; obywatelstwo; numer PESEL (a w przypadku osoby nieposiadającej obywatelstwa polskiego kod kraju i numer paszportu lub innego dokumentu tożsamości);
- 5) dane rachunku bankowego, na który ma być wypłacona przyznana pomoc finansowa:
  - nazwisko i imię lub nazwa posiadacza rachunku bankowego; nazwa banku; pełny numer rachunku bankowego w standardzie NRB (26 cyfr)

Wniosek o nadanie numeru technicznego winien spełniać następujące warunki:

- 1) wniosek (może być w formie pisma) zawiera komplet danych dot. wnioskodawcy pozwalający na zarejestrowanie go w ewidencji producentów (odpowiednio do danych zawartych we wnioskach o wpis do ewidencji producentów);
- 2) wnioskodawca, którego dotyczy wniosek spełnia warunki określone dla nadawania numerów technicznych, tj. jest małżonkiem, współposiadaczem gospodarstwa, którego małżonkowi, innemu współposiadaczowi nadano już numer identyfikacyjny w ewidencji producentów (wniosek powinien zawierać dane podmiotu widniejącego w ewidencji producentów), nie posiada uprzednio nadanego numeru identyfikacyjnego lub nie podlega wpisowi w trybie przepisów ustawy.

W przypadku złożenia wniosku o dofinansowanie przez wnioskodawcę spełniającego ww. warunki, Zarząd Województwa przekazuje do biura powiatowego ARiMR, właściwego ze względu na adres zamieszkania lub siedziby ww. wniosek (pismo) o nadanie numeru technicznego. Do BP ARiMR wraz z wnioskiem powinien zostać załączony formularz wniosku o wpis do ewidencji producentów z danymi wnioskodawcy. O nadaniu numeru technicznego BP ARiMR informuje Zarząd Województwa. Wnioskodawca nie jest informowany o prowadzonej procedurze.

### Deklaracja bezstronności

Ze względu na uczestnictwo w procesie oceny wniosku o dofinansowanie:

|              |  |
|--------------|--|
| Znak sprawy: |  |
| Nazwa LGD:   |  |
| Działanie:   |  |

**Niniejszym oświadczam, że:**

- zgodnie z posiadaną przeze mnie wiedzą nie pozostaję z żadnym z podmiotów ubiegających się o pomoc, w takim stosunku prawnym lub faktycznym, że może to budzić uzasadnione wątpliwości, co do mojej bezstronności, w szczególności nie brałem(-am) udziału w przygotowaniu wniosku o przyznanie pomocy. W przypadku stwierdzenia takiej zależności zobowiązuję się do niezwłocznego poinformowania o tym fakcie bezpośredniego przełożonego i wycofania się z oceny wniosku;
- nie pozostaję w stosunku pracy lub zlecenia z podmiotem ubiegającym się o przyznanie pomocy ani nie byłem/łam członkiem władz z osób prawnych składających wnioski. W przypadku stwierdzenia takiej zależności zobowiązuję się do niezwłocznego poinformowania o tym fakcie bezpośredniego przełożonego i wycofania się z oceny wniosku;
- zobowiązuję się do zachowania w tajemnicy wszystkich informacji jak i treści dokumentów ujawnionych mi lub wytworzonych przeze mnie lub przygotowanych przeze mnie w trakcie lub jako rezultat oceny wniosków o przyznanie pomocy. Informacje te powinny być użyte tylko dla celów niniejszej oceny wniosków i nie powinny być ujawnione stronom trzecim;
- zobowiązuję się nie zatrzymywać kopii lub jakichkolwiek pisemnych lub elektronicznych informacji związanych z ocenianym wnioskiem o przyznanie pomocy.

| Lp. | Imię i nazwisko | Stanowisko służbowe | Data i miejsce | Czytelny podpis |
|-----|-----------------|---------------------|----------------|-----------------|
|     |                 |                     |                |                 |
|     |                 |                     |                |                 |
|     |                 |                     |                |                 |
|     |                 |                     |                |                 |



Załącznik nr 1. USUNIĘCIE BRAKÓW/ZŁOŻENIE WYJAŚNIEŃ

Zakres braków/wyjaśnień

|    | Weryfikacja po usunięciu braków/złożeniu wyjaśnień |                          |                          |                          |                          |                          |
|----|--|--------------------------|--------------------------|--------------------------|--------------------------|--------------------------|
|    | Weryfikujący                                       |                          |                          | Sprawdzający             |                          |                          |
|    | TAK  | NIE                      | DO WEZW <sup>1</sup>     | TAK                      | NIE                      | DO WEZW <sup>1</sup>     |
| 1  | <input type="checkbox"/>                           | <input type="checkbox"/> | <input type="checkbox"/> | <input type="checkbox"/> | <input type="checkbox"/> | <input type="checkbox"/> |
| 2  | <input type="checkbox"/>                           | <input type="checkbox"/> | <input type="checkbox"/> | <input type="checkbox"/> | <input type="checkbox"/> | <input type="checkbox"/> |
| 3  | <input type="checkbox"/>                           | <input type="checkbox"/> | <input type="checkbox"/> | <input type="checkbox"/> | <input type="checkbox"/> | <input type="checkbox"/> |
| 4  | <input type="checkbox"/>                           | <input type="checkbox"/> | <input type="checkbox"/> | <input type="checkbox"/> | <input type="checkbox"/> | <input type="checkbox"/> |
| 5  | <input type="checkbox"/>                           | <input type="checkbox"/> | <input type="checkbox"/> | <input type="checkbox"/> | <input type="checkbox"/> | <input type="checkbox"/> |
| 6  | <input type="checkbox"/>                           | <input type="checkbox"/> | <input type="checkbox"/> | <input type="checkbox"/> | <input type="checkbox"/> | <input type="checkbox"/> |
| 7  | <input type="checkbox"/>                           | <input type="checkbox"/> | <input type="checkbox"/> | <input type="checkbox"/> | <input type="checkbox"/> | <input type="checkbox"/> |
| 8  | <input type="checkbox"/>                           | <input type="checkbox"/> | <input type="checkbox"/> | <input type="checkbox"/> | <input type="checkbox"/> | <input type="checkbox"/> |
| 9  | <input type="checkbox"/>                           | <input type="checkbox"/> | <input type="checkbox"/> | <input type="checkbox"/> | <input type="checkbox"/> | <input type="checkbox"/> |
| 10 | <input type="checkbox"/>                           | <input type="checkbox"/> | <input type="checkbox"/> | <input type="checkbox"/> | <input type="checkbox"/> | <input type="checkbox"/> |
| 11 | <input type="checkbox"/>                           | <input type="checkbox"/> | <input type="checkbox"/> | <input type="checkbox"/> | <input type="checkbox"/> | <input type="checkbox"/> |
| 12 | <input type="checkbox"/>                           | <input type="checkbox"/> | <input type="checkbox"/> | <input type="checkbox"/> | <input type="checkbox"/> | <input type="checkbox"/> |
| 13 | <input type="checkbox"/>                           | <input type="checkbox"/> | <input type="checkbox"/> | <input type="checkbox"/> | <input type="checkbox"/> | <input type="checkbox"/> |
| 14 | <input type="checkbox"/>                           | <input type="checkbox"/> | <input type="checkbox"/> | <input type="checkbox"/> | <input type="checkbox"/> | <input type="checkbox"/> |
| 15 | <input type="checkbox"/>                           | <input type="checkbox"/> | <input type="checkbox"/> | <input type="checkbox"/> | <input type="checkbox"/> | <input type="checkbox"/> |
| 16 | <input type="checkbox"/>                           | <input type="checkbox"/> | <input type="checkbox"/> | <input type="checkbox"/> | <input type="checkbox"/> | <input type="checkbox"/> |
| 17 | <input type="checkbox"/>                           | <input type="checkbox"/> | <input type="checkbox"/> | <input type="checkbox"/> | <input type="checkbox"/> | <input type="checkbox"/> |



# KARTA WERYFIKACJI WNIOSKU O DOFINANSOWANIE

PO RiM 2014-2020

Priorytet 4. Zwiększenie zatrudnienia i spójności terytorialnej

Wsparcie przygotowawcze

Koszty bieżące i aktywizacja

Nazwa jednostki oceniającej wniosek:

Znak sprawy:

Nazwa Wnioskodawcy (LGD):

Data złożenia/wplywu wniosku:

|  |  |   |  |  |   |  |  |  |  |
|--|--|---|--|--|---|--|--|--|--|
|  |  | - |  |  | - |  |  |  |  |
|--|--|---|--|--|---|--|--|--|--|





1. Weryfikujący

\_\_\_\_\_  
(imię i nazwisko Weryfikującego)

-   -     \_\_\_\_\_  
d d - m m - r r r r (imię i nazwisko Zatwierdzającego)

1a. Zmiana Weryfikującego

\_\_\_\_\_  
(imię i nazwisko Weryfikującego)

uzasadnienie zmiany

\_\_\_\_\_  
\_\_\_\_\_  
\_\_\_\_\_  
\_\_\_\_\_

-   -     \_\_\_\_\_  
d d - m m - r r r r (imię i nazwisko Zatwierdzającego)

1b. Zmiana Weryfikującego

\_\_\_\_\_  
(imię i nazwisko Weryfikującego)

uzasadnienie zmiany

\_\_\_\_\_  
\_\_\_\_\_  
\_\_\_\_\_  
\_\_\_\_\_

-   -     \_\_\_\_\_  
d d - m m - r r r r (imię i nazwisko Zatwierdzającego)

2. Sprawdzający

\_\_\_\_\_  
(imię i nazwisko Sprawdzającego)

-   -     \_\_\_\_\_  
d d - m m - r r r r (imię i nazwisko Zatwierdzającego)

2a. Zmiana Sprawdzającego

\_\_\_\_\_  
(imię i nazwisko Sprawdzającego)

-   -     \_\_\_\_\_  
d d - m m - r r r r (imię i nazwisko Zatwierdzającego)

uzasadnienie zmiany

\_\_\_\_\_  
\_\_\_\_\_  
\_\_\_\_\_  
\_\_\_\_\_

2b. Zmiana Sprawdzającego

\_\_\_\_\_  
(imię i nazwisko Sprawdzającego)

-   -     \_\_\_\_\_  
d d - m m - r r r r (imię i nazwisko Zatwierdzającego)

uzasadnienie zmiany

\_\_\_\_\_  
\_\_\_\_\_  
\_\_\_\_\_  
\_\_\_\_\_



## A: WERYFIKACJA WSTĘPNA

|     |  | Wstawić "X" we właściwym miejscu |                          |                          |                          |                          |                          |
|-----|--|----------------------------------|--------------------------|--------------------------|--------------------------|--------------------------|--------------------------|
|     |  | Weryfikujący                     |                          |                          | Sprawdzający             |                          |                          |
|     |  | TAK                              | NIE                      | N/D                      | TAK                      | NIE                      | N/D                      |
| 1.  | Wniosek został złożony w terminie od dnia 15 września do dnia 15 października roku poprzedzającego rok, na który ma być przyznana pomoc finansowa  | <input type="checkbox"/>         | <input type="checkbox"/> |                          | <input type="checkbox"/> | <input type="checkbox"/> |                          |
| 2.  | Wniosek wpłynął do UM, z którym jest zawarta umowa ramowa  | <input type="checkbox"/>         | <input type="checkbox"/> |                          | <input type="checkbox"/> | <input type="checkbox"/> |                          |
| 3.  | Wnioskodawcą jest LGD wybrana do realizacji LSR, która jest stroną umowy ramowej   | <input type="checkbox"/>         | <input type="checkbox"/> |                          | <input type="checkbox"/> | <input type="checkbox"/> |                          |
| 4.  | Europejski Fundusz Morski i Rybacki został wyznaczony jako fundusz wiodący do współfinansowania LSR<br><i>(dotyczy działania Koszty bieżące i aktywizacja)</i>   | <input type="checkbox"/>         | <input type="checkbox"/> | <input type="checkbox"/> | <input type="checkbox"/> | <input type="checkbox"/> | <input type="checkbox"/> |
| 5.  | Wnioskodawca nie uzyskał wsparcia przygotowawczego obejmującego budowanie potencjału, szkolenie i tworzenie sieci kontaktów w celu przygotowania i wdrożenia LSR, w ramach funduszy, o których mowa w § 65 rozporządzenia <sup>1</sup><br><i>(dotyczy wyłącznie działania Wsparcie przygotowawcze)</i>   | <input type="checkbox"/>         | <input type="checkbox"/> | <input type="checkbox"/> | <input type="checkbox"/> | <input type="checkbox"/> | <input type="checkbox"/> |
| 6.  | Obszar objęty LSR nie jest wpisany w obszar objęty inną LSR, na której przygotowanie zostało już udzielone wsparcie obejmujące budowanie potencjału, szkolenie i tworzenie sieci kontaktów w celu przygotowania i wdrożenia LSR<br><i>(dotyczy wyłącznie działania Wsparcie przygotowawcze)</i>  | <input type="checkbox"/>         | <input type="checkbox"/> | <input type="checkbox"/> | <input type="checkbox"/> | <input type="checkbox"/> | <input type="checkbox"/> |
| 7.  | We wniosku został wskazany adres wnioskodawcy albo istnieje możliwość ustalenia tego adresu na podstawie posiadanych danych  | <input type="checkbox"/>         | <input type="checkbox"/> |                          | <input type="checkbox"/> | <input type="checkbox"/> |                          |
| 8.  | Wnioskodawca nie podlega zakazowi dostępu do środków, o których mowa w art. 5 ust 3 pkt 1 ustawy o finansach publicznych, na podstawie prawomocnego orzeczenia sądu, nie został względem niego orzeczony zakaz korzystania z dotacji, subwencji lub innych form wsparcia finansowego środkami publicznymi lub zakaz ubiegania się o zamówienia publiczne | <input type="checkbox"/>         | <input type="checkbox"/> |                          | <input type="checkbox"/> | <input type="checkbox"/> |                          |
| 9.  | Wnioskodawca nie podlega wykluczeniu z ubiegania się o przyznanie pomocy o którym mowa w art. 210 ust. 1 ustawy z dnia 27 sierpnia 2009 r. o finansach publicznych,.   | <input type="checkbox"/>         | <input type="checkbox"/> |                          | <input type="checkbox"/> | <input type="checkbox"/> |                          |
| 10. | W odniesieniu do wnioskodawcy nie ogłoszono upadłości  | <input type="checkbox"/>         | <input type="checkbox"/> |                          | <input type="checkbox"/> | <input type="checkbox"/> |                          |

### Uwagi:

|  |
|--|
|  |
|  |
|  |
|  |
|  |
|  |
|  |
|  |
|  |
|  |
|  |



**I. Wynik weryfikacji wstępnej:**

|  | Weryfikujący             |                          | Sprawdzający             |                          | Zatwierdzający*          |                          |
|--|--------------------------|--------------------------|--------------------------|--------------------------|--------------------------|--------------------------|
|  | TAK                      | NIE                      | TAK                      | NIE                      | TAK                      | NIE                      |
| 1 Wniosek kwalifikuje się do dalszej weryfikacji | <input type="checkbox"/> | <input type="checkbox"/> | <input type="checkbox"/> | <input type="checkbox"/> | <input type="checkbox"/> | <input type="checkbox"/> |

Zweryfikował: \_\_\_\_\_  
 imię i nazwisko \_\_\_\_\_ data i podpis \_\_\_\_\_

Sprawdził: \_\_\_\_\_  
 imię i nazwisko \_\_\_\_\_ data i podpis \_\_\_\_\_

Zatwierdził\*: \_\_\_\_\_  
 imię i nazwisko \_\_\_\_\_ data i podpis \_\_\_\_\_

\* Decyzja w przypadku braku zgodności stanowisk pomiędzy Weryfikującym i Sprawdzającym

Uzasadnienie decyzji Zatwierdzającego w przypadku braku zgodności stanowisk pomiędzy Weryfikującym a Sprawdzającym

|  |
|--|
|  |
|  |
|  |
|  |

Uwagi:

|  |
|--|
|  |
|  |
|  |
|  |
|  |
|  |
|  |
|  |
|  |
|  |

<sup>1</sup> Rozporządzenie Ministra Gospodarki Morskiej i Żeglugi Śródlądowej z dnia 6 września 2016 r. w sprawie szczegółowych warunków i trybu przyznawania, wypłaty zwrotu pomocy finansowej na realizację operacji w ramach działań wsparcie przygotowawcze i realizacja lokalnych strategii rozwoju kierowanych przez społeczność, w tym koszty łącze i aktywizacja, objętych Priorytetem 4 Zwiększenie zatrudnienia i spójności terytorialnej, zawartym w Programie Operacyjnym „Rybnactwo i Morze” (Dz. U. poz. 1435)



**B: WERYFIKACJA KOMPLETNOŚCI I POPRAWNOŚCI, ZGODNOŚCI Z ZASADAMI PRYZYNAWANIA POMOCY, POZIOMU I LIMITU POMOCY**

**B1: WERYFIKACJA KOMPLETNOŚCI I POPRAWNOŚCI**

**I. Weryfikacja wnioskodawcy (LGD)**

|    |  | Weryfikujący             |                          |                          | Sprawdzający             |                          |                          |
|----|--|--------------------------|--------------------------|--------------------------|--------------------------|--------------------------|--------------------------|
|    |  | TAK                      | DO WEZW.                 | ND                       | TAK                      | DO WEZW.                 | ND                       |
| 1. | Pełnomocnictwo (jeżeli zostało udzielone)                | <input type="checkbox"/> | <input type="checkbox"/> | <input type="checkbox"/> | <input type="checkbox"/> | <input type="checkbox"/> | <input type="checkbox"/> |
| 2. | Statut LGD (załącznik obowiązkowy, jeżeli uległ zmianie) | <input type="checkbox"/> | <input type="checkbox"/> | <input type="checkbox"/> | <input type="checkbox"/> | <input type="checkbox"/> | <input type="checkbox"/> |

**II. Weryfikacja załączników**

|    |   |                          |                          |                          |                          |                          |                          |
|----|---|--------------------------|--------------------------|--------------------------|--------------------------|--------------------------|--------------------------|
| 1. | Dokumenty potwierdzające planowany koszt operacji albo otrzymane przez Wnioskodawcę oferty związane z realizacją operacji | <input type="checkbox"/> | <input type="checkbox"/> | <input type="checkbox"/> | <input type="checkbox"/> | <input type="checkbox"/> | <input type="checkbox"/> |
|    | Inne załączniki   |                          |                          |                          |                          |                          |                          |
| 2. |   | <input type="checkbox"/> |                          |                          | <input type="checkbox"/> |                          |                          |
| 3. |   | <input type="checkbox"/> |                          |                          | <input type="checkbox"/> |                          |                          |
| 4. |   | <input type="checkbox"/> |                          |                          | <input type="checkbox"/> |                          |                          |

**III. Weryfikacja poprawności wypełnienia formularza wniosku**

|    |   |                          |                          |  |                          |                          |  |
|----|---|--------------------------|--------------------------|--|--------------------------|--------------------------|--|
| 1. | Wniosek został złożony na właściwym formularzu  | <input type="checkbox"/> | <input type="checkbox"/> |  | <input type="checkbox"/> | <input type="checkbox"/> |  |
| 2. | Dane finansowe we wniosku są poprawne pod względem rachunkowym                              | <input type="checkbox"/> | <input type="checkbox"/> |  | <input type="checkbox"/> | <input type="checkbox"/> |  |
| 3. | Liczba załączników podana we wniosku zgadza się z liczbą załączników faktycznie załączonych | <input type="checkbox"/> | <input type="checkbox"/> |  | <input type="checkbox"/> | <input type="checkbox"/> |  |
| 4. | Dane LGD podane we wniosku są poprawne oraz zgodne z danymi zawartymi w załącznikach        | <input type="checkbox"/> | <input type="checkbox"/> |  | <input type="checkbox"/> | <input type="checkbox"/> |  |
| 5. | Wniosek został podpisany przez osobę reprezentującą LGD/pełnomocnika                        | <input type="checkbox"/> | <input type="checkbox"/> |  | <input type="checkbox"/> | <input type="checkbox"/> |  |

**Uwagi:**

|  |
|--|
|  |
|  |
|  |
|  |
|  |
|  |
|  |





**B2: WERYFIKACJA ZGODNOŚCI Z ZASADAMI PRYZNAWANIA POMOCY**

|    |   | Weryfikujący             |                          |                          |                          | Sprawdzający             |                          |                          |                          |
|----|---|--------------------------|--------------------------|--------------------------|--------------------------|--------------------------|--------------------------|--------------------------|--------------------------|
|    |   | TAK                      | NIE                      | DO WEZW.                 | ND                       | TAK                      | NIE                      | DO WEZW.                 | ND                       |
| 1. | Operacja jest zgodna z celem określonym w Programie Operacyjnym "Rybnictwo i Morze" | <input type="checkbox"/> | <input type="checkbox"/> | <input type="checkbox"/> | <input type="checkbox"/> | <input type="checkbox"/> | <input type="checkbox"/> | <input type="checkbox"/> | <input type="checkbox"/> |

**A Koszty bieżące i aktywizacja**

|    |  |                          |                          |                          |                          |                          |                          |                          |
|----|--|--------------------------|--------------------------|--------------------------|--------------------------|--------------------------|--------------------------|--------------------------|
| 1. | Operacja będzie realizowana w nie więcej niż czterech etapach w każdym roku, a jej zakończenie nastąpi z dniem 31 grudnia danego roku, a złożenie wniosku o płatność końcową nastąpi nie później niż do dnia 31 stycznia roku następującego po roku realizacji operacji. | <input type="checkbox"/> | <input type="checkbox"/> | <input type="checkbox"/> | <input type="checkbox"/> | <input type="checkbox"/> | <input type="checkbox"/> | <input type="checkbox"/> |
| 2. | Koszty kwalifikowalne we wniosku są zgodne z wykazem kosztów kwalifikowalnych określonych w rozporządzeniu <sup>1</sup>  | <input type="checkbox"/> | <input type="checkbox"/> | <input type="checkbox"/> | <input type="checkbox"/> | <input type="checkbox"/> | <input type="checkbox"/> | <input type="checkbox"/> |
| 3. | Realizowana operacja nie została fizycznie ukończona lub w pełni zrealizowana przed złożeniem wniosku o dofinansowanie przez wnioskodawcę  | <input type="checkbox"/> | <input type="checkbox"/> | <input type="checkbox"/> | <input type="checkbox"/> | <input type="checkbox"/> | <input type="checkbox"/> | <input type="checkbox"/> |
| 4. | Weryfikacja zasad horyzontalnych   |                          |                          |                          |                          |                          |                          |                          |
| 4a | Naruszona została zasada partnerstwa i wielopoziomowego zarządzania  |                          |                          | <input type="checkbox"/> |                          |                          |                          | <input type="checkbox"/> |
| 4b | Naruszona została zasada promowania równości mężczyzn i kobiet oraz niedyskryminacji i dostępności dla osób z niepełnosprawnościami  |                          |                          | <input type="checkbox"/> |                          |                          |                          | <input type="checkbox"/> |
| 4c | Naruszona została zasada zrównoważonego rozwoju  |                          |                          | <input type="checkbox"/> |                          |                          |                          | <input type="checkbox"/> |

**B Wsparcie przygotowawcze**

|    |   |                          |                          |                          |                          |                          |                          |                          |
|----|---|--------------------------|--------------------------|--------------------------|--------------------------|--------------------------|--------------------------|--------------------------|
| 1. | Koszty kwalifikowalne we wniosku są zgodne z wykazem kosztów kwalifikowalnych określonych w rozporządzeniu <sup>1</sup> | <input type="checkbox"/> | <input type="checkbox"/> | <input type="checkbox"/> | <input type="checkbox"/> | <input type="checkbox"/> | <input type="checkbox"/> | <input type="checkbox"/> |
|----|---|--------------------------|--------------------------|--------------------------|--------------------------|--------------------------|--------------------------|--------------------------|

**B3: WERYFIKACJA POZIOMU I LIMITU POMOCY**

**A. Koszty bieżące i aktywizacja**

|    |   | Weryfikujący             |                          |                          | Sprawdzający             |                          |                          |
|----|---|--------------------------|--------------------------|--------------------------|--------------------------|--------------------------|--------------------------|
|    |   | TAK                      | NIE                      | DO WEZW.                 | TAK                      | NIE                      | DO WEZW.                 |
| 1. | Wnioskowana kwota pomocy nie przekracza 95% kosztów kwalifikowalnych operacji   | <input type="checkbox"/> | <input type="checkbox"/> | <input type="checkbox"/> | <input type="checkbox"/> | <input type="checkbox"/> | <input type="checkbox"/> |
| 2. | Wnioskowana kwota pomocy nie powoduje przekroczenia limitu określonego w umowie o warunkach i sposobie realizacji LSR | <input type="checkbox"/> | <input type="checkbox"/> | <input type="checkbox"/> | <input type="checkbox"/> | <input type="checkbox"/> | <input type="checkbox"/> |

**B. Wsparcie przygotowawcze**

|    |   |                          |                          |                          |                          |                          |                          |
|----|---|--------------------------|--------------------------|--------------------------|--------------------------|--------------------------|--------------------------|
| 1. | Wnioskowana kwota dofinansowania nie przekracza wysokości 20 000 zł | <input type="checkbox"/> | <input type="checkbox"/> | <input type="checkbox"/> | <input type="checkbox"/> | <input type="checkbox"/> | <input type="checkbox"/> |
|----|---|--------------------------|--------------------------|--------------------------|--------------------------|--------------------------|--------------------------|

**Uwagi:**

|  |
|--|
|  |
|  |
|  |
|  |
|  |
|  |
|  |



**B4: WYNIK WERYFIKACJI KOMPLETNOŚCI I POPRAWNOŚCI ORAZ ZGODNOŚCI  
Z ZASADAMI PRZYZNAWANIA POMOCY, WERYFIKACJI POZIOMU I LIMITU  
POMOCY**

**I. Wynik weryfikacji wniosku**

|    |  | Weryfikujący             | Sprawdzający             | Zatwierdzający *         |
|----|--|--------------------------|--------------------------|--------------------------|
|    |  | TAK                      | TAK                      | TAK                      |
| 1. | Wniosek kwalifikuje się do dalszej oceny                       | <input type="checkbox"/> | <input type="checkbox"/> | <input type="checkbox"/> |
| 2. | Wniosek wymaga wezwania do usunięcia braków/złożenia wyjaśnień | <input type="checkbox"/> | <input type="checkbox"/> | <input type="checkbox"/> |
| 3. | Wniosek kwalifikuje się do odmowy przyznania pomocy            | <input type="checkbox"/> | <input type="checkbox"/> | <input type="checkbox"/> |

Zweryfikował: \_\_\_\_\_  
imię i nazwisko \_\_\_\_\_ data i podpis \_\_\_\_\_

Sprawdził: \_\_\_\_\_  
imię i nazwisko \_\_\_\_\_ data i podpis \_\_\_\_\_

Zatwierdził\*: \_\_\_\_\_  
imię i nazwisko \_\_\_\_\_ data i podpis \_\_\_\_\_

\* Decyzja w przypadku braku zgodności stanowisk pomiędzy Weryfikującym i Sprawdzającym

Uzasadnienie decyzji Zatwierdzającego w przypadku braku zgodności stanowisk pomiędzy Weryfikującym a Sprawdzającym

|  |
|--|
|  |
|  |
|  |
|  |

**II. Wezwanie do usunięcia braków/złożenie wyjaśnień**

Zakres wymaganych do usunięcia braków/złożenia wyjaśnień - wg. załącznika nr 1 do karty

|  |                          |
|--|--------------------------|
| Data doręczenia wnioskodawcy pisma w sprawie usunięcia braków/złożeniu wyjaśnień:          | _____                    |
|  | dd/mm/rr                 |
| Termin, w którym należy usunąć braki/złożyć wyjaśnienia :                                  | _____                    |
|  | dd/mm/rr                 |
| Data nadania/złożenia odpowiedzi w sprawie usunięcia braków/złożenia wyjaśnień             | <input type="checkbox"/> |
| Data nadania/złożenia przez wnioskodawcę prośby o przywrócenie terminu wykonania czynności | <input type="checkbox"/> |
|  | dd/mm/rr                 |

Weryfikacja po usunięciu braków/złożeniu wyjaśnień - załącznik nr 1 do karty

**IIa. Wynik weryfikacji po usunięciu braków/złożeniu wyjaśnień**

|    |  | Weryfikujący             | Sprawdzający             | Zatwierdzający *         |
|----|--|--------------------------|--------------------------|--------------------------|
|    |  | TAK                      | TAK                      | TAK                      |
| 1. | Wniosek kwalifikuje się do dalszej oceny                                 | <input type="checkbox"/> | <input type="checkbox"/> | <input type="checkbox"/> |
| 2. | Wniosek wymaga ponownego wezwania do usunięcia braków/złożenia wyjaśnień | <input type="checkbox"/> | <input type="checkbox"/> | <input type="checkbox"/> |
| 3. | Wniosek kwalifikuje się do odmowy przyznania pomocy                      | <input type="checkbox"/> | <input type="checkbox"/> | <input type="checkbox"/> |

Zweryfikował: \_\_\_\_\_  
imię i nazwisko \_\_\_\_\_ data i podpis \_\_\_\_\_

Sprawdził: \_\_\_\_\_  
imię i nazwisko \_\_\_\_\_ data i podpis \_\_\_\_\_

Zatwierdził\*: \_\_\_\_\_  
imię i nazwisko \_\_\_\_\_ data i podpis \_\_\_\_\_

\* Decyzja w przypadku braku zgodności stanowisk pomiędzy Weryfikującym i Sprawdzającym



Uzasadnienie decyzji Zatwierdzającego w przypadku braku zgodności stanowisk pomiędzy Weryfikującym a Sprawdzającym

|  |
|--|
|  |
|  |
|  |
|  |

**IIb. Ponowne wezwanie do usunięcia braków/złożenia wyjaśnień**

Zakres wymaganych do usunięcia braków/złożenia wyjaśnień - wg. załącznika nr 1 do karty

|   |                          |
|---|--------------------------|
| Data doręczenia wnioskodawcy ponownego pisma w sprawie usunięcia braków/złożenia wyjaśnień: | dd/mm/rr                 |
| Termin, w którym należy usunąć braki/złożyć wyjaśnienia:                                    | dd/mm/rr                 |
| Data nadania/złożenia odpowiedzi w sprawie usunięcia braków/złożenia wyjaśnień              | <input type="checkbox"/> |
| Data nadania/złożenia przez wnioskodawcę prośby o przywrócenie terminu wykonania czynności  | <input type="checkbox"/> |
|   | dd/mm/rr                 |

Weryfikacja po usunięciu braków/złożeniu wyjaśnień - załącznik nr 1 do karty

**IIc. Wynik weryfikacji po ponownym wezwaniu do usunięcia braków/złożeniu wyjaśnień**

|    |   | Weryfikujący             | Sprawdzający             | Zatwierdzający *         |
|----|---|--------------------------|--------------------------|--------------------------|
|    |   | TAK                      | TAK                      | TAK                      |
| 1. | Wniosek kwalifikuje się do dalszej oceny            | <input type="checkbox"/> | <input type="checkbox"/> | <input type="checkbox"/> |
| 2. | Wniosek kwalifikuje się do odmowy przyznania pomocy | <input type="checkbox"/> | <input type="checkbox"/> | <input type="checkbox"/> |

Zweryfikował: \_\_\_\_\_  
imię i nazwisko \_\_\_\_\_ data i podpis \_\_\_\_\_

Sprawdził: \_\_\_\_\_  
imię i nazwisko \_\_\_\_\_ data i podpis \_\_\_\_\_

Zatwierdził\*: \_\_\_\_\_  
imię i nazwisko \_\_\_\_\_ data i podpis \_\_\_\_\_

\* Decyzja w przypadku braku zgodności stanowisk pomiędzy Weryfikującym i Sprawdzającym

Uzasadnienie decyzji Zatwierdzającego w przypadku braku zgodności stanowisk pomiędzy Weryfikującym a Sprawdzającym

|  |
|--|
|  |
|  |
|  |
|  |

**Uwagi:**

|  |
|--|
|  |
|  |
|  |
|  |



**B5: WERYFIKACJA RACJONALNOŚCI KOSZTÓW, WERYFIKACJA KRZYŻOWA****I. Weryfikacja racjonalności kosztów**

|    |  | Weryfikujący             |                          |                          | Sprawdzający             |                          |                          |
|----|--|--------------------------|--------------------------|--------------------------|--------------------------|--------------------------|--------------------------|
|    |  | TAK                      | NIE                      | DO<br>WYJAŚNIEN          | TAK                      | NIE                      | DO<br>WYJAŚNIEN          |
| 1. | Planowany zakres rzeczowy operacji jest uzasadniony celami i planowanymi efektami operacji - ZASADNOŚĆ ZASKRESU  | <input type="checkbox"/> | <input type="checkbox"/> | <input type="checkbox"/> | <input type="checkbox"/> | <input type="checkbox"/> | <input type="checkbox"/> |
| 2. | Koszty kwalifikowalne poszczególnych zadań wchodzących w skład operacji odpowiadają cenom rynkowym i są właściwie uzasadnione - ZASADNOŚĆ POZIOMU KOSZTÓW. | <input type="checkbox"/> | <input type="checkbox"/> | <input type="checkbox"/> | <input type="checkbox"/> | <input type="checkbox"/> | <input type="checkbox"/> |

**II. Weryfikacja krzyżowa****A. Koszty bieżące i aktywizacja**

|  |   | Weryfikujący             |                          |                          | Sprawdzający             |                          |                          |
|--|---|--------------------------|--------------------------|--------------------------|--------------------------|--------------------------|--------------------------|
|  |   | TAK                      | NIE                      | DO<br>WYJAŚNIEN          | TAK                      | NIE                      | DO<br>WYJAŚNIEN          |
| 1.   | Operacja, o której wsparcie ubiega się wnioskodawca nie była finansowana z udziałem innych środków publicznych, z wyjątkiem współfinansowania tej operacji ze środków, o których mowa w § 3 pkt 3 rozporządzenia <sup>1</sup> : |                          |                          |                          |                          |                          |                          |
| 1a.  | w ramach Priorytetu 4 Zwiększenie zatrudnienia i spójności terytorialnej objętego Programem Operacyjnym "Rybacko i Morze"   | <input type="checkbox"/> | <input type="checkbox"/> | <input type="checkbox"/> | <input type="checkbox"/> | <input type="checkbox"/> | <input type="checkbox"/> |
| 1b.  | w ramach PROW na lata 2014-2020 w zakresie działania Wsparcie dla rozwoju lokalnego w ramach inicjatywy Leader, w ramach poddziałania 19.4  | <input type="checkbox"/> | <input type="checkbox"/> | <input type="checkbox"/> | <input type="checkbox"/> | <input type="checkbox"/> | <input type="checkbox"/> |
| 1c.  | w zakresie programów operacyjnych realizowanych w ramach PS na lata 2014-2020   | <input type="checkbox"/> | <input type="checkbox"/> | <input type="checkbox"/> | <input type="checkbox"/> | <input type="checkbox"/> | <input type="checkbox"/> |
| <b>Opis przeprowadzonych czynności kontrolnych (pkt 1a - 1c)</b> |   |                          |                          |                          |                          |                          |                          |
|  |   |                          |                          |                          |                          |                          |                          |

**B. Wsparcie przygotowawcze**

|     |  |                          |                          |                          |                          |                          |                          |
|-----|--|--------------------------|--------------------------|--------------------------|--------------------------|--------------------------|--------------------------|
| 1.  | Wnioskodawca nie uzyskał wsparcia przygotowawczego obejmującego budowanie potencjału, szkolenie i tworzenie sieci kontaktów w celu przygotowania i wdrożenia LSR, w ramach funduszy, o których mowa w § 65 rozporządzenia <sup>1</sup> : | <input type="checkbox"/> | <input type="checkbox"/> | <input type="checkbox"/> | <input type="checkbox"/> | <input type="checkbox"/> | <input type="checkbox"/> |
| 1a. | w ramach działania Wsparcie dla rozwoju Lokalnego w ramach inicjatywy LEADER dla poddziałania 19.1 Wsparcie przygotowawcze objętego Programem Rozwoju Obszarów Wiejskich na lata 2014-2020   | <input type="checkbox"/> | <input type="checkbox"/> | <input type="checkbox"/> | <input type="checkbox"/> | <input type="checkbox"/> | <input type="checkbox"/> |
| 1b. | w ramach wsparcia przygotowawczego z Europejskiego Funduszu Rozwoju Regionalnego i Europejskiego Funduszu Społecznego  | <input type="checkbox"/> | <input type="checkbox"/> | <input type="checkbox"/> | <input type="checkbox"/> | <input type="checkbox"/> | <input type="checkbox"/> |
| 1c. | na realizację środków objętych osią priorytetową 4 Zrównoważony rozwój obszarów zależnych od rybactwa, zawartą w programie operacyjnym Zrównoważony rozwój sektora rybołówstwa i nadbrzeżnych obszarów rybackich 2007-2013               | <input type="checkbox"/> | <input type="checkbox"/> | <input type="checkbox"/> | <input type="checkbox"/> | <input type="checkbox"/> | <input type="checkbox"/> |





Opis przeprowadzonych czynności kontrolnych (pkt 1a - 1c)

### III. Wynik

|    |   | Weryfikujący             | Sprawdzający             | Zatwierdzający*          |
|----|---|--------------------------|--------------------------|--------------------------|
|    |   | TAK                      | TAK                      | TAK                      |
| 1. | Wniosek kwalifikuje się do dalszej oceny  | <input type="checkbox"/> | <input type="checkbox"/> | <input type="checkbox"/> |
| 2. | Wniosek kwalifikuje się do dalszej oceny - z zastrzeżeniem konieczności aktualizacji zestawienia rzeczowo-finansowego | <input type="checkbox"/> | <input type="checkbox"/> | <input type="checkbox"/> |
| 3. | Do wydania rostrzygnięcia niezbędne jest wezwanie wnioskodawcy do złożenia wyjaśnień                                  | <input type="checkbox"/> | <input type="checkbox"/> | <input type="checkbox"/> |
| 4. | Wniosek kwalifikuje się do odmowy przyznania pomocy   | <input type="checkbox"/> | <input type="checkbox"/> | <input type="checkbox"/> |

Zweryfikował:

\_\_\_\_\_ imię i nazwisko

\_\_\_\_\_ data i podpis

Sprawdził:

\_\_\_\_\_ imię i nazwisko

\_\_\_\_\_ data i podpis

Zatwierdził\*:

\_\_\_\_\_ imię i nazwisko

\_\_\_\_\_ data i podpis

\* Decyzja w przypadku braku zgodności stanowisk pomiędzy Weryfikującym i Sprawdzającym

Uzasadnienie decyzji Zatwierdzającego w przypadku braku zgodności stanowisk pomiędzy Weryfikującym a Sprawdzającym

|  |
|--|
|  |
|  |
|  |
|  |
|  |

### IIIa. Zakres oraz uzasadnienie wyjaśnień

|  |
|--|
|  |
|  |
|  |
|  |



**IV. WEZWANIE DO ZŁOŻENIA WYJAŚNIEŃ**



|    |  |                      |
|----|--|----------------------|
| 1. | Data doręczenia wnioskodawcy pisma w sprawie wyjaśnień                                     | <input type="text"/> |
|    |  | dd/mm/rrrr           |
| 2. | Termin, w którym należy złożyć wyjaśnienia   | <input type="text"/> |
|    |  | dd/mm/rrrr           |
| 3. | Data nadania/złożenia odpowiedzi w sprawie złożenia wyjaśnień                              | <input type="text"/> |
| 4. | Data nadania/złożenia przez wnioskodawcę prośby o przywrócenie terminu wykonania czynności | <input type="text"/> |
|    |  | dd/mm/rrrr           |

**IVa. Wynik wyjaśnień**

|    | Weryfikujący             |                          | Sprawdzający             |                          |
|----|--------------------------|--------------------------|--------------------------|--------------------------|
|    | TAK                      | NIE                      | TAK                      | NIE                      |
| 1. | <input type="checkbox"/> | <input type="checkbox"/> | <input type="checkbox"/> | <input type="checkbox"/> |
| 2. | <input type="checkbox"/> | <input type="checkbox"/> | <input type="checkbox"/> | <input type="checkbox"/> |
| 3. | <input type="checkbox"/> | <input type="checkbox"/> | <input type="checkbox"/> | <input type="checkbox"/> |
| 4. | <input type="checkbox"/> | <input type="checkbox"/> | <input type="checkbox"/> | <input type="checkbox"/> |
| 5. | <input type="checkbox"/> | <input type="checkbox"/> | <input type="checkbox"/> | <input type="checkbox"/> |

Zweryfikował: \_\_\_\_\_  
 imię i nazwisko \_\_\_\_\_ data i podpis \_\_\_\_\_

Sprawdził: \_\_\_\_\_  
 imię i nazwisko \_\_\_\_\_ data i podpis \_\_\_\_\_

Zatwierdził\*: \_\_\_\_\_  
 imię i nazwisko \_\_\_\_\_ data i podpis \_\_\_\_\_

**Uwagi:**

|  |
|--|
|  |
|  |
|  |
|  |
|  |



## V. Wynik weryfikacji - po wyjaśnieniach

|    |  | Weryfikujący             | Sprawdzający             | Zatwierdzający*          |
|----|--|--------------------------|--------------------------|--------------------------|
|    |  | TAK                      | TAK                      | TAK                      |
| 1. | Wniosek kwalifikuje się do dalszej oceny   | <input type="checkbox"/> | <input type="checkbox"/> | <input type="checkbox"/> |
| 2. | Wniosek kwalifikuje się do dalszej oceny - z zastrzeżeniem konieczności aktualizacji zestawienia rzeczowo-finansowego operacji | <input type="checkbox"/> | <input type="checkbox"/> | <input type="checkbox"/> |
| 3. | Wniosek kwalifikuje się do odmowy przyznania pomocy  | <input type="checkbox"/> | <input type="checkbox"/> | <input type="checkbox"/> |

Zweryfikował:

\_\_\_\_\_  
imię i nazwisko

\_\_\_\_\_  
data i podpis

Sprawdził:

\_\_\_\_\_  
imię i nazwisko

\_\_\_\_\_  
data i podpis

Zatwierdził\*:

\_\_\_\_\_  
imię i nazwisko

\_\_\_\_\_  
data i podpis

\* Decyzja w przypadku braku zgodności stanowisk pomiędzy Weryfikującym i Sprawdzającym

Uzasadnienie decyzji Zatwierdzającego w przypadku braku zgodności stanowisk pomiędzy Weryfikującym a Sprawdzającym

|  |
|--|
|  |
|  |
|  |
|  |

**Uwagi:**

|  |
|--|
|  |
|  |
|  |
|  |
|  |



**B6: AKTUALIZACJA ZESTAWIENIA RZECZOWO-FINANSOWEGO****I. Aktualizacja zestawienia rzeczowo-finansowego**

|    |  | Weryfikujący            | Sprawdzający            |
|----|--|-------------------------|-------------------------|
| 1. | Kwota o jaką UM zaktualizował koszty kwalifikowalne w zestawieniu rzeczowo-finansowym operacji | <input type="text"/> zł | <input type="text"/> zł |
| 2. | Ostateczna suma kosztów kwalifikowalnych operacji  | <input type="text"/> zł | <input type="text"/> zł |
| 3. | Ostateczna wnioskowana kwota   | <input type="text"/> zł | <input type="text"/> zł |

Zweryfikował: \_\_\_\_\_  
imię i nazwisko \_\_\_\_\_ data i podpis \_\_\_\_\_

Sprawdził: \_\_\_\_\_  
imię i nazwisko \_\_\_\_\_ data i podpis \_\_\_\_\_

Zatwierdził\*: \_\_\_\_\_  
imię i nazwisko \_\_\_\_\_ data i podpis \_\_\_\_\_

\* Decyzja w przypadku braku zgodności stanowisk pomiędzy Weryfikującym i Sprawdzającym

Uzasadnienie decyzji Zatwierdzającego w przypadku braku zgodności stanowisk pomiędzy Weryfikującym a Sprawdzającym

|  |
|--|
|  |
|  |
|  |
|  |
|  |

**Uwagi:**

|  |
|--|
|  |
|  |
|  |
|  |
|  |
|  |





**B7: WERYFIKACJA KONIECZNOŚCI PRZEPROWADZENIA POSTĘPOWANIA  
O UDZIELENIE ZAMÓWIENIA PUBLICZNEGO**

**I. Weryfikacja podmiotowa i przedmiotowa**

|    |  | Weryfikujący             |                          | Sprawdzający             |                          |
|----|--|--------------------------|--------------------------|--------------------------|--------------------------|
|    |  | TAK                      | ND                       | TAK                      | ND                       |
| 1. | Wnioskodawca jest podmiotem, o którym mowa w art. 3 ustawy z dnia 29 stycznia 2004 r. Prawo zamówień publicznych (Dz. U. z 2015 r. poz. 2164, z późn. zm.) (dalej: ustawa Pzp) | <input type="checkbox"/> | <input type="checkbox"/> | <input type="checkbox"/> | <input type="checkbox"/> |
| a) | Wnioskodawca jest podmiotem, o którym mowa w art. 3 ust. 1 pkt 3 ustawy Pzp  | <input type="checkbox"/> | <input type="checkbox"/> | <input type="checkbox"/> | <input type="checkbox"/> |
| b) | Wnioskodawca jest podmiotem, o którym mowa w art. 3 ust. 1 pkt 3a ustawy Pzp   | <input type="checkbox"/> | <input type="checkbox"/> | <input type="checkbox"/> | <input type="checkbox"/> |
| c) | Wnioskodawca jest podmiotem, o którym mowa w art. 3 ust. 1 pkt 4 ustawy Pzp  | <input type="checkbox"/> | <input type="checkbox"/> | <input type="checkbox"/> | <input type="checkbox"/> |
| d) | Wnioskodawca jest podmiotem, o którym mowa w art. 3 ust. 1 pkt 5 ustawy Pzp  | <input type="checkbox"/> | <input type="checkbox"/> | <input type="checkbox"/> | <input type="checkbox"/> |

W przypadku, gdy na pytanie w pkt. 1 odpowiedziano TAK (oraz zaznaczono TAK odpowiednio przy jednym z ppkt a)-d)) należy przejść do pkt 2.

|    |   |                          |                          |                          |                          |
|----|---|--------------------------|--------------------------|--------------------------|--------------------------|
| 2. | Z wniosku i dołączonej do niego dokumentacji, wynika, że zakres operacji realizowany przez Wnioskodawcę jest zamówieniem nie podlegającym wyłączeniu, o którym mowa w art. 4, art. 4b, art. 4d ustawy Pzp | <input type="checkbox"/> | <input type="checkbox"/> | <input type="checkbox"/> | <input type="checkbox"/> |
|----|---|--------------------------|--------------------------|--------------------------|--------------------------|

**II. Wynik**

|    |  | Weryfikujący             | Sprawdzający             | Zatwierdzający *         |
|----|--|--------------------------|--------------------------|--------------------------|
|    |  | TAK                      | TAK                      | TAK                      |
| 1. | Wnioskodawca jest zobowiązany do stosowania ustawy Pzp podczas realizacji operacji     | <input type="checkbox"/> | <input type="checkbox"/> | <input type="checkbox"/> |
| 2. | Wnioskodawca nie jest zobowiązany do stosowania ustawy Pzp podczas realizacji operacji | <input type="checkbox"/> | <input type="checkbox"/> | <input type="checkbox"/> |

Zweryfikował: \_\_\_\_\_  
imię i nazwisko

\_\_\_\_\_ data i podpis

Sprawdził: \_\_\_\_\_  
imię i nazwisko

\_\_\_\_\_ data i podpis

Zatwierdził\*: \_\_\_\_\_  
imię i nazwisko

\_\_\_\_\_ data i podpis

\* Decyzja w przypadku braku zgodności stanowisk pomiędzy Weryfikującym i Sprawdzającym

Uzasadnienie decyzji Zatwierdzającego w przypadku braku zgodności stanowisk pomiędzy Weryfikującym a Sprawdzającym

|  |
|--|
|  |
|  |
|  |
|  |



**C: OCENA KOŃCOWA WNIOSKU**

|   | Weryfikujący             |                          | Sprawdzający             |                          | Zatwierdzający*          |                          |
|---|--------------------------|--------------------------|--------------------------|--------------------------|--------------------------|--------------------------|
|   | TAK                      | NIE                      | TAK                      | NIE                      | TAK                      | NIE                      |
| Wniosek kwalifikuje się do przyznania pomocy      | <input type="checkbox"/> | <input type="checkbox"/> | <input type="checkbox"/> | <input type="checkbox"/> | <input type="checkbox"/> | <input type="checkbox"/> |
| <b>PRZYZNANA KWOTA POMOCY DLA CAŁEJ OPERACJI:</b> | <input type="text"/>     |                          |                          |                          | zł                       |                          |
| <b>W TYM ŁĄCZNA KWOTA ZALICZKI</b>                | <input type="text"/>     |                          |                          |                          | zł                       |                          |

Zweryfikował: \_\_\_\_\_  
 imię i nazwisko \_\_\_\_\_ data i podpis \_\_\_\_\_

Sprawdził: \_\_\_\_\_  
 imię i nazwisko \_\_\_\_\_ data i podpis \_\_\_\_\_

Zatwierdził\*: \_\_\_\_\_  
 imię i nazwisko \_\_\_\_\_ data i podpis \_\_\_\_\_

\*\* Decyzja w przypadku braku zgodności stanowisk pomiędzy Weryfikującym i Sprawdzającym

Uzasadnienie decyzji Zatwierdzającego w przypadku braku zgodności stanowisk pomiędzy Weryfikującym a Sprawdzającym

|  |
|--|
|  |
|  |
|  |
|  |
|  |

**Uwagi:**

|  |
|--|
|  |
|  |
|  |
|  |
|  |



**D: WERYFIKACJA PRAWIDŁOWOŚCI PRZYGOTOWANIA UMOWY/ZAWARCIE UMOWY/  
WERYFIKACJA DOKUMENTU PRAWNEGO ZABEZPIECZENIA UMOWY ALBO ZALICZKI**

**D1: WERYFIKACJA PRAWIDŁOWOŚCI PRZYGOTOWANIA UMOWY O DOFINANSOWANIE**

|    |   | Weryfikujący             |                          |                                     | Sprawdzający             |                          |                          |
|----|---|--------------------------|--------------------------|-------------------------------------|--------------------------|--------------------------|--------------------------|
|    |   | TAK                      | NIE                      | N/D                                 | TAK                      | NIE                      | N/D                      |
| 1. | Do przygotowania umowy o dofinansowanie wykorzystano aktualny wzór umowy opracowany przez IZ  | <input type="checkbox"/> | <input type="checkbox"/> | <input checked="" type="checkbox"/> | <input type="checkbox"/> | <input type="checkbox"/> | <input type="checkbox"/> |
| 2. | Umowa o dofinansowanie zawiera poprawne dane Stron Umowy, w tym:<br>- osoby umocowane ze strony UM<br>- Beneficjenta, w tym osoby (-ób) reprezentującej Beneficjenta  | <input type="checkbox"/> | <input type="checkbox"/> | <input type="checkbox"/>            | <input type="checkbox"/> | <input type="checkbox"/> | <input type="checkbox"/> |
| 3. | Prawidłowo:<br>- przygotowano załączniki do umowy, w szczególności zestawienie rzeczowo-finansowe, w którym prawidłowo określono zakres i kwotę kosztów kwalifikowalnych<br>- wpisano intensywność pomocy dla operacji<br>- wpisano kwotę pomocy dla całej operacji<br>- wpisano kwotę pomocy dla | <input type="checkbox"/> | <input type="checkbox"/> | <input type="checkbox"/>            | <input type="checkbox"/> | <input type="checkbox"/> | <input type="checkbox"/> |
| 4. | Prawidłowo wskazano adresy do korespondencji Stron umowy: UM i Beneficjenta   | <input type="checkbox"/> | <input type="checkbox"/> | <input type="checkbox"/>            | <input type="checkbox"/> | <input type="checkbox"/> | <input type="checkbox"/> |
| 5. | Wszystkie dane wpisane i informacje wpisane do umowy o dofinansowanie są poprawne   | <input type="checkbox"/> | <input type="checkbox"/> | <input type="checkbox"/>            | <input type="checkbox"/> | <input type="checkbox"/> | <input type="checkbox"/> |

**I. Wynik**

|    |   | Weryfikujący             | Sprawdzający             | Zatwierdzający           |
|----|---|--------------------------|--------------------------|--------------------------|
|    |   | TAK                      | TAK                      | TAK                      |
| 1. | Umowa o dofinansowanie przygotowana poprawnie | <input type="checkbox"/> | <input type="checkbox"/> | <input type="checkbox"/> |
| 2. | Umowa o dofinansowanie wymaga poprawy         | <input type="checkbox"/> | <input type="checkbox"/> | <input type="checkbox"/> |

Zweryfikował:

\_\_\_\_\_

imię i nazwisko

\_\_\_\_\_

data i podpis

Sprawdził:

\_\_\_\_\_

imię i nazwisko

\_\_\_\_\_

data i podpis

Zatwierdził:

\_\_\_\_\_

imię i nazwisko

\_\_\_\_\_

data i podpis



## II. Wynik weryfikacji po poprawieniu umowy o dofinansowanie

|    |   | Weryfikujący             | Sprawdzający             | Zatwierdzający           |
|----|---|--------------------------|--------------------------|--------------------------|
|    |   | TAK                      | TAK                      | TAK                      |
| 1. | Umowa o dofinansowanie przygotowana poprawnie | <input type="checkbox"/> | <input type="checkbox"/> | <input type="checkbox"/> |

Zweryfikował: \_\_\_\_\_  
imię i nazwisko

\_\_\_\_\_ data i podpis

Sprawdził: \_\_\_\_\_  
imię i nazwisko

\_\_\_\_\_ data i podpis

Zatwierdził: \_\_\_\_\_  
imię i nazwisko

\_\_\_\_\_ data i podpis

### D2: ZAWARCIE UMOWY

|     |  | Weryfikujący             |                          |                          | Sprawdzający             |                          |                          |
|-----|--|--------------------------|--------------------------|--------------------------|--------------------------|--------------------------|--------------------------|
|     |  | TAK                      | NIE                      | N/D                      | TAK                      | NIE                      | N/D                      |
| 1.  | Wnioskodawca stawił się w wyznaczonym terminie do zawarcia umowy       | <input type="checkbox"/> | <input type="checkbox"/> |                          | <input type="checkbox"/> | <input type="checkbox"/> |                          |
| 1.1 | Zaistniała konieczność wyznaczenia kolejnego terminu do zawarcia umowy | <input type="checkbox"/> | <input type="checkbox"/> | <input type="checkbox"/> | <input type="checkbox"/> | <input type="checkbox"/> | <input type="checkbox"/> |
| 1.2 | Wnioskodawca stawił się w nowo wyznaczonym terminie do zawarcia umowy  | <input type="checkbox"/> | <input type="checkbox"/> | <input type="checkbox"/> | <input type="checkbox"/> | <input type="checkbox"/> | <input type="checkbox"/> |
| 2.  | Do zawarcia umowy stawiły się osoby upoważnione do jej podpisania      | <input type="checkbox"/> | <input type="checkbox"/> |                          | <input type="checkbox"/> | <input type="checkbox"/> |                          |





**D3: WERYFIKACJA DOKUMENTU PRAWNEGO ZABEZPIECZENIA UMOWY/ZALICZKI**

|    |   | Weryfikujący             |                          | Sprawdzający             |                          |
|----|---|--------------------------|--------------------------|--------------------------|--------------------------|
|    |   | TAK                      | D/W                      | TAK                      | D/W                      |
| 1. | Weksel został wystawiony zgodnie przepisami ustawy z dnia 28 kwietnia 1936 r. Prawo wekslowe (Dz. U. z 2016r. poz. 160) | <input type="checkbox"/> | <input type="checkbox"/> | <input type="checkbox"/> | <input type="checkbox"/> |
| 2. | Treść weksla spełnia wymagania UM.  | <input type="checkbox"/> | <input type="checkbox"/> | <input type="checkbox"/> | <input type="checkbox"/> |
| 3. | Deklaracja wekslowa spełnia wymagania UM  | <input type="checkbox"/> | <input type="checkbox"/> | <input type="checkbox"/> | <input type="checkbox"/> |
| 4. | Deklaracja wekslowa odnosi się do danej umowy o dofinansowanie  | <input type="checkbox"/> | <input type="checkbox"/> | <input type="checkbox"/> | <input type="checkbox"/> |
| 5. | Weksel i deklaracja wekslowa zostały podpisane przez osoby uprawnione   | <input type="checkbox"/> | <input type="checkbox"/> | <input type="checkbox"/> | <input type="checkbox"/> |
| 6. | Weksel i deklaracja wekslowa zostały podpisane w obecności pracownika UM  | <input type="checkbox"/> | <input type="checkbox"/> | <input type="checkbox"/> | <input type="checkbox"/> |

Zweryfikował:

---

imię i nazwisko

---

data i podpis

Sprawdził:

---

imię i nazwisko

---

data i podpis

Zatwierdził:

---

imię i nazwisko

---

data i podpis

Uzasadnienie decyzji Zatwierdzającego w przypadku braku zgodności stanowisk pomiędzy Weryfikującym a Sprawdzającym

|  |
|--|
|  |
|  |
|  |
|  |

**Data zawacia (podpisania) umowy o dofinansowanie**

---

dd/mm/rrr



**E: ODMOWA PRYZNANIA POMOCY/POZOSTAWIENIE WNIOSKU BEZ ROZPATRZENIA/ WYCOFANIE WNIOSKU W CAŁOŚCI**

|    |  | Weryfikujący             | Sprawdzający             | Zatwierdzający           |
|----|--|--------------------------|--------------------------|--------------------------|
|    |  | TAK                      | TAK                      | TAK                      |
| 1. | Wniosek kwalifikuje się do odmowy przyznania pomocy                              | <input type="checkbox"/> | <input type="checkbox"/> | <input type="checkbox"/> |
| 2. | Wniosek kwalifikuje się do pozostawienia bez rozpatrzenia                        | <input type="checkbox"/> | <input type="checkbox"/> | <input type="checkbox"/> |
| 3. | Wniosek został wycofany /wnioskodawca pomocy zrezygnował z ubiegania się o pomoc | <input type="checkbox"/> | <input type="checkbox"/> | <input type="checkbox"/> |
| 4. | Przekazanie wniosku zgodnie z kompetencjami                                      | <input type="checkbox"/> | <input type="checkbox"/> | <input type="checkbox"/> |

**Przyczyny odmowy przyznania pomocy/pozostawienia wniosku bez rozpatrzenia**

|  |
|--|
|  |
|  |
|  |
|  |

**Część, w której nastąpiło/a pozostawienie wniosku bez rozpatrzenia / odmowa przyznania pomocy / wycofanie wniosku w całości**

|  |
|--|
|  |
|  |

Zweryfikował: \_\_\_\_\_  
imię i nazwisko \_\_\_\_\_  
data i podpis

Sprawdził: \_\_\_\_\_  
imię i nazwisko \_\_\_\_\_  
data i podpis

Zatwierdził: \_\_\_\_\_  
imię i nazwisko \_\_\_\_\_  
data i podpis

|  |                           |
|--|---------------------------|
| Data doręczenia pisma informującego o odmowie przyznania pomocy/<br>pozostawieniu wniosku bez rozpatrzenia/wycofaniu wniosku w całości |                           |
|  | <small>dd/mm/rrrr</small> |

**Uwagi:**

|  |
|--|
|  |
|  |
|  |
|  |
|  |



## F: WERYFIKACJA WNIOSKU O WYPŁATĘ ZALICZKI

|    |  | Weryfikujący             |                          | Sprawdzający             |                          |
|----|--|--------------------------|--------------------------|--------------------------|--------------------------|
|    |  | TAK                      | D/W                      | TAK                      | D/W                      |
| 1. | Wniosek o wypłatę zaliczki został złożony zgodnie z harmonogramem, stanowiącym załącznik do umowy o dofinansowanie         | <input type="checkbox"/> | <input type="checkbox"/> | <input type="checkbox"/> | <input type="checkbox"/> |
| 2. | Wnioskowana kwota zaliczki/transzy zaliczki została ustalona zgodnie z zasadami wynikającymi z rozporządzenia zaliczkowego | <input type="checkbox"/> | <input type="checkbox"/> | <input type="checkbox"/> | <input type="checkbox"/> |

### I. Wynik weryfikacji wniosku

|    |   | Weryfikujący             | Sprawdzający             | Zatwierdzający           |
|----|---|--------------------------|--------------------------|--------------------------|
|    |   | TAK                      | TAK                      | TAK                      |
| 1. | Wniosek kwalifikuje się do wypłaty          | <input type="checkbox"/> | <input type="checkbox"/> | <input type="checkbox"/> |
| 2. | Wniosek wymaga złożenia wyjaśnień           | <input type="checkbox"/> | <input type="checkbox"/> | <input type="checkbox"/> |
| 3. | Wniosek wymaga złożenia zmiany harmonogramu | <input type="checkbox"/> | <input type="checkbox"/> | <input type="checkbox"/> |

Zweryfikował

imię i nazwisko

data i podpis

Sprawdził

imię i nazwisko

data i podpis

Zatwierdził

imię i nazwisko

data i podpis

### II. Wezwanie do złożenia wyjaśnień

Zakres wymaganych do złożenia wyjaśnień - wg. załącznika nr 1 do karty

### III. Wynik weryfikacji po złożeniu wyjaśnień

|    |   | Weryfikujący             | Sprawdzający             | Zatwierdzający           |
|----|---|--------------------------|--------------------------|--------------------------|
|    |   | TAK                      | TAK                      | TAK                      |
| 1. | Wniosek kwalifikuje się do wypłaty zaliczki/transzy zaliczki        | <input type="checkbox"/> | <input type="checkbox"/> | <input type="checkbox"/> |
| 2. | Wniosek kwalifikuje się do odmowy wypłaty zaliczki/transzy zaliczki | <input type="checkbox"/> | <input type="checkbox"/> | <input type="checkbox"/> |

Zweryfikował:

imię i nazwisko

data i podpis

Sprawdził:

imię i nazwisko

data i podpis

Zatwierdził:

imię i nazwisko

data i podpis

Uzasadnienie decyzji Zatwierdzającego w przypadku braku zgodności stanowisk pomiędzy Weryfikującym a Sprawdzającym

|  |
|--|
|  |
|  |
|  |



Załącznik nr 1. USUNIĘCIE BRAKÓW/ZŁOŻENIE WYJAŚNIEŃ

Zakres braków/złożenie wyjaśnień

|    | Weryfikacja po usunięciu braków/złożeniu wyjaśnień |                          |                          |                          |                          |                          |
|----|--|--------------------------|--------------------------|--------------------------|--------------------------|--------------------------|
|    | Weryfikujący                                       |                          |                          | Sprawdzający             |                          |                          |
|    | TAK  | NIE                      | DO WEZW <sup>1</sup>     | TAK                      | NIE                      | DO WEZW <sup>1</sup>     |
| 1  | <input type="checkbox"/>                           | <input type="checkbox"/> | <input type="checkbox"/> | <input type="checkbox"/> | <input type="checkbox"/> | <input type="checkbox"/> |
| 2  | <input type="checkbox"/>                           | <input type="checkbox"/> | <input type="checkbox"/> | <input type="checkbox"/> | <input type="checkbox"/> | <input type="checkbox"/> |
| 3  | <input type="checkbox"/>                           | <input type="checkbox"/> | <input type="checkbox"/> | <input type="checkbox"/> | <input type="checkbox"/> | <input type="checkbox"/> |
| 4  | <input type="checkbox"/>                           | <input type="checkbox"/> | <input type="checkbox"/> | <input type="checkbox"/> | <input type="checkbox"/> | <input type="checkbox"/> |
| 5  | <input type="checkbox"/>                           | <input type="checkbox"/> | <input type="checkbox"/> | <input type="checkbox"/> | <input type="checkbox"/> | <input type="checkbox"/> |
| 6  | <input type="checkbox"/>                           | <input type="checkbox"/> | <input type="checkbox"/> | <input type="checkbox"/> | <input type="checkbox"/> | <input type="checkbox"/> |
| 7  | <input type="checkbox"/>                           | <input type="checkbox"/> | <input type="checkbox"/> | <input type="checkbox"/> | <input type="checkbox"/> | <input type="checkbox"/> |
| 8  | <input type="checkbox"/>                           | <input type="checkbox"/> | <input type="checkbox"/> | <input type="checkbox"/> | <input type="checkbox"/> | <input type="checkbox"/> |
| 9  | <input type="checkbox"/>                           | <input type="checkbox"/> | <input type="checkbox"/> | <input type="checkbox"/> | <input type="checkbox"/> | <input type="checkbox"/> |
| 10 | <input type="checkbox"/>                           | <input type="checkbox"/> | <input type="checkbox"/> | <input type="checkbox"/> | <input type="checkbox"/> | <input type="checkbox"/> |
| 11 | <input type="checkbox"/>                           | <input type="checkbox"/> | <input type="checkbox"/> | <input type="checkbox"/> | <input type="checkbox"/> | <input type="checkbox"/> |
| 12 | <input type="checkbox"/>                           | <input type="checkbox"/> | <input type="checkbox"/> | <input type="checkbox"/> | <input type="checkbox"/> | <input type="checkbox"/> |
| 13 | <input type="checkbox"/>                           | <input type="checkbox"/> | <input type="checkbox"/> | <input type="checkbox"/> | <input type="checkbox"/> | <input type="checkbox"/> |
| 14 | <input type="checkbox"/>                           | <input type="checkbox"/> | <input type="checkbox"/> | <input type="checkbox"/> | <input type="checkbox"/> | <input type="checkbox"/> |
| 15 | <input type="checkbox"/>                           | <input type="checkbox"/> | <input type="checkbox"/> | <input type="checkbox"/> | <input type="checkbox"/> | <input type="checkbox"/> |
| 16 | <input type="checkbox"/>                           | <input type="checkbox"/> | <input type="checkbox"/> | <input type="checkbox"/> | <input type="checkbox"/> | <input type="checkbox"/> |
| 17 | <input type="checkbox"/>                           | <input type="checkbox"/> | <input type="checkbox"/> | <input type="checkbox"/> | <input type="checkbox"/> | <input type="checkbox"/> |







