



MARSZAŁEK WOJEWÓDZTWA OPOLSKIEGO

**PLAN ZRÓWNOWAŻONEGO ROZWOJU
PUBLICZNEGO TRANSPORTU ZBIOROWEGO
DLA WOJEWÓDZTWA OPOLSKIEGO**

ZAŁĄCZNIKI

Spis treści

Załącznik A. Pociągi na terenie Województwa Opolskiego.....	5
1. Pociągi Spółki Przewozy Regionalne	7
2. Tabor eksploatowany na terenie Województwa Opolskiego	15
Załącznik B. Przystanki pozostające w zarządzie Województwa Opolskiego.....	17
Załącznik C. Przystanki zlokalizowane przy drogach krajowych.....	37
Załącznik D. Treść ankiet.....	55
Załącznik E. Badania napełnień na liniach kolejowych oraz potoki pasażerskie na stacjach kolejowych.....	61
Załącznik F. Charakterystyka komunikacyjna podregionów i powiatów województwa opolskiego.....	71
1. Miasto Opole	73
2. Podregion Opolski	78
2.1. Powiat Głubczycki	79
2.2. Powiat Kędzierzysko - Kozielski	82
2.3. Powiat Krapkowicki.....	87
2.4. Powiat Oleski	90
2.5. Powiat Opolski	93
2.6. Powiat Strzelecki	98
3. Podregion Nyski	101
3.1. Powiat Brzeski	102
3.2. Powiat Kluczborski	106
3.3. Powiat Namysłowski	110
3.4. Powiat Nyski.....	113
3.5. Powiat Prudnicki	118
Załącznik G. Infrastruktura kolejowa Województwa Opolskiego.....	123
1. Linia kolejowa nr 61: Kielce – Fosowskie przez Lubliniec	125
2. Linia kolejowa nr 132: Bytom – Wrocław Główny przez Strzelce Opolskie – Opole – Brzeg	126
3. Linia kolejowa nr 136: Opole Groszowice – Kędzierzyn-Koźle.....	128
4. Linia kolejowa nr 137: Katowice – Legnica przez Kędzierzyn-Koźle – Nysa	129
5. Linia kolejowa nr 143: Kalety – Wrocław Mikołajów przez Olesno – Kluczbork – Namysłów	131
6. Linia kolejowa nr 144: Opole – Tarnowskie Góry przez Fosowskie	133
7. Linia kolejowa nr 151: Kędzierzyn-Koźle – Chałupki przez Kuźnię Raciborską.....	135
8. Linia kolejowa nr 181: Herby Nowe – Oleśnica.....	136
9. Linia kolejowa nr 272: Kluczbork – Poznań przez Kępno	137
10. Linia kolejowa nr 277: Opole Groszowice – Wrocław Brochów przez Jelcz-Laskowice	138
11. Linia kolejowa nr 287: Opole Zachodnie – Nysa	139
12. Linia kolejowa nr 288: Nysa – Brzeg	141
13. Linie kolejowe nr 293 Jełowa – Kluczbork oraz nr 301: Opole – Namysłów	142
14. Pozostałe linie kolejowe na terenie Województwa Opolskiego	144
Załącznik H. Przewoźnicy autobusowi: wydane zezwolenia i oferowany tabor.....	149
1. Przewoźnicy w sieci komunikacji autobusowej	151
2. Tabor autobusowy	161
Spis tabel	166
Spis map	168
Spis rysunków	169

ZAŁĄCZNIK  A.
POCIĄGI NA TERENIE
WOJEWÓDZTWA OPOLSKIEGO

1. Pociągi Spółki Przewozy Regionalne

W poniższych tabelach przedstawiono zestawienie wszystkich pociągów objętych umową podpisaną pomiędzy spółką Przewozy Regionalne a Samorządem Województwa Opolskiego w okresie od 15.12.2013 r. do 13.12.2014 r.

W tabelach przyjęto następujące oznaczenia:

ezt- elektryczny zespół trakcyjny: EN57 lub EN57AL;

sps- spalinowy pojazd szynowy: SA103, SA109, SA134 lub SA137.

Tabela 1. Pociągi spółki Przewozy Regionalne pełniące funkcję regionalną (objęte dofinansowaniem Województwa Opolskiego w rozkładzie jazdy pociągów 2013/2014)

Lp.	Nr pociągu	Stacja początkowa	Godzina odjazdu	Stacja końcowa	Godzina przyjazdu	Termin kursowania	Zestawienie składu pociągu	Ilość dni kursowania w rj. 2013/2014
1	46103	Kędzierzyn Koźle	17:19	Wrocław Główny	19:08	do 22.VI w [7] oraz 21.IV oprócz 20.IV, od 7.IX w [7] oraz 11.XI oprócz 9.XI	ezt	42
2	46321	Gliwice	04:39	Opole Głównie	06:28	codziennie oprócz 25.XII i 20.IV	ezt	362
3	46323	Gliwice	06:03	Opole Głównie	07:28	D oprócz 24,27.XII.13, 2.V,20.VI,10.XI	ezt	246
4	46325	Gliwice	07:10	Opole Głównie	08:37	codziennie oprócz 25.XII i 20.IV	ezt	362
5	46327	Gliwice	08:10	Opole Głównie	09:37	D oprócz 24,27.XII.13, 2.V,20.VI,10.XI	ezt	246
6	46329	Gliwice	10:10	Opole Głównie	11:37	codziennie oprócz 25.XII i 20.IV	ezt	362
7	46331	Gliwice	14:10	Opole Głównie	15:37	codziennie oprócz 25.XII i 20.IV	ezt	362
8	46333	Gliwice	15:10	Opole Głównie	16:37	D oprócz 24,27.XII.13, 2.V,20.VI,10.XI	ezt	246
9	46335	Gliwice	16:10	Opole Głównie	17:37	D oprócz 24,27.XII.13, 2.V,20.VI,10.XI	ezt	246
10	46337	Gliwice	17:10	Opole Głównie	18:37	codziennie oprócz 25.XII i 20.IV	ezt	362
11	46339	Gliwice	19:54	Opole Głównie	21:22	codziennie oprócz 25.XII i 20.IV	ezt	362
12	46401	Kędzierzyn Koźle	04:47	Opole Głównie	05:39	D oprócz 24,27.XII.13, 2.V,20.VI,10.XI	ezt	246
13	46403	Kędzierzyn Koźle	05:29	Opole Głównie	06:21	D oprócz 24,27.XII.13, 2.V,20.VI,10.XI	ezt	246
14	46405	Kędzierzyn Koźle	06:00	Wrocław Główny	08:13	codziennie oprócz 25.XII i 20.IV	ezt	362
15	46407	Gliwice	05:53	Opole Głównie	07:21	D oprócz 24,27.XII.13, 2.V,20.VI,10.XI	ezt	246
16	46409	Kędzierzyn Koźle	07:00	Wrocław Główny	09:18	D oprócz 24,27.XII.13, 2.V,20.VI,10.XI	ezt	246
17	46411	Kędzierzyn Koźle	07:30	Opole Głównie	08:21	do 20.XII (D), 2.I - 14.II (D), 3.III - 27.VI (D) oprócz 17,18,22.IV, 2.V, 20.VI, od 1.IX (D) oprócz 10.XI	ezt	186
18	46415	Kędzierzyn Koźle	09:00	Opole Głównie	09:52	D oprócz 24,27.XII.13, 2.V,20.VI,10.XI	ezt	246
19	46417	Kędzierzyn Koźle	09:52	Opole Głównie	10:42	D oprócz 24,27.XII.13, 2.V,20.VI,10.XI	sps	246
20	46421	Kędzierzyn Koźle	12:29	Opole Głównie	13:21	D oprócz 24,27.XII.13, 2.V,20.VI,10.XI	sps	246
21	46423	Kędzierzyn Koźle	14:00	Wrocław Główny	16:13	codziennie oprócz 25.XII i 20.IV	ezt	362
22	46425	Kędzierzyn Koźle	15:00	Opole Głównie	15:52	D oprócz 24,27.XII.13, 2.V,20.VI,10.XI	ezt	246
23	46427	Kędzierzyn Koźle	16:00	Wrocław Główny	18:26	codziennie oprócz 25.XII i 20.IV	ezt	362
24	46429	Kędzierzyn Koźle	17:07	Brzeg	18:35	D oprócz 24,27.XII.13, 2.V,20.VI,10.XI	ezt	246
25	46433	Gliwice	19:23	Wrocław	22:15	codziennie oprócz 25.XII i 20.IV	ezt	362

Lp.	Nr pociągu	Stacja początkowa	Godzina odjazdu	Stacja końcowa	Godzina przyjazdu	Termin kursowania	Zestawienie składu pociągu	Ilość dni kursowania w r. 2013/2014
				Główny				
26	46541	Lubliniec	06:46	Wrocław Główny	10:01	codziennie oprócz 25.XII i 20.IV	ezt	362
27	46543	Lubliniec	09:38	Wrocław Główny	13:14	codziennie oprócz 25.XII i 20.IV	ezt	362
28	46545	Lubliniec	13:38	Wrocław Główny	17:06	codziennie oprócz 25.XII i 20.IV	ezt	362
29	46547	Lubliniec	15:48	Kluczbork	16:48	D oprócz 24,27.XII.13, 2.V,20.VI,10.XI	ezt	246
30	46549	Lubliniec	17:50	Wrocław Główny	21:18	codziennie oprócz 25.XII i 20.IV	ezt	362
31	46551	Lubliniec	20:04	Kluczbork	20:59	codziennie oprócz 25.XII i 20.IV	ezt	362
32	46551	Kluczbork	21:00	Namysłów	21:53	D oprócz 24,27.XII.13, 2.V,20.VI,10.XI	ezt	246
33	46621	Kędzierzyn Koźle	05:56	Brzeg	08:35	do 26.IV E, od 27.IV codziennie oprócz (7) oprócz 16.VIII, 1.XI	sps	305
34	46623	Kędzierzyn Koźle	08:26	Nysa	10:04	codziennie oprócz 25.XII i 20.IV	sps	362
35	46625	Kędzierzyn Koźle	12:36	Brzeg	15:29	codziennie oprócz 25.XII i 20.IV	sps	362
36	46627	Kędzierzyn Koźle	15:03	Brzeg	17:42	B oprócz 24,25,31.XII.13, 5.I,20.IV,15.VIII	sps	307
37	46629	Kędzierzyn Koźle	16:26	Nysa	18:06	do 26.IV E, od 27.IV codziennie oprócz (7) oprócz 16.VIII, dodatkowo 2.XI	sps	307
38	46631	Kędzierzyn Koźle	18:26	Nysa	20:04	codziennie oprócz 25.XII i 20.IV	sps	362
39	46633	Kędzierzyn Koźle	20:56	Nysa	22:35	D oprócz 24,27.XII.13, 2.V,20.VI,10.XI	sps	246
40	47301	Herby Nowe	06:33	Kępno	08:12	D oprócz 24,27.XII.13, 2.V,20.VI,10.XI	ezt	246
41	47303	Herby Nowe	07:32	Kępno	09:10	C oprócz 25.XII.13,20.IV, dodatkowo 24,27.XII.2.V,20.VI,10.X	ezt	116
42	60310	Opole Główne	13:12	Strzelce Opolskie	13:50	do 20.XII (D), 2.I - 14.II (D), 3.III - 27.VI (D) oprócz 17,18,22.IV, 2.V, 20.VI, od 1.IX (D) oprócz 10.XI	ezt	186
43	60312	Opole Główne	17:12	Strzelce Opolskie	17:50	D oprócz 24,27.XII.13, 2.V,20.VI,10.XI	ezt	246
44	60317	Strzelce Opolskie	13:59	Opole Główne	14:43	do 20.XII (D), 2.I - 14.II (D), 3.III - 27.VI (D) oprócz 17,18,22.IV, 2.V, 20.VI, od 1.IX (D) oprócz 10.XI	ezt	186
45	60420	Brzeg	05:02	Opole Główne	05:38	D oprócz 24,27.XII.13, 2.V,20.VI,10.XI	ezt	246
46	60422	Brzeg	05:32	Opole Główne	06:08	D oprócz 24,27.XII.13, 2.V,20.VI,10.XI	ezt	246
47	60424	Wrocław Główny	05:43	Opole Główne	06:58	do 28.XII.13 codziennie oprócz 25.XII.13 oraz od 29.XII.13 codziennie oprócz 20.IV	ezt	362
48	60426	Brzeg	06:52	Opole Główne	07:28	D oprócz 24,27.XII.13, 2.V,20.VI,10.XI	ezt	246
49	60428	Wrocław Główny	06:43	Opole Główne	07:58	D oprócz 24,27.XII.13, 2.V,20.VI,10.XI	ezt	246
50	60430	Wrocław Główny	08:43	Opole Główne	10:07	do 20.XII.13 D, 1.I - 11.I (2)(3)(4)(5) oprócz 1.I, 12.I - 14.II A, 3.III - 27.VI D oprócz 17,18,22.IV, 2.V,20.VI od 1.IX D oprócz 10.XI	ezt	186
51	60434	Wrocław Główny	15:13	Brzeg	15:52	D oprócz 24,27.XII.13, 2.V,20.VI,10.XI	ezt	246
52	60436	Wrocław Główny	15:45	Opole Główne	16:58	D oprócz 24,27.XII.13, 2.V,20.VI,10.XI	ezt	246
53	60440	Wrocław Główny	17:49	Brzeg	18:28	do 19.IV (7) kursuje 21.IV, 27.IV - 22.VI (7), 7.IX - 8.XI (7), kursuje 11.XI, od 16.XI kursuje w niedziele i święta	ezt	42

Lp.	Nr pociągu	Stacja początkowa	Godzina odjazdu	Stacja końcowa	Godzina przyjazdu	Termin kursowania	Zestawienie składu pociągu	Ilość dni kursowania w rj. 2013/2014
54	60441	Opole Główne	04:57	Wrocław Główny	06:13	D oprócz 24,27.XII.13, 2.V,20.VI,10.XI	ezt	246
55	60443	Brzeg	06:01	Wrocław Główny	06:41	D oprócz 24,27.XII.13, 2.V,20.VI,10.XI	ezt	246
56	60445	Opole Główne	05:57	Wrocław Główny	07:13	C oprócz 25.XII.13,20.IV, dodatkowo 24,27.XII.13, 2.V,20.VI,10.XI	ezt	116
57	60445	Opole Główne	05:53	Wrocław Główny	07:13	D oprócz 24,27.XII.13, 2.V,20.VI,10.XI	ezt	246
58	60449	Opole Główne	10:57	Wrocław Główny	12:13	D oprócz 24,27.XII.13, 2.V,20.VI,10.XI	ezt	246
59	60451	Opole Główne	12:57	Wrocław Główny	14:13	D oprócz 24,27.XII.13, 2.V,20.VI,10.XI	ezt	246
60	60453	Opole Główne	13:57	Wrocław Główny	15:13	do 20.XII (D), 2.I - 14.II (D), 3.III - 27.VI (D) oprócz 17,18,22.IV, 2.V, 20.VI, od 1.IX (D) oprócz 10.XI	ezt	186
61	60455	Opole Główne	14:23	Brzeg	14:59	D oprócz 24,27.XII.13, 2.V,20.VI,10.XI	ezt	246
62	60457	Opole Główne	15:27	Brzeg	16:03	D oprócz 24,27.XII.13, 2.V,20.VI,10.XI	ezt	246
63	60459	Opole Główne	16:05	Wrocław Główny	17:21	D oprócz 24,27.XII.13, 2.V,20.VI,10.XI	ezt	246
64	60460	Wrocław Główny	20:43	Opole Główne	21:58	do 28.XII.13 codziennie oprócz 25.XII.13 od 29.XII.13 codziennie oprócz 20.IV	ezt	362
65	60490	Jelcz Laskowice	05:03	Opole Główne	06:36	D oprócz 24,27.XII.13, 2.V,20.VI,10.XI	ezt	246
66	60493	Opole Główne	15:45	Jelcz Laskowice	17:27	D oprócz 24,27.XII.13, 2.V,20.VI,10.XI	ezt	246
67	60561	Kluczbork	03:47	Wrocław Główny	06:16	D oprócz 24,27.XII.13, 2.V,20.VI,10.XI	ezt	246
68	60563	Kluczbork	04:41	Wrocław Główny	07:06	codziennie oprócz 25.XII i 20.IV	ezt	362
69	60565	Kluczbork	05:43	Wrocław Główny	08:13	D oprócz 24,27.XII.13, 2.V,20.VI,10.XI	ezt	246
70	60565	Namysłów	06:38	Wrocław Główny	08:13	C oprócz 25.XII. i 20.IV, dodatkowo 24,27.XII, 2.V,20.VI,10.XI	ezt	116
71	60567	Kluczbork	06:41	Wrocław Główny	09:07	do 20.XII (D), 2.I - 14.II (D), 3.III - 27.VI (D) oprócz 17,18,22.IV, 2.V, 20.VI, od 1.IX (D) oprócz 10.XI	ezt	186
72	60569	Kluczbork	12:27	Wrocław Główny	14:53	codziennie oprócz 25.XII i 20.IV	ezt	362
73	60571	Kluczbork	16:53	Wrocław Główny	19:25	codziennie oprócz 25.XII i 20.IV	ezt	362
74	60619	Nysa	05:16	Brzeg	06:17	D oprócz 24,27.XII.13, 2.V,20.VI,10.XI	sps	246
75	60619	Nysa	05:16	Brzeg	06:17	kursuje w [7] oraz 26.XII, 1,6.I, 21.IV, 16.VIII, oprócz 20.IV i 2.XI	sps	55
76	60620	Brzeg	06:29	Nysa	07:29	D oprócz 24,27.XII.13, 2.V,20.VI,10.XI	sps	246
77	60704	Opole Główne	09:38	Zawadzkie	10:19	codziennie oprócz 25.XII i 20.IV	ezt	362
78	60706	Opole Główne	12:38	Zawadzkie	13:19	codziennie oprócz 25.XII i 20.IV	ezt	362
79	60708	Opole Główne	14:38	Zawadzkie	15:25	D oprócz 24,27.XII.13, 2.V,20.VI,10.XI	ezt	246
80	60710	Opole Główne	15:38	Zawadzkie	16:19	codziennie oprócz 25.XII i 20.IV	ezt	362
81	60712	Opole Główne	16:33	Zawadzkie	17:21	D oprócz 24,27.XII.13, 2.V,20.VI,10.XI	ezt	246
82	60714	Opole Główne	18:38	Zawadzkie	19:19	codziennie oprócz 25.XII i 20.IV	ezt	362
83	60721	Zawadzkie	05:41	Opole	06:21	codziennie oprócz 25.XII i 20.IV	ezt	362

Lp.	Nr pociągu	Stacja początkowa	Godzina odjazdu	Stacja końcowa	Godzina przyjazdu	Termin kursowania	Zestawienie składu pociągu	Ilość dni kursowania w rj. 2013/2014
				Główne				
84	60723	Zawadzkie	06:41	Opole Główne	07:21	D oprócz 24,27.XII.13, 2.V,20.VI,10.XI	ezt	246
85	60725	Zawadzkie	07:41	Opole Główne	08:21	codziennie oprócz 25.XII i 20.IV	ezt	362
86	60733	Zawadzkie	16:57	Opole Główne	17:48	codziennie oprócz 25.XI i 20.IV	ezt	362
87	60801	Opole Główne	05:42	Nysa	07:14	codziennie oprócz 25.XII i 20.IV	sps	362
88	60803	Kluczbork	07:50	Nysa	10:21	codziennie oprócz 25.XII i 20.IV	sps	362
89	60805	Opole Główne	12:33	Nysa	13:53	codziennie oprócz 25.XII i 20.IV	sps	362
90	60807	Opole Główne	14:42	Nysa	16:09	D oprócz 24,27.XII.13, 2.V,20.VI,10.XI	sps	246
91	60808	Kluczbork	14:40	Nysa	16:58	codziennie oprócz 25.XII i 20.IV	sps	362
92	60811	Opole Główne	16:41	Nysa	18:07	D oprócz 24,27.XII.13, 2.V,20.VI,10.XI	sps	246
93	60813	Opole Główne	18:40	Nysa	20:00	codziennie oprócz 25.XII i 20.IV	sps	362
94	60815	Opole Główne	21:35	Nysa	22:55	codziennie oprócz 25.XII i 20.IV	sps	362
95	60820	Nysa	05:16	Kluczbork	07:40	codziennie oprócz 25.XII i 20.IV	sps	362
96	60822	Nysa	06:04	Opole Główne	07:24	D oprócz 24,27.XII.13, 2.V,20.VI,10.XI	sps	246
97	60824	Nysa	07:42	Opole Główne	09:02	codziennie oprócz 25.XII i 20.IV	sps	362
98	60826	Nysa	10:32	Opole Główne	11:52	codziennie oprócz 25.XII i 20.IV	sps	362
99	60828	Nysa	12:41	Opole Główne	14:07	codziennie oprócz 25.XII i 20.IV	sps	362
100	60830	Nysa	15:00	Opole Główne	16:28	D oprócz 24,27.XII.13, 2.V,20.VI,10.XI	sps	246
101	60832	Nysa	16:59	Opole Główne	18:19	codziennie oprócz 25.XII i 20.IV	sps	362
102	60834	Nysa	20:07	Opole Główne	21:27	codziennie oprócz 25.XII i 20.IV	sps	362
103	60921	Opole Główne	09:39	Kluczbork	10:32	codziennie oprócz 25.XII i 20.IV	sps	362
104	60923	Opole Główne	13:39	Kluczbork	14:32	codziennie oprócz 25.XII i 20.IV	sps	362
105	60925	Opole Główne	15:39	Kluczbork	16:32	D oprócz 24,27.XII.13, 2.V,20.VI,10.XI	sps	246
106	60927	Opole Główne	17:49	Kluczbork	18:42	codziennie oprócz 25.XII i 20.IV	sps	362
107	60929	Opole Główne	19:49	Kluczbork	20:42	codziennie oprócz 25.XII i 20.IV	sps	362
108	60930	Kluczbork	05:50	Opole Główne	06:42	codziennie oprócz 25.XII i 20.IV	sps	362
109	60932	Kluczbork	10:40	Opole Główne	11:32	codziennie oprócz 25.XII i 20.IV	sps	362
110	60934	Kluczbork	16:50	Opole Główne	17:42	D oprócz 24,27.XII.13, 2.V,20.VI,10.XI	sps	246
111	60936	Kluczbork	18:50	Opole Główne	19:42	codziennie oprócz 25.XII i 20.IV	sps	362
112	64302	Brzeg	15:54	Kędzierzyn Koźle	17:11	kursuje do 27.VI w [5] oraz 30.IV i 18.VI oprócz 2.V i 20.VI, od 12.IX w [5]	ezt	42
113	64322	Strzelce Opolskie	05:08	Gliwice	06:01	D oprócz 24,27.XII.13, 2.V,20.VI,10.XI	ezt	246
114	64324	Opole Główne	06:06	Gliwice	07:33	codziennie oprócz 25.XII i 20.IV	ezt	362
115	64326	Opole Główne	07:12	Gliwice	08:44	D oprócz 24,27.XII.13, 2.V,20.VI,10.XI	ezt	246
116	64328	Opole Główne	09:12	Gliwice	10:44	codziennie oprócz 25.XII i 20.IV	ezt	362
117	64330	Opole Główne	12:12	Gliwice	13:44	codziennie oprócz 25.XII i 20.IV	ezt	362

Lp.	Nr pociągu	Stacja początkowa	Godzina odjazdu	Stacja końcowa	Godzina przyjazdu	Termin kursowania	Zestawienie składu pociągu	Ilość dni kursowania w rj. 2013/2014
118	64332	Opole Główne	14:12	Gliwice	15:44	D oprócz 24,27.XII.13, 2.V,20.VI,10.XI	ezt	246
119	64334	Opole Główne	15:12	Gliwice	16:44	codziennie oprócz 25.XII i 20.IV	ezt	362
120	64336	Opole Główne	16:12	Gliwice	17:43	D oprócz 24,27.XII.13, 2.V,20.VI,10.XI	ezt	246
121	64338	Opole Główne	18:15	Gliwice	19:45	codziennie oprócz 25.XII i 20.IV	ezt	362
122	64340	Opole Główne	20:12	Gliwice	21:44	codziennie oprócz 25.XII i 20.IV	ezt	362
123	64400	Opole Główne	05:00	Kędzierzyn Koźle	05:47	D oprócz 24,27.XII.13, 2.V,20.VI,10.XI	ezt	246
124	64402	Opole Główne	06:00	Gliwice	07:39	codziennie oprócz 25.XII i 20.IV	ezt	362
125	64404	Opole Główne	07:06	Kędzierzyn Koźle	07:52	D oprócz 24,27.XII.13, 2.V,20.VI,10.XI	sps	246
126	64408	Wrocław Główny	09:43	Kędzierzyn Koźle	11:53	do 28.XII.13 codziennie oprócz 25.XII.13 od 29.XII.13 codziennie oprócz 20.IV	ezt	362
127	64410	Opole Główne	12:06	Kędzierzyn Koźle	12:53	D oprócz 24,27.XII.13, 2.V,20.VI,10.XI	ezt	246
128	64412	Wrocław Główny	11:43	Gliwice	14:50	do 28.XII.13 codziennie oprócz 25.XII.13 od 29.XII.13 codziennie oprócz 20.IV	ezt	362
129	64414	Wrocław Główny	12:43	Kędzierzyn Koźle	14:53	D oprócz 24,27.XII.13, 2.V,20.VI,10.XI	ezt	246
130	64416	Opole Główne	14:36	Kędzierzyn Koźle	15:23	do 20.XII (D), 2.I - 14.II (D), 3.III - 27.VI (D) oprócz 17,18,22.IV, 2.V, 20.VI, od 1.IX (D) oprócz 10.XI	ezt	186
131	64418	Wrocław Główny	13:43	Kędzierzyn Koźle	15:53	D oprócz 24,27.XII.13, 2.V,20.VI,10.XI	ezt	246
132	64420	Opole Główne	15:36	Kędzierzyn Koźle	16:23	D oprócz 24,27.XII.13, 2.V,20.VI,10.XI	sps	246
133	64424	Opole Główne	17:06	Kędzierzyn Koźle	17:53	D oprócz 24,27.XII.13, 2.V,20.VI,10.XI	ezt	246
134	64426	Wrocław Główny	16:43	Kędzierzyn Koźle	18:55	do 28.XII.13 codziennie oprócz 25.XII.13 od 29.XII.13 codziennie oprócz 20.IV	ezt	362
135	64428	Wrocław Główny	17:49	Kędzierzyn Koźle	19:53	D oprócz 24,27.XII.13, 2.V,20.VI,10.XI	ezt	246
136	64432	Opole Główne	22:20	Kędzierzyn Koźle	23:07	D oprócz 24,27.XII.13, 2.V,20.VI,10.XI	ezt	246
137	64540	Namysłów	04:51	Kluczbork	05:27	D oprócz 24,27.XII.13, 2.V,20.VI,10.XI	ezt	246
138	64540	Kluczbork	05:28	Lubliniec	06:37	codziennie oprócz 25.XII i 20.IV	ezt	362
139	64548	Kluczbork	16:35	Lubliniec	17:44	D oprócz 24,27.XII.13, 2.V,20.VI,10.XI	ezt	246
140	64618	Nysa	04:16	Kędzierzyn Koźle	05:49	D oprócz 24,27.XII.13, 2.V,20.VI,10.XI	sps	246
141	64620	Nysa	05:20	Kędzierzyn Koźle	06:54	C oprócz 25.XII, 20.IV, dodatkowo 24,27.XII, 2.V, 20.VI, 10.XI	sps	116
142	64622	Nysa	06:12	Kędzierzyn Koźle	07:45	D oprócz 24,27.XII.13, 2.V,20.VI,10.XI	sps	246
143	64624	Brzeg	08:42	Kędzierzyn Koźle	11:15	codziennie oprócz 25.XII i 20.IV	sps	362
144	64626	Nysa	12:24	Kędzierzyn Koźle	13:56	D oprócz 24,27.XII.13, 2.V,20.VI,10.XI	sps	246
145	64628	Nysa	14:20	Kędzierzyn Koźle	15:54	codziennie oprócz 25.XII i 20.IV	sps	362
146	64630	Brzeg	15:36	Kędzierzyn Koźle	18:09	codziennie oprócz 25.XII i 20.IV	sps	362
147	64632	Brzeg	17:49	Kędzierzyn Koźle	20:23	kursuje w [B] oraz 1.XI oprócz 24,25.XI, 5.I, 20.IV,	sps	307

Lp.	Nr pociągu	Stacja początkowa	Godzina odjazdu	Stacja końcowa	Godzina przyjazdu	Termin kursowania	Zestawienie składu pociągu	Ilość dni kursowania w rj. 2013/2014
						15.VIII		
148	67301	Kluczbork	05:48	Poznań Główny	09:40	D oprócz 24,27.XII.13, 2.V,20.VI,10.XI	ezt	246
149	67303	Kluczbork	10:48	Ostrów Wielkopolski	12:28	codziennie oprócz 25.XII i 20.IV	ezt	362
150	67305	Kluczbork	14:48	Poznań Główny	18:41	codziennie oprócz niedziel oraz 20,24,25.XII, 1,2,6.I, 17,18,21,22.IV, 3,11.XI, dodatkowo kursuje 29.XII, 5.I, 29.VI, 6,13,20,27.VII, 3,10,17,24,31.VIII, 9.XI	ezt	313
151	67305	Kluczbork	14:48	Poznań Główny	18:41	do 28.XII.13 (7)(2)(5) oprócz 17,27.XII.13, kursuje 1, 2.I, kursuje 6.I, 12.I - 26.IV kursuje w niedziele i święta dodatkowo 17,18,22.IV, 27.IV - 22.VI (7), 7.IX - 8.XI (7) dodatkowo 3.XI, kursuje 11.XI, od 16.XI kursuje w niedziele i święta	ezt	49
152	67307	Kluczbork	16:50	Ostrów Wielkopolski	18:40	codziennie oprócz 25.XII i 20.IV	ezt	362
153	67309	Kluczbork	19:01	Kępno	20:06	codziennie oprócz 25.XII i 20.IV	ezt	362
154	74304	Kępno	15:52	Herby Nowe	17:29	do 28.XII.13 codziennie oprócz 24.XII.13 od 29.XII.13 codziennie oprócz 19.IV	ezt	362
155	76300	Kępno	04:39	Kluczbork	05:23	D oprócz 24,27.XII.13, 2.V,20.VI,10.XI	ezt	246
156	76302	Kępno	06:55	Kluczbork	07:39	do 28.XII.13 codziennie oprócz 25.XII.13 od 29.XII.13 codziennie oprócz 20.IV	ezt	362
157	76304	Poznań Główny	06:35	Kluczbork	09:58	do 28.XII.13 codziennie oprócz 25.XII.13 od 29.XII.13 codziennie oprócz 20.IV	ezt	362
158	76306	Poznań Główny	10:43	Kluczbork	14:18	do 11.I codziennie oprócz 15,20,22,24,25.XII.13,1,2, 6.I, 12.I - 26.IV E oprócz 17,18,22.IV, 27.IV - 28.VI codziennie oprócz (7), 29.VI - 6.IX codziennie od 7.IX codziennie oprócz (7) oprócz 3,11.XI, dodatkowo 9.XI	ezt	313
159	76306	Poznań Główny	10:43	Kluczbork	14:18	do 28.XII.13 (7)(2)(5) oprócz 17,27.XII.13, kursuje 1, 2.I, kursuje 6.I,12.I - 19.IV kursuje w niedziele i święta dodatkowo 17,18.IV kursuje 21,22.IV,27.IV - 22.VI (7) 7.IX - 8.XI (7) dodatkowo 3.XI kursuje 11.XI, od 16.XI kursuje w niedziele i święta	ezt	49
160	76308	Poznań Główny	14:50	Kluczbork	18:22	do 11.I (7)(1)(2)(6) oprócz 16,17.XII.13, 7.I, dodatkowo 26,27.XII.13, 1.I od 12.I C oprócz 20.IV, dodatkowo 18.IV, 2.V,20.VI,10.XI	ezt	120
161	76308	Poznań Główny	14:50	Kluczbork	18:22	do 20.XII.13 D, 1.I - 11.I (2)(3)(4)(5) oprócz 1.I od 12.I D oprócz 18.IV, 2.V,20.VI,10.XI	ezt	242
162	99400	Racibórz	05:10	Kędzierzyn Koźle	05:52	codziennie oprócz 25.XII i 20.IV	ezt	362
163	99402	Racibórz	06:10	Kędzierzyn Koźle	06:52	D oprócz 24,27.XII.13, 2.V,20.VI,10.XI	ezt	246
164	99404	Racibórz	13:10	Kędzierzyn Koźle	13:52	codziennie oprócz 25.XII i 20.IV	ezt	362
165	99406	Racibórz	14:10	Kędzierzyn	14:52	D oprócz 24,27.XII.13,	ezt	246

Lp.	Nr pociągu	Stacja początkowa	Godzina odjazdu	Stacja końcowa	Godzina przyjazdu	Termin kursowania	Zestawienie składu pociągu	Ilość dni kursowania w rj. 2013/2014
				Koźle		2.V,20.VI,10.XI		
166	99408	Racibórz	15:10	Kędzierzyn Koźle	15:52	codziennie oprócz 25.XII i 20.IV	ezt	362
167	99410	Racibórz	19:10	Kędzierzyn Koźle	19:52	codziennie oprócz 25.XII i 20.IV	ezt	362
168	99423	Kędzierzyn Koźle	06:02	Racibórz	06:48	codziennie oprócz 25.XII i 20.IV	ezt	362
169	99425	Kędzierzyn Koźle	07:02	Racibórz	07:48	codziennie oprócz 25.XII i 20.IV	ezt	362
170	99427	Kędzierzyn Koźle	12:02	Racibórz	12:48	codziennie oprócz 25.XII i 20.IV	ezt	362
171	99429	Kędzierzyn Koźle	14:02	Racibórz	14:48	codziennie oprócz 25.XII i 20.IV	ezt	362
172	99431	Kędzierzyn Koźle	15:02	Racibórz	15:48	D oprócz 24,27.XII.13, 2.V,20.VI,10.XI	ezt	246
173	99433	Kędzierzyn Koźle	19:02	Racibórz	19:48	D oprócz 24,27.XII.13, 2.V,20.VI,10.XI	ezt	246
174	99500	Wieluń Dąbrowa	03:30	Herby Nowe	04:35	D oprócz 24,27.XII.13, 2.V,20.VI,10.XI	ezt	246
175	99502	Wieluń Dąbrowa	05:30	Herby Nowe	06:30	codziennie oprócz 25.XII, 20.IV	ezt	362
176	99504	Wieluń Dąbrowa	13:30	Herby Nowe	14:30	D oprócz 24,27.XII.13, 2.V,20.VI,10.XI	ezt	246
177	99508	Wieluń Dąbrowa	17:30	Herby Nowe	18:30	D oprócz 24,27.XII.13, 2.V,20.VI,10.XI	ezt	246
178	99511	Herby Nowe	07:32	Wieluń Dąbrowa	08:33	D oprócz 24,27.XII.13, 2.V,20.VI,10.XI	ezt	246
179	99520	Kędzierzyn Koźle	05:03	Gliwice	05:39	D oprócz 24,27.XII.13, 2.V,20.VI,10.XI	ezt	246
180	99522	Kędzierzyn Koźle	06:03	Gliwice	06:39	codziennie oprócz 25.XII i 20.IV	ezt	362
181	99524	Kędzierzyn Koźle	08:13	Gliwice	08:50	D oprócz 24,27.XII.13, 2.V,20.VI,10.XI	ezt	246
182	99526	Kędzierzyn Koźle	11:23	Gliwice	11:59	codziennie oprócz 25.XII i 20.IV	ezt	362
183	99528	Kędzierzyn Koźle	15:13	Gliwice	15:50	D oprócz 24,27.XII.13, 2.V,20.VI,10.XI	ezt	246
184	99530	Kędzierzyn Koźle	16:13	Gliwice	16:50	codziennie oprócz 25.XII i 20.IV	ezt	362
185	99532	Kędzierzyn Koźle	19:15	Gliwice	19:51	codziennie oprócz 25.XII i 20.IV	ezt	362
186	99541	Herby Nowe	15:37	Wieluń Dąbrowa	16:53	D oprócz 24,27.XII.13, 2.V,20.VI,10.XI	ezt	246
187	99543	Herby Nowe	17:37	Wieluń Dąbrowa	18:44	codziennie oprócz 25.XII, 20.IV	ezt	362
188	99545	Herby Nowe	20:33	Wieluń Dąbrowa	21:34	D oprócz 24,27.XII.13, 2.V,20.VI,10.XI	ezt	246
189	99551	Gliwice	07:17	Kędzierzyn Koźle	07:52	codziennie oprócz 25.XII i 20.IV	ezt	362
190	99553	Gliwice	10:17	Kędzierzyn Koźle	10:52	codziennie oprócz 25.XII i 20.IV	ezt	362
191	99555	Gliwice	12:47	Kędzierzyn Koźle	13:22	codziennie oprócz 25.XII i 20.IV	ezt	362
192	99557	Gliwice	14:17	Kędzierzyn Koźle	14:52	D oprócz 24,27.XII.13, 2.V,20.VI,10.XI	ezt	246
193	99559	Gliwice	15:17	Kędzierzyn Koźle	15:52	codziennie oprócz 25.XII i 20.IV	ezt	362
194	99561	Gliwice	16:17	Kędzierzyn Koźle	16:52	D oprócz 24,27.XII.13, 2.V,20.VI,10.XI	ezt	246
195	99563	Gliwice	17:17	Kędzierzyn Koźle	17:52	codziennie oprócz 25.XII i 20.IV	ezt	362
196	46412/3	Racibórz	07:10	Wrocław Główny	10:13	codziennie oprócz 25.XII i 20.IV	ezt	362
197	46418/9	Racibórz	10:10	Wrocław Główny	13:13	codziennie oprócz 25.XII i 20.IV	ezt	362
198	46430/1	Racibórz	17:10	Wrocław Główny	20:15	codziennie oprócz 25.XII i 20.IV	ezt	362

Lp.	Nr pociągu	Stacja początkowa	Godzina odjazdu	Stacja końcowa	Godzina przyjazdu	Termin kursowania	Zestawienie składu pociągu	Ilość dni kursowania w r. 2013/2014
199	60438 64104	Wrocław Główny	16:23	Brzeg	17:02	D oprócz 24,27.XII.13, 2.V,20.VI,10.XI	ezt	246
200	60447 46127	Brzeg	07:01	Wrocław Główny	07:41	D oprócz 24,27.XII.13, 2.V,20.VI,10.XI	ezt	246
201	60531/0	Wrocław Główny	06:40	Kluczbork	08:37	do 20.XII.13 D, 1.I - 11.I (2)(3)(4)(5) oprócz 1.I, 12.I - 14.II A, 3.III - 27.VI D oprócz 17,18,22.IV, 2.V,20.VI od 1.IX D oprócz 10.XI	ezt	186
202	60533/2	Wrocław Główny	11:08	Namysłów	12:29	C oprócz 25.XII.13,20.IV, dodatkowo 24,27.XII.13,2.V,20.VI,10.X	ezt	116
203	60533/2	Wrocław Główny	11:08	Kluczbork	13:05	D oprócz 24,27.XII.13, 2.V,20.VI,10.XI	ezt	246
204	60535/4	Wrocław Główny	14:30	Kluczbork	16:31	do 28.XII.13 codziennie oprócz 25.XII.13 od 29.XII.13 codziennie oprócz 20.IV	ezt	362
205	60537/6	Wrocław Główny	15:23	Kluczbork	17:20	D oprócz 24,27.XII.13, 2.V,20.VI,10.XI	ezt	246
206	60539/8	Wrocław Główny	18:33	Kluczbork	20:31	do 28.XII.13 codziennie oprócz 25.XII.13 od 29.XII.13 codziennie oprócz 20.IV	ezt	362
207	60541/0	Wrocław Główny	20:39	Kluczbork	22:37	do 28.XII.13 codziennie oprócz 25.XII.13 od 29.XII.13 codziennie oprócz 20.IV	ezt	362
208	60702	Opole Głównie	06:38	Zawadzkie	07:24	codziennie oprócz 25.XII i 20.IV	ezt	362
209	60716	Opole Głównie	20:38	Zawadzkie	21:19	codziennie oprócz 25.XII i 20.IV	ezt	362
210	60727	Zawadzkie	08:41	Opole Głównie	09:21	D oprócz 24,27.XII.13, 2.V,20.VI,10.XI	ezt	246
211	60729	Zawadzkie	11:41	Opole Głównie	12:21	codziennie oprócz 25.XI i 20.IV	ezt	362
212	60731	Zawadzkie	14:41	Opole Głównie	15:21	codziennie oprócz 25.XI i 20.IV	ezt	362
213	60735	Zawadzkie	19:41	Opole Głównie	20:21	codziennie oprócz 25.XI i 20.IV	ezt	362
214	64406/7	Wrocław Główny	07:43	Racibórz	10:48	do 28.XII.13 codziennie oprócz 25.XII.13 od 29.XII.13 codziennie oprócz 20.IV	ezt	362
215	64422/3	Wrocław Główny	14:43	Racibórz	17:46	do 28.XII.13 codziennie oprócz 25.XII.13 od 29.XII.13 codziennie oprócz 20.IV	ezt	362
216	64430/1	Wrocław Główny	18:43	Racibórz	21:46	do 28.XII.13 codziennie oprócz 25.XII.13 od 29.XII.13 codziennie oprócz 20.IV	ezt	362
208	64543/2	Wrocław Główny	05:13	Lubliniec	08:51	do 28.XII.13 codziennie oprócz 25.XII.13 od 29.XII.13 codziennie oprócz 20.IV	ezt	362
209	64545/4	Wrocław Główny	08:30	Lubliniec	11:47	do 28.XII.13 codziennie oprócz 25.XII.13 od 29.XII.13 codziennie oprócz 20.IV	ezt	362
210	64547/6	Wrocław Główny	12:23	Lubliniec	15:44	do 28.XII.13 codziennie oprócz 25.XII.13 od 29.XII.13 codziennie oprócz 20.IV	ezt	362
211	64551/0	Wrocław Główny	16:35	Lubliniec	19:54	do 28.XII.13 codziennie oprócz 25.XII.13 od 29.XII.13 codziennie oprócz 20.IV	ezt	362

Objaśnienia terminów kursowania:

A – kursuje od poniedziałku do piątku,

B – kursuje codziennie oprócz sobót,

C – kursuje w dni wolne od pracy,

D – kursuje w dni robocze,

E – nie kursuje w niedziele i święta.

2. Tabor eksploatowany na terenie Województwa Opolskiego**Tabela 2. Tabor eksploatowany na terenie Województwa Opolskiego**

Lp.	Model	Numer	Rok budowy	Własność	Liczba miejsc siedzących	Liczba miejsc ogółem
A	EN57 (Elektryczne Zespoły Trakcyjne)		1964 - 1987	PR	180-212	656
B	SU42 (lokomotywa spalinowa)		1976	PR	-	-
C	SM42 (lokomotywa spalinowa)		1970	PR	-	-
1	SA 109 212M (pojazd szynowy z napędem spalinowym)	8	2004	WO	62 + 8	180
2	SA 103 214Ma (pojazd szynowy z napędem spalinowym)	3	2005	WO	62 + 8	160
3	SA 103 214Ma (pojazd szynowy z napędem spalinowym)	4	2005	WO	62 + 8	160
4	SA 103 214Ma (pojazd szynowy z napędem spalinowym)	13	2006	WO	62 + 8	160
5	SA 134 218Md (pojazd szynowy z napędem spalinowym)	9	2008	WO	138	278
6	SA 134 218Md (pojazd szynowy z napędem spalinowym)	11	2009	WO	138	278
7	SA 134 218Md (pojazd szynowy z napędem spalinowym)	12	2009	WO	138	278
8	SA 134 218Md (pojazd szynowy z napędem spalinowym)	13	2009	WO	138	278
9	SA 134 218Md (pojazd szynowy z napędem spalinowym)	14	2009	WO	138	278
10	SA 137 220M (pojazd szynowy z napędem spalinowym)	3	2010	WO	136	276
11	SA 137 220M (pojazd szynowy z napędem spalinowym)	4	2011	WO	136	276
12	EN 57 AL (Elektryczne Zespoły Trakcyjne)	1602	1985 (modernizacja w 2012 r.)	WO	180	542
13	EN 57 AL (Elektryczne Zespoły Trakcyjne)	1687	1987 (modernizacja w 2013 r.)	WO	180	542
14	EN 57 AL (Elektryczne Zespoły Trakcyjne)	1730	1988 (modernizacja w 2014 r.)	WO	180	542
15	EN 57 AL. (Elektryczne Zespoły Trakcyjne)	1803	1990 (modernizacja w 2014 r.)	WO	180	542

ZAŁĄCZNIK **B.**
PRZYSTANKI POZOSTAJĄCE
W ZARZĄDZIE
WOJEWÓDZTWA OPOLSKIEGO

Poniższa tabela przedstawia w postaci sumarycznej oraz uszczegółowionej sieć przystanków zlokalizowanych przy drogach wojewódzkich, zgodnie z Uchwałą NR XXXI/393/2013 Sejmiku Województwa Opolskiego dnia 25 czerwca 2013 r. w sprawie zmiany uchwały Sejmiku Województwa Opolskiego Nr XXV/321/2012 z dnia 28 grudnia 2012 r. w sprawie określenia przystanków komunikacyjnych, których właścicielem lub zarządzającym jest Województwo Opolskie, udostępnionych dla operatorów publicznego transportu zbiorowego i przewoźników drogowych oraz warunków i zasad korzystania z tych obiektów.

Tabela 3. Przystanki przy drogach wojewódzkich Województwa Opolskiego

Lp.	Nr drogi	Przebieg drogi	Liczba przystanków
1	378	Biedzychów – Grodków	8
2	382	Stanowice – Świdnica – Dzierżoniów – Ząbkowice Śląskie – Paczków – granica państwa	2
3	385	granica państwa – Tłumaczów – Wolibórz – Ząbkowice Śląskie – Ziębice – Grodków – Jaczowice	14
4	396	Bierutów – Oława – Strzelin	6
5	401	Brzeg – Grodków – Pakosławice	41
6	403	Łukowice Brzeskie – Młodoszowice	0
7	405	Niemodlin – Korfantów	12
8	406	Nysa – Jasienica Dolna – Włostowa	12
9	407	Nysa – Korfantów – łącznik	30
10	408	Kędzierzyn-Koźle – Gliwice	20
11	409	Dębina – Krapkowice – Strzelce Opolskie	58
12	410	418 – Reńska Wieś – Kobylce – rzeka Odra – Brzeźce 408	6
13	411	Nysa – Głuchołazy – granica państwa	30
14	413	Ligota Prószkowska – 429	4
15	414	94 – Wrzoski – Opole – łącznik – Biała – Lubrza	38
16	415	45 Zimnice – Rogów Opolski – Krapkowice 409	23
17	416	Krapkowice – Głogówek – Głubczyce – Kietrz – Racibórz	65
18	417	Laskowice – Klisino – Szonów – Szczyty – Racibórz	26
19	418	45 – Kędzierzyn-Koźle 40	2
20	419	Nowa Cerekwia – Nasiedle – Niekazanice – Branice – granica państwa	18
21	420	Kietrz – Dzierżysław – Pilszcz – granica państwa	10
22	421	Szczyty – Błajejowice – Nędza	16
23	422	421 Błajejowice – Dzielnica – Przewóz – Dziergowice	14
24	423	Opole – Krapkowice – Zdieszowice – Kędzierzyn-Koźle	35
25	424	Rogów Opolski – rzeka Odra – Odrowąż – Gogolin 409	0
26	425	Bierawa – Kuźnia Raciborska – Rudy	16
27	426	Zawadzkie – Strzelce Opolskie – Olszowa – Zalesie Śląskie – Kędzierzyn-Koźle	38
28	427	45 – Zakrzów – Nieznaszyn – Roszowice – Dzielnica	12
29	428	Dąbrówka Górna – Prószków	0
30	429	Wawelno – Komprachcice – Prószków – 45	20
31	435	Opole – Prądy – 46	26
32	451	Oleśnica – Bierutów – Namysłów	6
33	454	Opole – Pokój – Namysłów	54
34	457	Brzeg – Dobrzeń Wielki	42
35	458	Obórki – Czeska Wieś – Lewin Brzeski – Skorogoszcz – Popielów	26
36	459	Opole – Skorogoszcz	23
37	460	457 Kościerzycy – rzeka Odra – Pawłów – Kopanie – 462	6
38	461	Kup – Jełowa	13
39	462	Stobrawa – Kopanie – Łosiów – Pogorzela – Krzyżowice	16
40	463	Bierdzany – Ozimek – Zawadzkie	28
41	464	Narok – rzeka Odra – Chróścice	0
42	465	459 Żelazna – rzeka Odra – Dobrzeń Mały 454	0
43	487	Byczyna – Gorzów Śląski – Olesno	30
44	494	Bierdzany – Olesno – Wręczyca Wielka – Częstochowa	33
45	901	Olesno – Dobrodzień – Zawadzkie – Wielowieś – Pyskowice – Gliwice 78	41
		RAZEM:	920

Tabela 4. Przystanki stanowiące własność lub pozostające w zarządzie Województwa Opolskiego, udostępnione dla operatorów publicznego transportu zbiorowego i przewoźników drogowych

Lp.	Nr drogi	Miejscowość	Nazwa przystanku	Numer przystanku
1	378	Zielonkowice	Zielonkowice	02
2	378	Zielonkowice	Zielonkowice	07
3	378	Gnojna	Gnojna, Szkoła	04
4	378	Gnojna	Gnojna, Szkoła	05
5	378	Gnojna	Gnojna, Kolonia	06
6	378	Gnojna	Gnojna, Kolonia	03
7	378	Lubcz	Lubcz	08
8	378	Lubcz	Lubcz	01
9	382	Paczków	Paczków, ul. Zawadzkiego	02
10	382	Paczków	Paczków, ul. Zawadzkiego	01
11	385	Gierów	Gierów	13
12	385	Gierów	Gierów	02
13	385	Wierzbną	Wierzbną	11
14	385	Wierzbną	Wierzbną	04
15	385	Wójtowice	Wójtowice	09
16	385	Wójtowice	Wójtowice	06
17	385	Kopice	Kopice, Orlików	07
18	385	Kopice	Kopice, Orlików	08
19	385	Kopice	Kopice, Leśnica	05
20	385	Kopice	Kopice, Leśnica	10
21	385	Kopice	Kopice	03
22	385	Kopice	Kopice	12
23	385	Krasna Góra	Krasna Góra, Marszów	01
24	385	Krasna Góra	Krasna Góra, Marszów	14
25	396	Przeczków	Przeczków	02
26	396	Przeczków	Przeczków	01
27	396	Mikowice	Mikowice	03
28	396	Mikowice	Mikowice	04
29	396	Brzozowiec	Brzozowiec	06
30	396	Brzozowiec	Brzozowiec	05
31	401	Żłobizna	Żłobizna I	02
32	401	Żłobizna	Żłobizna I	39
33	401	Żłobizna	Żłobizna, Szkoła	04
34	401	Żłobizna	Żłobizna, Szkoła	37
35	401	Żłobizna	Żłobizna, Pętla	06
36	401	Żłobizna	Żłobizna, Pętla	35
37	401	Krzyżowice	Krzyżowice I	08
38	401	Krzyżowice	Krzyżowice I	33
39	401	Krzyżowice	Krzyżowice, Kościół	10
40	401	Obórki	Obórki I	31
41	401	Obórki	Obórki I	12
42	401	Obórki	Obórki II	14
43	401	Obórki	Obórki II	29
44	401	Przylesie	Przylesie I	16
45	401	Przylesie	Przylesie I	27
46	401	Przylesie	Przylesie II	18
47	401	Przylesie	Przylesie II	25
48	401	Przylesie	Przylesie, Leśniczówka	20
49	401	Przylesie	Przylesie, Leśniczówka	23
50	401	Kolnica	Kolnica	21
51	401	Kolnica	Kolnica	22
52	401	Wojstów	Wojstów	19
53	401	Wojstów	Wojstów	24
54	401	Nowa Wieś Mała	Nowa Wieś Mała	17
55	401	Nowa Wieś Mała	Nowa Wieś Mała	26
56	401	Stary Grodków	Stary Grodków I	15
57	401	Stary Grodków	Stary Grodków I	28
58	401	Stary Grodków	Stary Grodków II	13

Lp.	Nr drogi	Miejscowość	Nazwa przystanku	Numer przystanku
59	401	Stary Grodków	Stary Grodków II	30
60	401	Chróstcina	Chróstcina, Zacisze	11
61	401	Chróstcina	Chróstcina, Zacisze	32
62	401	Chróstcina	Chróstcina, Pniewie	34
63	401	Chróstcina	Chróstcina, Pniewie	09
64	401	Chróstcina	Chróstcina	07
65	401	Chróstcina	Chróstcina	36
66	401	Skoroszyce	Skoroszyce	05
67	401	Skoroszyce	Skoroszyce	38
68	401	Makowice	Makowice I	03
69	401	Makowice	Makowice I	40
70	401	Makowice	Makowice II	42
71	401	Makowice	Makowice II	01
72	405	Wydrowice	Wydrowice	02
73	405	Wydrowice	Wydrowice	11
74	405	Tułowice	Tułowice, Tułowice Małe	04
75	405	Tułowice	Tułowice, Tułowice Małe	09
76	405	Tułowice	Tułowice I	06
77	405	Tułowice	Tułowice I	07
78	405	Tułowice	Tułowice II	05
79	405	Tułowice	Tułowice II	08
80	405	Sowin	Sowin	10
81	405	Sowin	Sowin	03
82	405	Korfantów	Korfantów, Ulianówka	01
83	405	Korfantów	Korfantów, Ulianówka	12
84	406	Nysa	Nysa, ul. Złotogłowska	02
85	406	Nysa	Nysa, ul. Złotogłowska	11
86	406	Złotogłowice	Złotogłowice	09
87	406	Złotogłowice	Złotogłowice	04
88	406	Rusocin	Rusocin	07
89	406	Rusocin	Rusocin	06
90	406	Piątkowice	Piątkowice	08
91	406	Piątkowice	Piątkowice	05
92	406	Jasienica Dolna	Jasienica Dolna	03
93	406	Jasienica Dolna	Jasienica Dolna	10
94	406	Budzieszowice	Budzieszowice	12
95	406	Budzieszowice	Budzieszowice	01
96	407	Nysa	Nysa, ul. Jagiellońska I	02
97	407	Nysa	Nysa, ul. Jagiellońska I	29
98	407	Nysa	Nysa, ul. Jagiellońska II	04
99	407	Nysa	Nysa, ul. Jagiellońska II	27
100	407	Konradowa	Konradowa	25
101	407	Konradowa	Konradowa	06
102	407	Wyszków Śląski	Wyszków Śląski II	08
103	407	Wyszków Śląski	Wyszków Śląski II	23
104	407	Wyszków Śląski	Wyszków Śląski I	10
105	407	Wyszków Śląski	Wyszków Śląski I	21
106	407	Kubice	Kubice	19
107	407	Kubice	Kubice	12
108	407	Kubice	Kubice, Leśniczówka	17
109	407	Kubice	Kubice, Leśniczówka	14
110	407	Włodary	Włodary	15
111	407	Włodary	Włodary	16
112	407	Rynarcice	Rynarcice	13
113	407	Rynarcice	Rynarcice	18
114	407	Kuropas	Kuropas	11
115	407	Kuropas	Kuropas	20
116	407	Korfantów	Korfantów, skrzyżowanie Wielkie Łąki	09
117	407	Korfantów	Korfantów, skrzyżowanie Wielkie Łąki	22

Lp.	Nr drogi	Miejscowość	Nazwa przystanku	Numer przystanku
118	407	Stara Jamka	Stara Jamka	07
119	407	Stara Jamka	Stara Jamka	24
120	407	Pogórze	Pogórze	26
121	407	Pogórze	Pogórze	05
122	407	Łącznik	Łącznik I	03
123	407	Łącznik	Łącznik I	28
124	407	Łącznik	Łącznik II	30
125	407	Łącznik	Łącznik II	01
126	408	Kędzierzyn-Koźle	Kędzierzyn-Koźle, ul. Gliwicka I	19
127	408	Kędzierzyn-Koźle	Kędzierzyn-Koźle, ul. Gliwicka I	02
128	408	Kędzierzyn-Koźle	Kędzierzyn-Koźle, ul. Gliwicka II	04
129	408	Kędzierzyn-Koźle	Kędzierzyn-Koźle, ul. Gliwicka II	17
130	408	Brzeźce	Brzeźce	06
131	408	Brzeźce	Brzeźce	15
132	408	Stare Koźle	Stare Koźle I	08
133	408	Stare Koźle	Stare Koźle I	13
134	408	Stare Koźle	Stare Koźle II	10
135	408	Stare Koźle	Stare Koźle II	11
136	408	Korzonek	Korzonek I	12
137	408	Korzonek	Korzonek I	09
138	408	Korzonek	Korzonek II	14
139	408	Korzonek	Korzonek II	07
140	408	Ortowice	Ortowice	05
141	408	Ortowice	Ortowice	16
142	408	Kotlarnia	Kotlarnia	03
143	408	Kotlarnia	Kotlarnia	18
144	408	Goszyce	Goszyce	20
145	408	Goszyce	Goszyce	01
146	409	Dębina	Dębina I	57
147	409	Moszna	Moszna	55
148	409	Moszna	Moszna	02
149	409	Zielina	Zielina	04
150	409	Zielina	Zielina	53
151	409	Kujawy	Kujawy	06
152	409	Kujawy	Kujawy	51
153	409	Strzeleczy	Strzeleczy I	08
154	409	Strzeleczy	Strzeleczy I	49
155	409	Strzeleczy	Strzeleczy II	10
156	409	Strzeleczy	Strzeleczy II	47
157	409	Strzeleczy	Strzeleczy III	12
158	409	Strzeleczy	Strzeleczy III	45
159	409	Dobra	Dobra	43
160	409	Dobra	Dobra	14
161	409	Dobra	Dobra, skrzyżowanie Nowy Bud	41
162	409	Dobra	Dobra, skrzyżowanie Nowy Bud	16
163	409	Stebłów	Stebłów	39
164	409	Stebłów	Stebłów	18
165	409	Krapkowice	Krapkowice, ul. Prudnicka	20
166	409	Krapkowice	Krapkowice, ul. Prudnicka	37
167	409	Krapkowice	Krapkowice, os. 1000-lecia	35
168	409	Krapkowice	Krapkowice, os. 1000-lecia	22
169	409	Krapkowice	Krapkowice, ul. 1-go Maja	24
170	409	Krapkowice	Krapkowice, ul. Głowackiego	33
171	409	Krapkowice	Krapkowice, ul. Głowackiego	26
172	409	Krapkowice	Krapkowice, ul. Ks. Koziółka I	28
173	409	Krapkowice	Krapkowice, ul. Ks. Koziółka I	31
174	409	Krapkowice (przed wiaduktem nad A-4)	Krapkowice, ul. Ks. Koziółka II	29
175	409	Krapkowice (przed wiaduktem nad A-4)	Krapkowice, ul. Ks. Koziółka II	30
176	409	Gogolin	Gogolin, ul. Krapkowicka I	32

Lp.	Nr drogi	Miejscowość	Nazwa przystanku	Numer przystanku
177	409	Gogolin	Gogolin, ul. Krapkowicka I	27
178	409	Gogolin	Gogolin, ul. Krapkowicka II	25
179	409	Gogolin	Gogolin, ul. Krapkowicka II	34
180	409	Gogolin	Gogolin, ul. Strzelecka	23
181	409	Gogolin	Gogolin, ul. Strzelecka	36
182	409	Gogolin	Gogolin, Zakrzów	21
183	409	Gogolin	Gogolin, Zakrzów	38
184	409	Zakrzów	Zakrzów, SHR	19
185	409	Zakrzów	Zakrzów, SHR	40
186	409	Dąbrówka	Dąbrówka	17
187	409	Dąbrówka	Dąbrówka	42
188	409	Ligota Dolna	Ligota Dolna	15
189	409	Ligota Dolna	Ligota Dolna	44
190	409	Niwki	Niwki	46
191	409	Niwki	Niwki	13
192	409	Kalinowice	Kalinowice I	11
193	409	Kalinowice	Kalinowice I	48
194	409	Kalinowice	Kalinowice II	09
195	409	Kalinowice	Kalinowice II	50
196	409	Kalinów	Kalinów	52
197	409	Kalinów	Kalinów	07
198	409	Rożniątów	Rożniątów I	05
199	409	Rożniątów	Rożniątów I	54
200	409	Rożniątów	Rożniątów II	03
201	409	Rożniątów	Rożniątów II	56
202	409	Strzelce Opolskie	Strzelce Opolskie	01
203	409	Strzelce Opolskie	Strzelce Opolskie	58
204	410	Kędzierzyn-Koźle	Kędzierzyn-Koźle, ul. Raciborska	02
205	410	Kędzierzyn-Koźle	Kędzierzyn-Koźle, ul. Raciborska	05
206	410	Kobylice	Kobylice I	03
207	410	Kobylice	Kobylice I	04
208	410	Kobylice	Kobylice II	06
209	410	Kobylice	Kobylice II	01
210	411	Nysa	Nysa, ul. Zwycięstwa I	02
211	411	Nysa	Nysa, ul. Zwycięstwa I	29
212	411	Nysa	Nysa, ul. Zwycięstwa II	04
213	411	Nysa	Nysa, ul. Zwycięstwa II	27
214	411	Podkamień	Podkamień	25
215	411	Podkamień	Podkamień	06
216	411	Przełęk	Przełęk	23
217	411	Przełęk	Przełęk	08
218	411	Polski Świętów	Polski Świętów, skrzyżowanie Biskupów	10
219	411	Polski Świętów	Polski Świętów, skrzyżowanie Biskupów	21
220	411	Polski Świętów	Polski Świętów	19
221	411	Polski Świętów	Polski Świętów	12
222	411	Nowy Świętów	Nowy Świętów, Stacja kolejowa	14
223	411	Nowy Świętów	Nowy Świętów, Stacja kolejowa	17
224	411	Nowy Świętów	Nowy Świętów	15
225	411	Nowy Świętów	Nowy Świętów	16
226	411	Bodzanów	Bodzanów, Rudawa	13
227	411	Bodzanów	Bodzanów, Rudawa	18
228	411	Bodzanów	Bodzanów I	11
229	411	Bodzanów	Bodzanów I	20
230	411	Bodzanów	Bodzanów II	09
231	411	Bodzanów	Bodzanów II	22
232	411	Głuchołazy	Głuchołazy, ul. Wrocławska	07
233	411	Głuchołazy	Głuchołazy, ul. Wrocławska	24
234	411	Głuchołazy	Głuchołazy, ul. Powstańców Śląskich I	05
235	411	Głuchołazy	Głuchołazy, ul. Powstańców Śląskich I	26

Lp.	Nr drogi	Miejscowość	Nazwa przystanku	Numer przystanku
236	411	Głuchołazy	Głuchołazy, ul. Powstańców Śląskich II	03
237	411	Głuchołazy	Głuchołazy, ul. Powstańców Śląskich II	28
238	411	Konradów	Konradów	01
239	411	Konradów	Konradów	30
240	413	Ligota Prószkowska	Ligota Prószkowska II	02
241	413	Ligota Prószkowska	Ligota Prószkowska II	03
242	413	Jaśkowice	Jaśkowice	04
243	413	Jaśkowice	Jaśkowice	01
244	414	Wrzoski	Wrzoski Kościół	02
245	414	Wrzoski	Wrzoski Kościół	37
246	414	Winów	Winów	35
247	414	Winów	Winów	04
248	414	Górki	Górki	06
249	414	Górki	Górki	33
250	414	Chrzęszczyce	Chrzęszczyce	08
251	414	Chrzęszczyce	Chrzęszczyce	31
252	414	Złotniki	Złotniki	29
253	414	Złotniki	Złotniki	10
254	414	Prószków	Prószków, ul. Pomologia	12
255	414	Prószków	Prószków, ul. Pomologia	27
256	414	Prószków	Prószków, Rynek	25
257	414	Prószków	Prószków, Rynek	14
258	414	Prószków	Prószków, Urząd Gminy	16
259	414	Prószków	Prószków, Urząd Gminy	23
260	414	Przysiecz	Przysiecz	18
261	414	Przysiecz	Przysiecz	21
262	414	Ligota Prószkowska	Ligota Prószkowska I	19
263	414	Ligota Prószkowska	Ligota Prószkowska I	20
264	414	Ligota Prószkowska	Ligota Prószkowska, Dzików	17
265	414	Ligota Prószkowska	Ligota Prószkowska, Dzików	22
266	414	Smolarnia	Smolarnia, skrzyżowanie	15
267	414	Smolarnia	Smolarnia, skrzyżowanie	24
268	414	Smolarnia	Smolarnia, Śródlesie	13
269	414	Smolarnia	Smolarnia, Śródlesie	26
270	414	Dębina	Dębina	11
271	414	Dębina	Dębina	28
272	414	Mokra	Mokra, skrzyżowanie	09
273	414	Mokra	Mokra, skrzyżowanie	30
274	414	Krobosz	Krobosz	07
275	414	Krobosz	Krobosz	32
276	414	Radostynia	Radostynia, skrzyżowanie	05
277	414	Radostynia	Radostynia, skrzyżowanie	32
278	414	Dobroszewice	Dobroszewice	03
279	414	Dobroszewice	Dobroszewice	34
280	414	Lubrza	Lubrza	01
281	414	Lubrza	Lubrza	36
282	415	Zimnice Małe	Zimnice Małe	23
283	415	Zimnice Małe	Zimnice Małe	02
284	415	Zimnice Wielkie	Zimnice Wielkie I	21
285	415	Zimnice Wielkie	Zimnice Wielkie I	04
286	415	Zimnice Wielkie	Zimnice Wielkie II	19
287	415	Zimnice Wielkie	Zimnice Wielkie II	06
288	415	Dąbrówka Górna	Dąbrówka Górna I	17
289	415	Dąbrówka Górna	Dąbrówka Górna I	08
290	415	Dąbrówka Górna	Dąbrówka Górna II	15
291	415	Dąbrówka Górna	Dąbrówka Górna II	10
292	415	Rogów Opolski	Rogów Opolski	13
293	415	Rogów Opolski	Rogów Opolski	12
294	415	Gwoźdźce	Gwoźdźce I	11

Lp.	Nr drogi	Miejscowość	Nazwa przystanku	Numer przystanku
295	415	Gwoźdźce	Gwoźdźce I	14
296	415	Gwoźdźce	Gwoźdźce II	16
297	415	Gwoźdźce	Gwoźdźce II	07
298	415	Gwoźdźce	Gwoźdźce III	18
299	415	Gwoźdźce	Gwoźdźce III	05
300	415	Krapkowice	Krapkowice, ul. Opolska I	20
301	415	Krapkowice	Krapkowice, ul. Opolska II	03
302	415	Krapkowice	Krapkowice, ul. Opolska II	01
303	415	Krapkowice	Krapkowice, ul. Opolska II	22
304	415	Krapkowice	Krapkowice, ul. Opolska III	24
305	416	Żywocice	Żywocice	02
306	416	Żywocice	Żywocice	63
307	416	Pietna	Pietna, skrzyżowanie Twardawa	04
308	416	Pietna	Pietna, skrzyżowanie Twardawa	61
309	416	Pietna	Pietna, Szkoła	59
310	416	Pietna	Pietna, Szkoła	06
311	416	Pietna	Pietna, Borek	57
312	416	Pietna	Pietna, Borek	08
313	416	Ściborowice	Ściborowice	55
314	416	Ściborowice	Ściborowice	10
315	416	Kórnica	Kórnica	53
316	416	Kórnica	Kórnica	12
317	416	Nowy Dwór Prudnicki	Nowy Dwór Prudnicki I	51
318	416	Nowy Dwór Prudnicki	Nowy Dwór Prudnicki I	14
319	416	Nowy Dwór Prudnicki	Nowy Dwór Prudnicki II	16
320	416	Nowy Dwór Prudnicki	Nowy Dwór Prudnicki II	49
321	416	Rzeczce	Rzeczce	47
322	416	Rzeczce	Rzeczce	18
323	416	Głogówek	Głogówek, Winiary	45
324	416	Głogówek	Głogówek, Winiary	20
325	416	Głogówek	Głogówek, Oracze	22
326	416	Głogówek	Głogówek, Oracze	43
327	416	Głogówek	Głogówek, skrzyżowanie Głogowiec	41
328	416	Głogówek	Głogówek, skrzyżowanie Głogowiec	24
329	416	Tomice	Tomice	26
330	416	Tomice	Tomice	39
331	416	Szonów	Szonów, skrzyżowanie	28
332	416	Szonów	Szonów, skrzyżowanie	37
333	416	Klisino	Klisino II	35
334	416	Klisino	Klisino II	30
335	416	Kietlice	Kietlice	33
336	416	Kietlice	Kietlice	32
337	416	Królowe	Królowe, skrzyżowanie	34
338	416	Królowe	Królowe, skrzyżowanie	31
339	416	Głubczyce Sady	Głubczyce Sady	36
340	416	Głubczyce Sady	Głubczyce Sady	29
341	416	Głubczyce	Głubczyce	38
342	416	Głubczyce	Głubczyce, ul. Raciborska	27
343	416	Głubczyce	Głubczyce, ul. Raciborska	40
344	416	Bernacice	Bernacice, skrzyżowanie	42
345	416	Bernacice	Bernacice, skrzyżowanie	25
346	416	Bernacice Górne	Bernacice Górne	23
347	416	Bernacice Górne	Bernacice Górne	44
348	416	Boguchwałów	Boguchwałów	21
349	416	Boguchwałów	Boguchwałów	46
350	416	Boguchwałów	Boguchwałów, Cmentarz	19
351	416	Boguchwałów	Boguchwałów, Cmentarz	48
352	416	Sucha Psina	Sucha Psina, skrzyżowanie Baborów	17
353	416	Sucha Psina	Sucha Psina, skrzyżowanie Baborów	50

Lp.	Nr drogi	Miejscowość	Nazwa przystanku	Numer przystanku
354	416	Sucha Psina	Sucha Psina	52
355	416	Sucha Psina	Sucha Psina	15
356	416	Nowa Cerekwia	Nowa Cerekwia I	54
357	416	Nowa Cerekwia	Nowa Cerekwia I	13
358	416	Nowa Cerekwia	Nowa Cerekwia, centrum	56
359	416	Nowa Cerekwia	Nowa Cerekwia, centrum	11
360	416	Nowa Cerekwia	Nowa Cerekwia, skrzyżowanie z ul. Kolejową	58
361	416	Nowa Cerekwia	Nowa Cerekwia, skrzyżowanie z ul. Kolejową	09
362	416	Kozłówki	Kozłówki	60
363	416	Kozłówki	Kozłówki	07
364	416	Kietrz	Kietrz, Osiedle	62
365	416	Kietrz	Kietrz, Osiedle	05
366	416	Kietrz	Kietrz, ul. Głubczycka	03
367	416	Kietrz	Kietrz, ul. Głubczycka	64
368	416	Kietrz	Kietrz, ul. Raciborska	01
369	416	Kietrz	Kietrz, ul. Raciborska	66
370	417	Raławice Śląskie	Raławice Śląskie	25
371	417	Raławice Śląskie	Raławice Śląskie	02
372	417	Raławice Śląskie	Raławice Śląskie, Kościół	04
373	417	Raławice Śląskie	Raławice Śląskie, Kościół	23
374	417	Klisino	Klisino, Szkoła	21
375	417	Klisino	Klisino, Szkoła	06
376	417	Klisino	Klisino I	19
377	417	Klisino	Klisino I	08
378	417	Szonów	Szonów	10
379	417	Szonów	Szonów	17
380	417	Biernatów	Biernatów, Biernatówek	12
381	417	Biernatów	Biernatów, Biernatówek	15
382	417	Milice	Milice	14
383	417	Milice	Milice	13
384	417	Grudynia Mała	Grudynia Mała	16
385	417	Grudynia Mała	Grudynia Mała	11
386	417	Dobrosławice	Dobrosławice I	18
387	417	Dobrosławice	Dobrosławice I	09
388	417	Dobrosławice	Dobrosławice II	20
389	417	Dobrosławice	Dobrosławice II	07
390	417	Maciowakrze	Maciowakrze	22
391	417	Maciowakrze	Maciowakrze	05
392	417	Maciowakrze	Maciowakrze, Cmentarz	24
393	417	Maciowakrze	Maciowakrze, Cmentarz	03
394	417	Szczyty	Szczyty	36
395	417	Szczyty	Szczyty	01
396	418	Reńska Wieś	Reńska Wieś	01
397	418	Reńska Wieś	Reńska Wieś	02
398	419	Chróścielów	Chróścielów, Gniewkowice	17
399	419	Chróścielów	Chróścielów, Gniewkowice	02
400	419	Nasiedle	Nasiedle, skrzyżowanie Chróścielów	04
401	419	Nasiedle	Nasiedle, skrzyżowanie Chróścielów	15
402	419	Nasiedle	Nasiedle	13
403	419	Nasiedle	Nasiedle	06
404	419	Nasiedle	Nasiedle, Nowy Dwór	08
405	419	Nasiedle	Nasiedle, Nowy Dwór	11
406	419	Niekazanice	Niekazanice	10
407	419	Niekazanice	Niekazanice	09
408	419	Niekazanice	Niekazanice, Kałduny	07
409	419	Niekazanice	Niekazanice, Kałduny	12
410	419	Branice	Branice, ul. Żymierskiego	05
411	419	Branice	Branice, ul. Żymierskiego	14
412	419	Branice	Branice	16

Lp.	Nr drogi	Miejscowość	Nazwa przystanku	Numer przystanku
413	419	Branice	Branice	03
414	419	Branice	Branice, Zamek	18
415	419	Branice	Branice, Zamek	01
416	420	Dzierżysław	Dzierżysław	09
417	420	Dzierżysław	Dzierżysław	02
418	420	Rozumice	Rozumice	07
419	420	Rozumice	Rozumice	04
420	420	Ludmierzyce	Ludmierzyce	05
421	420	Ludmierzyce	Ludmierzyce	06
422	420	Pilszcz	Pilszcz, Osiedle	03
423	420	Pilszcz	Pilszcz, Osiedle	08
424	420	Pilszcz	Pilszcz	01
425	420	Pilszcz	Pilszcz	10
426	421	Koza	Koza	15
427	421	Koza	Koza	02
428	421	Mierzęcín	Mierzęcín	13
429	421	Mierzęcín	Mierzęcín	04
430	421	Wronin	Wronin I	11
431	421	Wronin	Wronin I	06
432	421	Wronin	Wronin II	09
433	421	Wronin	Wronin II	08
434	421	Dzielawy	Dzielawy	07
435	421	Dzielawy	Dzielawy	10
436	421	Witosławice	Witosławice	05
437	421	Witosławice	Witosławice	12
438	421	Błażejowice	Błażejowice	03
439	421	Błażejowice	Błażejowice	14
440	421	Miejsce Odrzańskie	Miejsce Odrzańskie	01
441	421	Miejsce Odrzańskie	Miejsce Odrzańskie	16
442	422	Łany	Łany, ul Główna I	13
443	422	Łany	Łany, ul Główna I	02
444	422	Łany	Łany, Kościół	04
445	422	Łany	Łany, Kościół	11
446	422	Łany	Łany, ul Główna II	09
447	422	Łany	Łany, ul Główna II	06
448	422	Dzielnica	Dzielnica I	07
449	422	Dzielnica	Dzielnica I	08
450	422	Dzielnica	Dzielnica II	10
451	422	Dzielnica	Dzielnica II	05
452	422	Przewóz	Przewóz, skrzyżowanie Miejsce Odrzańskie	03
453	422	Przewóz	Przewóz, skrzyżowanie Miejsce Odrzańskie	12
454	422	Przewóz	Przewóz	14
455	422	Przewóz	Przewóz	01
456	423	Przywory	Przywory, Pętla	35
457	423	Przywory	Przywory, ul. Wiejska	02
458	423	Przywory	Przywory, ul. Wiejska	33
459	423	Przywory	Przywory, Szkoła	04
460	423	Przywory	Przywory, Szkoła	31
461	423	Kąty Opolskie	Kąty Opolskie, skrzyżowanie	06
462	423	Kąty Opolskie	Kąty Opolskie, skrzyżowanie	29
463	423	Chorula	Chorula	08
464	423	Chorula	Chorula	27
465	423	Malnia	Malnia I	25
466	423	Malnia	Malnia I	10
467	423	Malnia	Malnia II	23
468	423	Malnia	Malnia II	12
469	423	Obrowiec	Obrowiec	21
470	423	Obrowiec	Obrowiec	14
471	423	Obrowiec	Obrowiec, Kościół	16

Lp.	Nr drogi	Miejscowość	Nazwa przystanku	Numer przystanku
472	423	Obrowiec	Obrowiec, Kościół	19
473	423	Krępna	Krępna I	18
474	423	Krępna	Krępna I	17
475	423	Krępna	Krępna II	20
476	423	Krępna	Krępna II	15
477	423	Rozwadza	Rozwadza	13
478	423	Rozwadza	Rozwadza	22
479	423	Zdzieszowice	Zdzieszowice	24
480	423	Zdzieszowice	Zdzieszowice	11
481	423	Januszkowice	Januszkowice, Wielmierzowice	09
482	423	Januszkowice	Januszkowice, Wielmierzowice	26
483	423	Januszkowice	Januszkowice	07
484	423	Januszkowice	Januszkowice	30
485	423	Kędzierzyn-Koźle	Kędzierzyn-Koźle, ul. Kłodnicka I	05
486	423	Kędzierzyn-Koźle	Kędzierzyn-Koźle, ul. Kłodnicka I	32
487	423	Kędzierzyn-Koźle	Kędzierzyn-Koźle, ul. Kłodnicka II	03
488	423	Kędzierzyn-Koźle	Kędzierzyn-Koźle, ul. Kłodnicka II	34
489	423	Kędzierzyn-Koźle	Kędzierzyn-Koźle, ul. Kłodnicka -Kościół	01
490	423	Kędzierzyn-Koźle	Kędzierzyn-Koźle, ul. Kłodnicka -Kościół	36
491	425	Bierawa	Bierawa	02
492	425	Bierawa	Bierawa	15
493	425	Bierawa	Bierawa, Nowe Osiedle	13
494	425	Bierawa	Bierawa, Nowe Osiedle	04
495	425	Lubieszów	Lubieszów I	11
496	425	Lubieszów	Lubieszów I	06
497	425	Lubieszów	Lubieszów II	08
498	425	Lubieszów	Lubieszów II	09
499	425	Dziergowice	Dziergowice, Cmentarz	10
500	425	Dziergowice	Dziergowice, Cmentarz	07
501	425	Dziergowice	Dziergowice	05
502	425	Dziergowice	Dziergowice	12
503	425	Solarnia	Solarnia	03
504	425	Solarnia	Solarnia	14
505	425	Solarnia	Solarnia, Centrum	16
506	425	Solarnia	Solarnia, Centrum	01
507	426	Zawadzkie	Zawadzkie, Nadleśnictwo	02
508	426	Zawadzkie	Zawadzkie, Nadleśnictwo	37
509	426	Redwina	Redwina	35
510	426	Redwina	Redwina	04
511	426	Wierchlesie	Wierchlesie, Las	33
512	426	Wierchlesie	Wierchlesie, Las	06
513	426	Wierchlesie	Wierchlesie	08
514	426	Wierchlesie	Wierchlesie	31
515	426	Piotrówka	Piotrówka	10
516	426	Piotrówka	Piotrówka	29
517	426	Jemielnica	Jemielnica, Urząd Gminy	12
518	426	Jemielnica	Jemielnica, Urząd Gminy	27
519	426	Jemielnica	Jemielnica I	25
520	426	Jemielnica	Jemielnica I	14
521	426	Jemielnica	Jemielnica II	16
522	426	Jemielnica	Jemielnica II	23
523	426	Szczepanek	Szczepanek I	18
524	426	Szczepanek	Szczepanek I	21
525	426	Szczepanek	Szczepanek II	22
526	426	Szczepanek	Szczepanek III	24
527	426	Szczepanek	Szczepanek III	19
528	426	Strzelce Opolskie	Strzelce Opolskie, ul. Parkowa	17
529	426	Strzelce Opolskie	Strzelce Opolskie, Hala sportowa	26
530	426	Strzelce Opolskie	Strzelce Opolskie, Hala sportowa	15

Lp.	Nr drogi	Miejscowość	Nazwa przystanku	Numer przystanku
531	426	Księży Las	Księży Las	28
532	426	Księży Las	Księży Las	13
533	426	Olszowa	Olszowa	11
534	426	Olszowa	Olszowa	30
535	426	Olszowa	Olszowa, Czarny Las	09
536	426	Olszowa	Olszowa, Czarny Las	32
537	426	Klucz	Klucz	07
538	426	Klucz	Klucz	34
539	426	Zalesie Śląskie	Zalesie Śląskie, os. Popice	05
540	426	Zalesie Śląskie	Zalesie Śląskie, os. Popice	36
541	426	Zalesie Śląskie	Zalesie Śląskie	03
542	426	Zalesie Śląskie	Zalesie Śląskie	38
543	426	Kędzierzyn-Koźle	Kędzierzyn-Koźle, Sławięcice	01
544	426	Kędzierzyn-Koźle	Kędzierzyn-Koźle, Sławięcice	40
545	427	Zakrzów	Zakrzów	02
546	427	Zakrzów	Zakrzów	11
547	427	Zakrzów	Zakrzów, ul. Dworcowa	04
548	427	Zakrzów	Zakrzów, ul. Dworcowa	09
549	427	Nieznaszyn	Nieznaszyn	07
550	427	Nieznaszyn	Nieznaszyn	06
551	427	Roszowice	Roszowice, Szkoła	05
552	427	Roszowice	Roszowice, Szkoła	08
553	427	Roszowice	Roszowice, ul. Wiejska	03
554	427	Roszowice	Roszowice, ul. Wiejska	10
555	427	Roszowice	Roszowice, skrzyżowanie	01
556	427	Roszowice	Roszowice, skrzyżowanie	12
557	429	Wawelno	Wawelno	19
558	429	Wawelno	Wawelno	02
559	429	Polska Nowa Wieś	Polska Nowa Wieś, skrzyżowanie ul. Młyńska	17
560	429	Polska Nowa Wieś	Polska Nowa Wieś, skrzyżowanie ul. Młyńska	04
561	429	Polska Nowa Wieś	Polska Nowa Wieś, Centrum	15
562	429	Polska Nowa Wieś	Polska Nowa Wieś, Centrum	06
563	429	Polska Nowa Wieś	Polska Nowa Wieś, ul. Rynkowa	08
564	429	Polska Nowa Wieś	Polska Nowa Wieś, ul. Rynkowa	13
565	429	Polska Nowa Wieś	Polska Nowa Wieś, Cmentarz	10
566	429	Polska Nowa Wieś	Polska Nowa Wieś, Cmentarz	11
567	429	Komprachcice	Komprachcice, ul. Niemodlińska	09
568	429	Komprachcice	Komprachcice, ul. Niemodlińska	12
569	429	Komprachcice	Komprachcice, ul. Kolejowa	14
570	429	Komprachcice	Komprachcice, ul. Kolejowa	07
571	429	Komprachcice	Komprachcice, ul. Kolejowa / ul. Krótka	05
572	429	Komprachcice	Komprachcice, ul. Kolejowa / ul. Krótka	16
573	429	Komprachcice	Komprachcice, ul. Ochodzka	18
574	429	Komprachcice	Komprachcice, ul. Ochodzka	03
575	429	Ochodze	Ochodze	20
576	429	Ochodze	Ochodze	01
577	435	Żerkowice	Żerkowice I	25
578	435	Żerkowice	Żerkowice I	02
579	435	Żerkowice	Żerkowice II	23
580	435	Żerkowice	Żerkowice II	04
581	435	Mechnice	Mechnice, Kolonia	06
582	435	Mechnice	Mechnice, Kolonia	21
583	435	Mechnice	Mechnice	19
584	435	Mechnice	Mechnice	08
585	435	Mechnice	Mechnice, Przedszkole	10
586	435	Mechnice	Mechnice, Przedszkole	17
587	435	Chróstcina	Chróstcina, Szkoła	12
588	435	Chróstcina	Chróstcina, Szkoła	15
589	435	Chróstcina	Chróstcina, Centrum	14

Lp.	Nr drogi	Miejscowość	Nazwa przystanku	Numer przystanku
590	435	Chróstcina	Chróstcina, Centrum	13
591	435	Chróstcina	Chróstcina, skrzyżowanie ul. Dąbrowska	16
592	435	Chróstcina	Chróstcina, skrzyżowanie ul. Dąbrowska	11
593	435	Wawelno	Wawelno, skrzyżowanie ul. Łącząca	09
594	435	Wawelno	Wawelno, skrzyżowanie ul. Łącząca	18
595	435	Wawelno	Wawelno, ul. Opolska / ul. Nowowiejska	20
596	435	Wawelno	Wawelno, ul. Opolska / ul. Nowowiejska	07
597	435	Siedliska	Siedliska	05
598	435	Siedliska	Siedliska	22
599	435	Prądy	Prądy, Kościół	24
600	435	Prądy	Prądy, Kościół	03
601	435	Prądy	Prądy	26
602	435	Prądy	Prądy	01
603	451	Pielgrzymowice	Pielgrzymowice	02
604	451	Pielgrzymowice	Pielgrzymowice	05
605	451	Wilków	Wilków	03
606	451	Wilków	Wilków	04
607	451	Namysłów	Namysłów, ul. Oleśnicka	01
608	451	Namysłów	Namysłów, ul. Oleśnicka	06
609	454	Czarnowąsy	Czarnowąsy, Szkoła	02
610	454	Czarnowąsy	Czarnowąsy, Kościół	53
611	454	Czarnowąsy	Czarnowąsy, ul. Jagiełły/ ul. Wolności	04
612	454	Czarnowąsy	Czarnowąsy, ul. Jagiełły/ ul. Wolności	51
613	454	Czarnowąsy	Czarnowąsy, ul. Jagiełły/ ul. Leśna	49
614	454	Czarnowąsy	Czarnowąsy, ul. Jagiełły/ ul. Leśna	06
615	454	Borki	Borki	08
616	454	Borki	Borki	47
617	454	Dobrzeń Mały	Dobrzeń Mały, OSP	10
618	454	Dobrzeń Mały	Dobrzeń Mały, OSP	45
619	454	Dobrzeń Mały	Dobrzeń Mały, Stocznia	43
620	454	Dobrzeń Mały	Dobrzeń Mały, Stocznia	12
621	454	Dobrzeń Wielki	Dobrzeń Wielki, ul. Namysłowska/ ul. Kościelna	41
622	454	Dobrzeń Wielki	Dobrzeń Wielki, ul. Namysłowska/ ul. Kościelna	14
623	454	Dobrzeń Wielki	Dobrzeń Wielki, Urząd Gminy	39
624	454	Dobrzeń Wielki	Dobrzeń Wielki, Urząd Gminy	16
625	454	Dobrzeń Wielki	Dobrzeń Wielki, skrzyżowanie z ul. Św. Rocha	37
626	454	Dobrzeń Wielki	Dobrzeń Wielki, skrzyżowanie z ul. Św. Rocha	18
627	454	Dobrzeń Wielki	Dobrzeń Wielki, pod lasem	35
628	454	Dobrzeń Wielki	Dobrzeń Wielki, pod lasem	20
629	454	Kup	Kup, Szpital	22
630	454	Kup	Kup, Szpital	33
631	454	Kup	Kup, Centrum	24
632	454	Kup	Kup, Centrum	31
633	454	Kup	Kup, ul. 1-go Maja/ ul. Polna	29
634	454	Kup	Kup, ul. 1-go Maja/ ul. Polna	26
635	454	Ładza	Ładza	28
636	454	Ładza	Ładza	27
637	454	Pokój	Pokój, Winna Góra	25
638	454	Pokój	Pokój, Winna Góra	30
639	454	Pokój	Pokój, Rondo	23
640	454	Pokój	Pokój, Rondo	32
641	454	Pokój	Pokój, skrzyżowanie Wołczyn	21
642	454	Pokój	Pokój, skrzyżowanie Wołczyn	34
643	454	Zieleniec	Zieleniec	19
644	454	Zieleniec	Zieleniec	36
645	454	Zieleniec	Zieleniec, Szkoła	17
646	454	Zieleniec	Zieleniec, Szkoła	38
647	454	Krogulna	Krogulna	40
648	454	Krogulna	Krogulna	15

Lp.	Nr drogi	Miejscowość	Nazwa przystanku	Numer przystanku
649	454	Miejsce	Miejsce	13
650	454	Miejsce	Miejsce	42
651	454	Świerczów	Świerczów	11
652	454	Świerczów	Świerczów	44
653	454	Biestrykowice	Biestrykowice	09
654	454	Biestrykowice	Biestrykowice	46
655	454	Jastrzębie	Jastrzębie, Szkoła	07
656	454	Jastrzębie	Jastrzębie, Szkoła	48
657	454	Jastrzębie	Jastrzębie, Kościół	05
658	454	Jastrzębie	Jastrzębie, Kościół	50
659	454	Ziemielowice	Ziemielowice	03
660	454	Ziemielowice	Ziemielowice	52
661	454	Namysłów	Namysłów, Apostoły	01
662	454	Namysłów	Namysłów, Apostoły	54
663	457	Pisarzowice	Pisarzowice	43
664	457	Pisarzowice	Pisarzowice	02
665	457	Kościerzycze	Kościerzycze I	41
666	457	Kościerzycze	Kościerzycze I	04
667	457	Kościerzycze	Kościerzycze, Szkoła	06
668	457	Kościerzycze	Kościerzycze, Szkoła	39
669	457	Kościerzycze	Kościerzycze II	37
670	457	Kościerzycze	Kościerzycze II	08
671	457	Kościerzycze	Kościerzycze III	10
672	457	Kościerzycze	Kościerzycze III	35
673	457	Kościerzycze	Kościerzycze IV	33
674	457	Kościerzycze	Kościerzycze IV	12
675	457	Kościerzycze	Kościerzycze V	31
676	457	Kościerzycze	Kościerzycze V	14
677	457	Nowe Kolnie	Nowe Kolnie	29
678	457	Nowe Kolnie	Nowe Kolnie	16
679	457	Stobrawa	Stobrawa, Odłogi	27
680	457	Stobrawa	Stobrawa, Odłogi	18
681	457	Stobrawa	Stobrawa	25
682	457	Stobrawa	Stobrawa	20
683	457	Stare Kolnie	Stare Kolnie I	22
684	457	Stare Kolnie	Stare Kolnie I	23
685	457	Stare Kolnie	Stare Kolnie II	21
686	457	Stare Kolnie	Stare Kolnie II	24
687	457	Stare Kolnie	Stare Kolnie, Lewandówka	19
688	457	Stare Kolnie	Stare Kolnie, Lewandówka	26
689	457	Popielów	Popielów, Kabachy	17
690	457	Popielów	Popielów, Kabachy	15
691	457	Popielów	Popielów, ul. Brzeska	28
692	457	Popielów	Popielów, ul. Brzeska	13
693	457	Stare Siołkowice	Stare Siołkowice, Hospicjum	11
694	457	Stare Siołkowice	Stare Siołkowice, Hospicjum	30
695	457	Stare Siołkowice	Stare Siołkowice, ul. Powstańców Śląskich	32
696	457	Stare Siołkowice	Stare Siołkowice, ul. Powstańców Śląskich	09
697	457	Chróścice	Chróścice, ul. Dąbrowa	07
698	457	Chróścice	Chróścice, ul. Dąbrowa	34
699	457	Chróścice	Chróścice, Centrum	36
700	457	Chróścice	Chróścice, Centrum	05
701	457	Chróścice	Chróścice, Wiatraki	03
702	457	Chróścice	Chróścice, Wiatraki	38
703	457	Dobrzeń Wielki	Dobrzeń Wielki, ul. Wrocławska	01
704	457	Dobrzeń Wielki	Dobrzeń Wielki, ul. Wrocławska	40
705	458	Obórki	Obórki	25
706	458	Obórki	Obórki	02
707	458	Jankowice Wielkie	Jankowice Wielkie I	04

Lp.	Nr drogi	Miejscowość	Nazwa przystanku	Numer przystanku
708	458	Jankowice Wielkie	Jankowice Wielkie I	23
709	458	Jankowice Wielkie	Jankowice Wielkie, Kościół	06
710	458	Jankowice Wielkie	Jankowice Wielkie, Kościół	21
711	458	Czeska Wieś	Czeska Wieś, Dworzec kolejowy	19
712	458	Czeska Wieś	Czeska Wieś, Dworzec kolejowy	08
713	458	Czeska Wieś	Czeska Wieś	17
714	458	Czeska Wieś	Czeska Wieś	10
715	458	Michałów	Michałów I	15
716	458	Michałów	Michałów I	12
717	458	Michałów	Michałów II	13
718	458	Michałów	Michałów II	14
719	458	Ptakowice	Ptakowice	11
720	458	Ptakowice	Ptakowice	16
721	458	Ptakowice	Ptakowice, Kolonia	18
722	458	Ptakowice	Ptakowice, Kolonia	09
723	458	Nowa Wieś Mała	Nowa Wieś Mała, skrzyżowanie	20
724	458	Nowa Wieś Mała	Nowa Wieś Mała, skrzyżowanie	07
725	458	Kantorowice	Kantorowice	05
726	458	Kantorowice	Kantorowice	20
727	458	Lewin Brzeski	Lewin Brzeski, Rondo	03
728	458	Lewin Brzeski	Lewin Brzeski, Rondo	24
729	458	Lewin Brzeski	Lewin Brzeski, Chorzelin	01
730	458	Lewin Brzeski	Lewin Brzeski, Chorzelin	26
731	459	Sławice	Sławice, Rondo	23
732	459	Sławice	Sławice I	21
733	459	Sławice	Sławice I	02
734	459	Sławice	Sławice II	19
735	459	Sławice	Sławice II	04
736	459	Żelazna	Żelazna I	17
737	459	Żelazna	Żelazna I	06
738	459	Żelazna	Żelazna, Szkoła	15
739	459	Żelazna	Żelazna, Szkoła	08
740	459	Żelazna	Żelazna II	13
741	459	Żelazna	Żelazna II	10
742	459	Niewodniki	Niewodniki	12
743	459	Niewodniki	Niewodniki	11
744	459	Narok	Narok, Osiedle	09
745	459	Narok	Narok, Osiedle	14
746	459	Narok	Narok	16
747	459	Narok	Narok	07
748	459	Narok	Narok, skrzyżowanie ul. Odrzańska	18
749	459	Narok	Narok, skrzyżowanie ul. Odrzańska	05
750	459	Golczowice	Golczowice I	03
751	459	Golczowice	Golczowice I	20
752	459	Chróstcina	Chróstcina	01
753	459	Chróstcina	Chróstcina	22
754	460	Pawłów	Pawłów, ul. Czereśniowa	05
755	460	Pawłów	Pawłów, ul. Czereśniowa	02
756	460	Kruszyna	Kruszyna	03
757	460	Kruszyna	Kruszyna	04
758	460	Zwanowice	Zwanowice	01
759	460	Zwanowice	Zwanowice	06
760	461	Kup	Kup, ul. Brynicka	13
761	461	Brynica	Brynica, ul. Młyńska	02
762	461	Brynica	Brynica, ul. Młyńska	11
763	461	Brynica	Brynica, Centrum	04
764	461	Brynica	Brynica, Centrum	09
765	461	Brynica	Brynica, ul. Łubniańska	07
766	461	Brynica	Brynica, ul. Łubniańska	06

Lp.	Nr drogi	Miejscowość	Nazwa przystanku	Numer przystanku
767	461	Łubniany	Łubniany	08
768	461	Łubniany	Łubniany	05
769	461	Dąbrówka Łubniańska	Dąbrówka Łubniańska I	10
770	461	Dąbrówka Łubniańska	Dąbrówka Łubniańska I	03
771	461	Dąbrówka Łubniańska	Dąbrówka Łubniańska II	12
772	461	Dąbrówka Łubniańska	Dąbrówka Łubniańska II	01
773	462	Kopanie	Kopanie	02
774	462	Kopanie	Kopanie	15
775	462	Łosiów	Łosiów, ul. Słowackiego	04
776	462	Łosiów	Łosiów, ul. Słowackiego	13
777	462	Łosiów	Łosiów, ul. Kolejowa	11
778	462	Łosiów	Łosiów, ul. Kolejowa	06
779	462	Janów	Janów	09
780	462	Janów	Janów	08
781	462	Pogorzela	Pogorzela	07
782	462	Pogorzela	Pogorzela	10
783	462	Olszanka	Olszanka, Urząd Gminy	12
784	462	Olszanka	Olszanka, Urząd Gminy	05
785	462	Olszanka	Olszanka, Dworzec kolejowy	14
786	462	Olszanka	Olszanka, Dworzec kolejowy	03
787	462	Krzyżowice	Krzyżowice	16
788	462	Krzyżowice	Krzyżowice	01
789	463	Bierdzany	Bierdzany, Kościół	02
790	463	Bierdzany	Bierdzany, Kościół	27
791	463	Ligota Turawska	Ligota Turawska	25
792	463	Ligota Turawska	Ligota Turawska	04
793	463	Kadłub Turawski	Kadłub Turawski, Kościół	23
794	463	Kadłub Turawski	Kadłub Turawski, Kościół	06
795	463	Kadłub Turawski	Kadłub Turawski	08
796	463	Kadłub Turawski	Kadłub Turawski	21
797	463	Dylaki	Dylaki, Michalanka	10
798	463	Dylaki	Dylaki, Michalanka	19
799	463	Dylaki	Dylaki, Kościół	12
800	463	Dylaki	Dylaki, Kościół	17
801	463	Dylaki	Dylaki, Osiedle	14
802	463	Dylaki	Dylaki, Osiedle	15
803	463	Antoniów	Antoniów	16
804	463	Antoniów	Antoniów	13
805	463	Antoniów	Antoniów, OSP	18
806	463	Antoniów	Antoniów, OSP	11
807	463	Ozimek	Ozimek, ul. Powstańców Śląskich	20
808	463	Ozimek	Ozimek, ul. Powstańców Śląskich	09
809	463	Krasiejów	Krasiejów	24
810	463	Krasiejów	Krasiejów	07
811	463	Krasiejów	Krasiejów, skrzyżowanie ul. Spóracka	05
812	463	Krasiejów	Krasiejów, skrzyżowanie ul. Spóracka	26
813	463	Krasiejów	Krasiejów, Las	28
814	463	Krasiejów	Krasiejów, Las	03
815	463	Kolonowskie	Kolonowskie	30
816	463	Kolonowskie	Kolonowskie	01
817	487	Byczyna	Byczyna, ul. Wałowa	02
818	487	Byczyna	Byczyna, ul. Wałowa	29
819	487	Roszkowice	Roszkowice	04
820	487	Roszkowice	Roszkowice	27
821	487	Roszkowice	Roszkowice, OSP	06
822	487	Roszkowice	Roszkowice, OSP	25
823	487	Roszkowice	Roszkowice, Młyn	23
824	487	Roszkowice	Roszkowice, Młyn	08
825	487	Sierosławice	Sierosławice	10

Lp.	Nr drogi	Miejscowość	Nazwa przystanku	Numer przystanku
826	487	Sierosławice	Sierosławice	21
827	487	Uszyce	Uszyce	19
828	487	Uszyce	Uszyce	12
829	487	Zdziechowice	Zdziechowice I	17
830	487	Zdziechowice	Zdziechowice I	14
831	487	Zdziechowice	Zdziechowice II	15
832	487	Zdziechowice	Zdziechowice II	16
833	487	Goła	Goła	18
834	487	Goła	Goła	13
835	487	Nowa Wieś	Nowa Wieś	20
836	487	Nowa Wieś	Nowa Wieś	11
837	487	Gorzów Śląski	Gorzów Śląski, Nowe Więckowice	09
838	487	Gorzów Śląski	Gorzów Śląski, Nowe Więckowice	22
839	487	Jastrzygowice	Jastrzygowice	07
840	487	Jastrzygowice	Jastrzygowice	24
841	487	Skrońsko	Skrońsko	05
842	487	Skrońsko	Skrońsko	26
843	487	Boroszów	Boroszów	28
844	487	Boroszów	Boroszów	03
845	487	Olesno	Olesno, ul. Gorzowska	30
846	487	Olesno	Olesno, ul. Gorzowska	01
847	494	Szumirad	Szumirad	33
848	494	Szumirad	Szumirad	02
849	494	Chudoba	Chudoba	31
850	494	Chudoba	Chudoba	04
851	494	Wędrynia	Wędrynia I	06
852	494	Wędrynia	Wędrynia I	29
853	494	Wędrynia	Wędrynia II	08
854	494	Wędrynia	Wędrynia II	27
855	494	Łowoszków	Łowoszków, Szkoła	10
856	494	Łowoszków	Łowoszków, Szkoła	25
857	494	Łowoszków	Łowoszków	12
858	494	Łowoszków	Łowoszków	23
859	494	Olesno	Olesno, ul. Opolska	21
860	494	Olesno	Olesno, ul. Opolska	14
861	494	Olesno	Olesno, ul. Częstochowska	16
862	494	Olesno	Olesno, ul. Częstochowska	19
863	494	Świercze	Świercze	18
864	494	Świercze	Świercze	17
865	494	Borki Małe	Borki Małe, Kamień	15
866	494	Borki Małe	Borki Małe, Kamień	20
867	494	Borki Małe	Borki Małe	13
868	494	Borki Małe	Borki Małe	22
869	494	Broniec	Broniec	24
870	494	Broniec	Broniec	11
871	494	Nowe Karmonki	Nowe Karmonki	09
872	494	Nowe Karmonki	Nowe Karmonki	26
873	494	Bodzanowice	Bodzanowice, Obłąki I	07
874	494	Bodzanowice	Bodzanowice, Obłąki II	05
875	494	Bodzanowice	Bodzanowice, Obłąki II	28
876	494	Bodzanowice	Bodzanowice	03
877	494	Bodzanowice	Bodzanowice	30
878	494	Bodzanowice	Bodzanowice, Piaski	01
879	494	Bodzanowice	Bodzanowice, Piaski	32
880	901	Wachowice	Wachowice	02
881	901	Wachowice	Wachowice	43
882	901	Wachów	Wachów	41
883	901	Wachów	Wachów	04
884	901	Nowy Wachów	Nowy Wachów	39

Lp.	Nr drogi	Miejscowość	Nazwa przystanku	Numer przystanku
885	901	Nowy Wachów	Nowy Wachów	04
886	901	Kocury	Kocury	37
887	901	Kocury	Kocury	06
888	901	Wartów	Wartów, Malichów	08
889	901	Wartów	Wartów, Malichów	35
890	901	Rzędowice	Rzędowice, Bzionków	33
891	901	Rzędowice	Rzędowice, Bzionków	10
892	901	Dobrodzień	Dobrodzień, ul. Piastowska	31
893	901	Dobrodzień	Dobrodzień, ul. Piastowska	12
894	901	Dobrodzień	Dobrodzień, Osiedle	14
895	901	Dobrodzień	Dobrodzień, Osiedle	29
896	901	Bzinica Nowa	Bzinica Nowa	16
897	901	Bzinica Nowa	Bzinica Nowa	27
898	901	Bzinica Stara	Bzinica Stara	18
899	901	Bzinica Stara	Bzinica Stara	25
900	901	Pludry	Pludry, Cmentarz	20
901	901	Pludry	Pludry, Cmentarz	23
902	901	Pludry	Pludry, Dworzec kolejowy	22
903	901	Pludry	Pludry, Dworzec kolejowy	21
904	901	Pietraszów	Pietraszów	19
905	901	Pietraszów	Pietraszów	24
906	901	Pietraszów	Pietraszów, Liszczok	26
907	901	Pietraszów	Pietraszów, Liszczok	17
908	901	Zawadzkie	Zawadzkie, ul. Nowe Osiedle	15
909	901	Zawadzkie	Zawadzkie, ul. Nowe Osiedle	28
910	901	Zawadzkie	Zawadzkie, ul. Opolska/ ul. Dzierżyńskiego	30
911	901	Zawadzkie	Zawadzkie, ul. Opolska/ ul. Dzierżyńskiego	11
912	901	Zawadzkie	Zawadzkie, ul. Opolska/ ul. Graniczna	30
913	901	Żędowice	Żędowice, ul. Opolska	09
914	901	Żędowice	Żędowice, ul. Opolska	32
915	901	Żędowice	Żędowice, Tartak	07
916	901	Żędowice	Żędowice, Tartak	34
917	901	Kielcza	Kielcza	36
918	901	Kielcza	Kielcza	03
919	901	Kielcza	Kielcza, Nowe Osiedle	38
920	901	Kielcza	Kielcza, Nowe Osiedle	01

ZAŁĄCZNIK C.

PRZYSTANKI ZLOKALIZOWANE PRZY DROGACH KRAJOWYCH

Lista przystanków zlokalizowanych przy drogach krajowych na terenie Województwa Opolskiego znajduje się na stronach internetowych Opolskiego Oddziału Głównej Dyrekcji Dróg Krajowych i Autostrad pod adresem: <http://www.gddkia.gov.pl/pl/1904/Przystanki-komunikacyjne>.

Tabela 5. Lista przystanków zlokalizowanych przy drogach krajowych

Lp.	Numer drogi	Kilometraż drogi	Strona drogi	Miejscowość	Ulica / miejsce	Nazwa przystanku	Zarządzający przystankami	Uwagi
1	11	471.738		Gołkowice		Gołkowice-11-4717-01	Oddz. w Opolu GDDKiA	
2	11	471.881		Gołkowice		Gołkowice-11-4718-02	Oddz. w Opolu GDDKiA	
3	11	478.100		Biskupice		Biskupice-11-4781-01	Oddz. w Opolu GDDKiA	
4	11	478.193		Biskupice		Biskupice-11-4781-02	Oddz. w Opolu GDDKiA	
5	11	480.396		Sarnów		Sarnów-11-4803-02	Oddz. w Opolu GDDKiA	
6	11	480.620		Sarnów		Sarnów-11-4806-01	Oddz. w Opolu GDDKiA	
7	11	484.660		Krzywizna		Krzywizna-11-4846-01	Oddz. w Opolu GDDKiA	
8	11	484.745		Krzywizna		Krzywizna-11-4847-02	Oddz. w Opolu GDDKiA	
9	11	486.832		Gotartów		Gotartów-11-4868-02	Oddz. w Opolu GDDKiA	
10	11	486.862		Gotartów		Gotartów-11-4868-01	Oddz. w Opolu GDDKiA	
11	11	488.180		Gotartów		Gotartów-11-4881-01	Oddz. w Opolu GDDKiA	
12	11	488.366		Gotartów		Gotartów-11-4883-02	Oddz. w Opolu GDDKiA	
13	11	494.400		Dobrzeń		Dobrzeń-11-4944-01	Oddz. w Opolu GDDKiA	
14	11	494.480		Dobrzeń		Dobrzeń-11-4948-02	Oddz. w Opolu GDDKiA	
15	11	497.990		Bąków		Baków-11-4979-01	Oddz. w Opolu GDDKiA	
16	11	502,96	P	Stare Olesno		Stare Olesno-II-5029-02	Oddz. w Opolu GDDKiA	Oczekuje na zawarcie porozumienia ws. Przekazania zarządzania przystankami z Gminą Olesno
17	11	503,91	P	Stare Olesno		Stare Olesno-11-5039-02	Oddz. w Opolu GDDKiA	jw.
18	11	505,249	L	Wojciechów		Wojciechów-11-5052-01	Oddz. w Opolu GDDKiA	jw.
19	11	505,38	P	Wojciechów		Wojciechów-11-5053-02	Oddz. w Opolu GDDKiA	jw.
20	11	506,227	L	Wojciechów		Wojciechów-11-5062-01	Oddz. w Opolu GDDKiA	jw.
21	11	506,38	P	Wojciechów		Wojciechów-11-5063-02	Oddz. w Opolu GDDKiA	jw.
22	11	510,065	L	Olesno	ul. Lubliniecka	Olesno-11-5100-01	Oddz. w Opolu GDDKiA	jw.
23	11	510,17	P	Olesno	ul. Lubliniecka	Olesno-11-5101-02	Oddz. w Opolu GDDKiA	jw.
24	11	512,455	P	Grodzisko		Grodzisko-11-5124-02	Oddz. w Opolu GDDKiA	jw.
25	11	518,215	P	Łomnica		Łomnica-11-5182-02	Oddz. w Opolu GDDKiA	jw.
26	11	518,5	L	Łomnica		Łomnica-11-5185-01	Oddz. w Opolu GDDKiA	jw.
27	11	519,28	P	Łomnica		Łomnica-11-5192-02	Oddz. w Opolu GDDKiA	jw.
28	38	0.100		Pietrowice		Pietrowice-38-0001-01	Oddz. w Opolu GDDKiA	
29	38	1.210		Pietrowice		Pietrowice-38-0012-02	Oddz. w Opolu GDDKiA	
30	38	1.300		Pietrowice		Pietrowice-38-0013-01	Oddz. w Opolu GDDKiA	

Lp.	Numer drogi	Kilometraż drogi	Strona drogi	Miejscowość	Ulica / miejsce	Nazwa przystanku	Zarządzający przystankami	Uwagi
31	38	2.908		Mokre Kolonia		Mokre Kolonia-38-0029-01	Oddz. w Opolu GDDKiA	
32	38	2.987		Mokre Kolonia		Mokre Kolonia-38-0029-02	Oddz. w Opolu GDDKiA	
33	38	4.550		Mokre Kolonia		Mokre Kolonia-38-0045-01	Oddz. w Opolu GDDKiA	
34	38	7.991		Zopowy		Zopowy-38-0079-01	Oddz. w Opolu GDDKiA	
35	38	8.110		Zopowy		Zopowy-38-0081-02	Oddz. w Opolu GDDKiA	
36	38	11.330		Nowe Gołuszowice		Nowe Gołuszowice-38-0113-01	Oddz. w Opolu GDDKiA	
37	38	11.434		Nowe Gołuszowice		Nowe Gołuszowice-38-0113-01	Oddz. w Opolu GDDKiA	
38	38	13.340		Głubczyce	ul. Oświęcimska	Głubczyce-38-0133-01	Oddz. w Opolu GDDKiA	
39	38	14.3	L	Głubczyce	ul. I Armii Wojska	Głubczyce-38-0143-01	Oddz. w Opolu GDDKiA	
40	38	17.850		Grobniki		Grobniki-0178-02	Oddz. w Opolu GDDKiA	
41	38	17.900		Grobniki		Grobniki-0179-01	Oddz. w Opolu GDDKiA	
42	38	18.775		Grobniki		Grobniki-0187-02	Oddz. w Opolu GDDKiA	
43	38	18.800		Grobniki		Grobniki 0188-01	Oddz. w Opolu GDDKiA	
44	38	19.900		Debrzycza	skrzyżowanie	Debrzyca-38-0199-02	Oddz. w Opolu GDDKiA	
45	38	19.900	L	Debrzycza	skrzyżowanie	Debrzyca-38-0199-01	Oddz. w Opolu GDDKiA	
46	38	20.970		Widok		Widok-38-0209-01	Oddz. w Opolu GDDKiA	
47	38	21.100		Widok		Widok-38-0211-02	Oddz. w Opolu GDDKiA	
48	38	27.380		Ucieszków	skrzyżowanie	Ucieszków-38-0273-01		
49	38	28.060		Ucieszków		Ucieszków-38-0280-02		
50	38	31.080		Pawłowiczki		Pawłowiczki-38-0310-01		
51	38	31.885		Pawłowiczki	Doczta	Pawłowiczki-38-0318-01		umowa nr Z-I-4252/43-14/2012 z terminem
52	38	31.940		Pawłowiczki	ooczta	Pawłowiczki-38-0319-02	Gmina Pawłowiczki	
53	38	32.455		Pawłowiczki	skrzyżowanie	Pawłowiczki-38-0324-01		
54	38	32.455	P	Pawłowiczki		Pawłowiczki-38-0324-02		
55	38	33.422	P	Pawłowiczki		Pawłowiczki-38-0334-02		
56	38	33.476		Pawłowiczki		Pa włowiczki-38-0334-01		
57	39	47.764		Brzeg	ul. Chocimska	Brzeq-39-0477-01	Oddz. w Opolu GDDKiA	
58	39	47.940		Brzeg	ul. Chocimska	Brzeq-39-0479-02	Oddz. w Opolu GDDKiA	
59	39	48.265		Brzeg	ul. A. Kraiowej	Brzeq-39-0482-01	Oddz. w Opolu GDDKiA	
60	39	48.306		Brzeg	ul. A. Kraiowej	Brzeq-39-0483-02	Oddz. w Opolu GDDKiA	
61	39	49.282		Brzeg	ul. Jagiełły	Brzeq-39-0492-01	Oddz. w Opolu GDDKiA	
62	39	49.507		Brzeg	ul. Krakusa	Brzeq-39-0495-02	Oddz. w Opolu GDDKiA	
63	39	50.833	P	Pisarzowice		Pisarzowice-39-0508-02		
64	39	50.890	L	Pisarzowice		Pisarzowice-39-0508-01		
65	39	51.570	P	Michałowice		Pisarzowice-39-0515-02		

Lp.	Numer drogi	Kilometraż drogi	Strona drogi	Miejscowość	Ulica / miejsce	Nazwa przystanku	Zarządzający przystankami	Uwagi
66	39	51.870	L	Michałowice		Pisarzowice-39-0518-01		
67	39	52.518		Michałowice		Pisarzowice-39-0525-02		
68	39	52.645	L	Michałowice		Pisarzowice-39-0526-01		
69	39	54.618	P	Lubsza		Lubsza-39-0546-02		
70	39	55.680	L	Lubsza		Lubsza-39-0556-01	Gmina Lubsza	umowa Z-l-4252-43-21/2012
71	39	56.315	P	Lubsza		Lubsza-39-0563-02		z terminem obowiązywania od 01.03.2013r.
72	39	56.565	L	Lubsza		Lubsza-39-0565-01		
73	39	57.158	L	Lubsza		Lubsza-39-0571-01		
74	39	57.245	P	Lubsza		Lubsza-39-0572-02		
75	39	65.468	L	Rogalice		Roqalice-39-0654-01		
76	39	67.115	L	Książkowice		Książkowice-39-0671-01		
77	39	68.272	L	Raciszów		Raciszów-39-0682-01		
78	39	68.431	P	Raciszów		Raciszów-39-0684-02		
79	39	70.500	L	Krzemieniec		Krzemieniec-39-0705-01	Oddz. w Opolu GDDKiA	
80	39	71.428	P	Zaba		Zaba-39-0714-02	Oddz. w Opolu GDDKiA	
81	39	71.490	L	Zaba		Zaba-39-0714-01	Oddz. w Opolu GDDKiA	
82	39	74.588	P	Nowe Smarchowice		Nowe Smarchowice-39-0745-02	Oddz. w Opolu GDDKiA	
83	39	74.648	L	Nowe Smarchowice		Nowe Smarchowice-39-0746-01	Oddz. w Opolu GDDKiA	
84	39	75.743	L	Nowe Smarchowice		Nowe Smarchowice-39-0757-01	Oddz. w Opolu GDDKiA	
85	39	75.877	P	Nowe Smarchowice		Nowe Smarchowice-39-0757-01	Oddz. w Opolu GDDKiA	
86	39	76.697	L	Smarchowice Wielkie		Smarchowice Wielkie-39-0767-01	Oddz. w Opolu GDDKiA	
87	39	76.753	P	Smarchowice Wielkie		Smarchowice Wielkie-39-0767-02	Oddz. w Opolu GDDKiA	
88	39	77.189	L	Smarchowice Wielkie		Smarchowice Wielkie-39-0771-01	Oddz. w Opolu GDDKiA	
89	39	77.405	P	Smarchowice Wielkie		Smarchowice Wielkie-39-0774-02	Oddz. w Opolu GDDKiA	
90	39	78.476	L	Smarchowice Wielkie		Smarchowice Wielkie-39-0784-01	Oddz. w Opolu GDDKiA	
91	39	80.611	L	Namysłów	ul. Jana Pawła II	Namvstów-39-0806-01	Oddz. w Opolu GDDKiA	
92	39	80.689	P	Namysłów	ul. Jana Pawła II	Namysłów-39-0806-02	Oddz. w Opolu GDDKiA	
93	39	81+827	L	Namysłów	ul. Boh. Warszawy	Namysłów-39-0818-01	Oddz. w Opolu GDDKiA	
94	39	81+903		Namysłów	ul. Boh. Warszawy	Namysłów-39-0819-02	Oddz. w Opolu GDDKiA	
95	39	83+109	L	Namysłów	ul. Boh. Warszawy	Namysłów-39-0831-01	Oddz. w Opolu GDDKiA	
96	39	83+155	P	Namysłów	ul. Boh. Warszawy	Namysłów-39-0831-02	Oddz. w Opolu GDDKiA	
97	39	84+077	L	Kamienna		Kamienna-39-0840-01		
98	39	84+210	P	Kamienna		Kamienna-39-0842-02		
99	39	85.186	P	Kamienna	szkoła	Kamienna-39-0851-02	Oddz. w Opolu GDDKiA	
100	39	88.750		Bukowa Śl.		Bukowa Ślgska-39-0851-2	Oddz. w Opolu GDDKiA	
101	39	89.035	P	Bukowa Śl.		Bukowa Śląska-39-0890-2	Oddz. w Opolu GDDKiA	

Lp.	Numer drogi	Kilometraż drogi	Strona drogi	Miejscowość	Ulica / miejsce	Nazwa przystanku	Zarządzający przystankami	Uwagi
102	39	90,W/	L	łałowice		łałowice-39-0909-01	Oddz. w Opolu GDDKiA	
103	40	1.590		Głuchołazy	Kol. Jag.	Głuchołazy-40-0015-01	Gmina Głuchołazy	umowa Z-I-4252/43-20/2012 z terminem obowiązywania od 1 marca 2013r.
104	40	2.356		Głuchołazy	Oś. Koszyka	Głuchołazy-40-0023-01		
105	40	4.660		Głuchołazy	Oś. Pionierów	Głuchołazy-40-0046-02		
106	40	6.352		Charbielin	skrzyżowanie	Charbielin-40-0063-01		
107	40	6.542		Charbielin		Charbielin-40-0065-02		
108	40	9.495		Wierzbiec		Wierzbiec-40-0094-01	Oddz. w Opolu GDDKiA	
109	40	13.556		Łąka Prudnicka		Łąka Prudnicka-40-0135-1	Oddz. w Opolu GDDKiA	
110	40	13.623		Łąka Prudnicka		Łąka Prudnicka-40-0136-2	Oddz. w Opolu GDDKiA	
111	40	14.865		Łąka Prudnicka		Łąka Prudnicka-40-0148-1	Oddz. w Opolu GDDKiA	
112	40	14.960		Łąka Prudnicka		Łąka Prudnicka-40-0149-2	Oddz. w Opolu GDDKiA	
113	40	17.496		Prudnik	ul. Kościuszki	Prudnik-40-0174-01	Oddz. w Opolu GDDKiA	
114	40	17,887	L	Prudnik	ul. Kościuszki (obok Sądu)	Prudnik-40-0178-01	Oddz. w Opolu GDDKiA	
115	40	17,892	P	Prudnik	ul. Kościuszki (obok Sądu)	Prudnik-40-0178-02	Oddz. w Opolu GDDKiA	
116	40	26,388	L	Dytmarów		Dytmarów-40-0263-01	Gmina Lubrza	umowa Z-I-4252/43-12/2012 z terminem obowiązywania od 1 marca 2013r.
117	40	26.551		Dytmarów		Dytmarów-40-0265-02		
118	40	27.334		Olszynka		Olszynka-40-0 273-02		
119	40	27.655		Olszynka		Olszynka-40-0276-01		
120	40	28.192		Laskowice		Laskowice-40-0281-01		
121	40	28.277		Laskowice		Laskowice-40-0282-02		
122	40	39.388		Mochów		Mochów-40-0393-01	Gmina Głogówek	umowa Z-I-4252/43-12/2012 z terminem obowiązywania od 1 marca 2013r.
123	40	39.436		Mochów		Mochów-40-0394-02		
126	40	44.000		Stare Kotkowice		Stare Kotkowice-40-0440-2		
127	40	44.030		Stare Kotkowice		Stare Kotkowice-40-0440-1		
128	40	46.330		Biedrzychowice		Biedrzychowice-40-0463-1		
129	40	46.600		Biedrzychowice		Biedrzychowice-40-0466-2		
130	40	47.226		Biedrzychowice		Biedrzychowice-40-0472-2		
131	40	48.620		Zwiastowice		Zwiastowice-40-0486-02		
132	40	48.892		Zwiastowice		Zwiastowice-40-0488-01		
133	40	51.150		Twardawa		Twardawa-40-0511-02		
134	40	52.887		Marianków		Marianków-40-0528-02	Oddz. w Opolu GDDKiA	
135	40	54.540		Pokrzywnica		Pokrzywnica-40-0545-02	Oddz. w Opolu GDDKiA	
136	40	54.610		Pokrzywnica	Nadleśnictwo	Pokrzywnica-40-0546-01	Oddz. w Opolu GDDKiA	

Lp.	Numer drogi	Kilometraż drogi	Strona drogi	Miejscowość	Ulica / miejsce	Nazwa przystanku	Zarządzający przystankami	Uwagi
137	40	56.570		Pokrzywnica		Pokrzywnica-40-0565-02	Oddz. w Opolu GDDKiA	
138	40	56.595		Pokrzywnica		Pokrzywnica-40-0545-01	Oddz. w Opolu GDDKiA	
139	40	57.897		Większyce		Większyce-40-0578-02	Oddz. w Opolu GDDKiA	
140	40	70.769		Kędzierzyn-Koźle		Kędzierzyn-Koźle-40-0707-02	Oddz. w Opolu GDDKiA	
141	40	70.885		Kędzierzyn-Koźle	Al. Jana Pawła II	Kędzierzyn-Koźle-40-0708-01	Oddz. w Opolu GDDKiA	
142	40	71.177		Kędzierzyn-Koźle		Kędzierzyn-Koźle-40-0711-02	Oddz. w Opolu GDDKiA	
143	40	71.269		Kędzierzyn-Koźle		Kędzierzyn-Koźle-40-0712-01	Oddz. w Opolu GDDKiA	
144	40	72.047		Kędzierzyn-Koźle		Kędzierzyn-Koźle-40-0720-01	Oddz. w Opolu GDDKiA	
145	40	72.120		Kędzierzyn-Koźle		Kędzierzyn-Koźle-40-0721-02	Oddz. w Opolu GDDKiA	
146	40	73.560		Kędzierzyn-Koźle		Kędzierzyn-Koźle-40-0735-02	Oddz. w Opolu GDDKiA	
147	40	74.275		Kędzierzyn-Koźle		Kędzierzyn-Koźle-40-0742-01	Oddz. w Opolu GDDKiA	
148	40	74.331		Kędzierzyn-Koźle		Kędzierzyn-Koźle-40-0743-02	Oddz. w Opolu GDDKiA	
149	40	74.833		Kędzierzyn-Koźle		Kędzierzyn-Koźle-40-0748-01	Oddz. w Opolu GDDKiA	
150	40	74.867		Kędzierzyn-Koźle		Kędzierzyn-Koźle-40-0748-02	Oddz. w Opolu GDDKiA	
151	40	75.245		Kędzierzyn-Koźle		Kędzierzyn-Koźle-40-0752-01	Oddz. w Opolu GDDKiA	
152	40	75.471		Kędzierzyn-Koźle		Kędzierzyn-Koźle-40-0754-02	Oddz. w Opolu GDDKiA	
153	40	76.042		Kędzierzyn-Koźle		Kędzierzyn-Koźle-40-0760-01	Oddz. w Opolu GDDKiA	
154	40	76,582	P	Kędzierzyn-Koźle	ul. Strzelecka (Cewe-Color)	Kędzierzyn-Koźle-40-0765-02	Oddz. w Opolu GDDKiA	
155	40	76,582	L	Kędzierzyn-Koźle	ul. Strzelecka (Cewe-Color)	Kędzierzyn-Koźle-40-0765-01	Oddz. w Opolu GDDKiA	
156	40	77.309		Kędzierzyn-Koźle		Kędzierzyn-Koźle-40-0773-02	Oddz. w Opolu GDDKiA	
157	40	77.336		Kędzierzyn-Koźle		Kędzierzyn-Koźle-40-0773-01	Oddz. w Opolu GDDKiA	
158	40	78.148		Kędzierzyn-Koźle		Kędzierzyn-Koźle-40-0781-02	Oddz. w Opolu GDDKiA	
159	40	78.281		Kędzierzyn-Koźle	Sławęcice ('Hermes)	Kędzierzyn-Koźle-40-0782-01	Oddz. w Opolu GDDKiA	
160	40	78.490		Kędzierzyn-Koźle	Sławęcice	Kędzierzyn-Koźle-40-0784-02	Oddz. w Opolu GDDKiA	
161	40	79.020		Kędzierzyn-Koźle	Detla 9	Kędzierzyn-Koźle-40-0790-01	Oddz. w Opolu GDDKiA	
162	40	79.065		Kędzierzyn-Koźle	Sławęcice szkoła	Kędzierzyn-Koźle-40-0790-02	Oddz. w Opolu GDDKiA	
163	40	80.000		Kędzierzyn-Koźle	Sławęcice młyn	Kędzierzyn-Koźle-40-0800-02	Oddz. w Opolu GDDKiA	
164	41	0.489		Nysa		Nysa-41-0004-02	Oddz. w Opolu GDDKiA	
165	41	0.670		Nysa		Nysa-41-0006-01	Oddz. w Opolu GDDKiA	
166	41	1.555		Nysa	ul. Jagiellońska	Nysa-41-0015-02	Oddz. w Opolu GDDKiA	
167	41	1.930		Nysa	ul. Piłsudskiego	Nysa-41-0019-01	Oddz. w Opolu GDDKiA	
168	41	1.980		Nysa	ul. Piłsudskiego	Nysa-41-0019-02	Oddz. w Opolu GDDKiA	
169	41	2.270		Nysa	ul. Piłsudskiego	Nysa-41-0022-01	Oddz. w Opolu GDDKiA	
170	41	2.925		Nysa	ul. Piłsudskiego	Nysa-41-0029-02	Oddz. w Opolu GDDKiA	
171	41	3.477		Nysa		Nysa-41-0034-01	Oddz. w Opolu GDDKiA	

Lp.	Numer drogi	Kilometraż drogi	Strona drogi	Miejscowość	Ulica / miejsce	Nazwa przystanku	Zarządzający przystankami	Uwagi
172	41	3.550		Nysa	ul. Piłsudskiego	Nysa-41-0035-02	Oddz. w Opolu GDDKiA	
173	41	4.960		Niwnica	nz	Niwnica-41-0049-02	Oddz. w Opolu GDDKiA	
174	41	4.960		Niwnica	nz	Niwnica-41-0049-01	Oddz. w Opolu GDDKiA	
175	41	6.131		Niwnica		Niwnica-41-0061-01	Oddz. w Opolu GDDKiA	
176	41	6.185		Niwnica		Niwnica-41-0061-02	Oddz. w Opolu GDDKiA	
177	41	10.429		Wierzbięcie		Wierzbięcie-0104-02	Oddz. w Opolu GDDKiA	
178	41	10.464		Wierzbięcie		Wierzbięcie-0104-01	Oddz. w Opolu GDDKiA	
179	41	14.070	L	Węża		Węża-41-0140-01	Oddz. w Opolu GDDKiA	
180	41	14.221		Węża		Węża-41-0140-02	Oddz. w Opolu GDDKiA	
181	41	16.835		Piorunkowice		Piorunkowice-41-0168-01	Oddz. w Opolu GDDKiA	
182	41	17.057		Piorunkowice		Piorunkowice-41-0170-02	Oddz. w Opolu GDDKiA	
183	41	19.384		Rudziczka		Rudziczka-41-0193-01	Oddz. w Opolu GDDKiA	
184	41	19.476		Rudziczka		Rudziczka-41-0194-02	Oddz. w Opolu GDDKiA	
185	41	20.475	L	Rudziczka		Rudziczka-41-0204-01	Oddz. w Opolu GDDKiA	
186	41	20.541		Rudziczka		Rudziczka-41-0205-02	Oddz. w Opolu GDDKiA	
187	41	22.210	L	Rudziczka	Włókno	Rudziczka-41-0222-01	Oddz. w Opolu GDDKiA	
188	41	22.286	P	Rudziczka	Włókno	Rudziczka-41-0222-02	Oddz. w Opolu GDDKiA	
189	41	24.419	P	Niemysłowice		Niemysłowice-41-0244-02	Oddz. w Opolu GDDKiA	
190	41	24.553		Niemysłowice		Niemysłowice-41-0245-01	Oddz. w Opolu GDDKiA	
191	41	28.184		Prudnik		Prudnik-41-0281-01	Oddz. w Opolu GDDKiA	
192	41	28.200		Prudnik		Prudnik-41-0282-02	Oddz. w Opolu GDDKiA	
193	41	33,005	L	Trzebina		Trzebina-41-0330-01	Oddz. w Opolu GDDKiA	oczekuje na zawarcie porozumienia ws przekazania zarządzania przystankami z Gminą Lubrza
194	41	33,033	P	Trzebina		Trzebina-41-0330-02	Oddz. w Opolu GDDKiA	jw.
195	42	0.102		Kamienna		Kamienna-42-0001-02	Oddz. w Opolu GDDKiA	
196	42	3.578		Gręboszów		Gręboszów-42-0035-01	Oddz. w Opolu GDDKiA	
197	42	3.759		Gręboszów		Gręboszów-42-0037-02	Oddz. w Opolu GDDKiA	
198	42	7.398		Zalesie		Zalesie-42-0073-02	Oddz. w Opolu GDDKiA	
199	42	9.815		Domaszowice		Domaszowice-42-0098-1	Oddz. w Opolu GDDKiA	
200	42	10.000		Domaszowice		Domaszowice-42-0100-2	Oddz. w Opolu GDDKiA	
201	42	13.250		Duczów Mały		Duczów Mały-42-0132-02	Oddz. w Opolu GDDKiA	
202	42	14.490		Duczów Wielki		Duczów Wielki-42-0144-2	Oddz. w Opolu GDDKiA	
203	42	14.552		Duczów Wielki		Duczów Wielki-42-0145-1	Oddz. w Opolu GDDKiA	
204	42	16.612	L	Wierzbica Górna		Wierzbica Górna-42-0166-01	Oddz. w Opolu GDDKiA	

Lp.	Numer drogi	Kilometraż drogi	Strona drogi	Miejscowość	Ulica / miejsce	Nazwa przystanku	Zarządzający przystankami	Uwagi
205	42	16.755		Wierzbica Górna		Wierzbica Górna-42-0167-02	Oddz. w Opolu GDDKiA	
206	42	20.594	P	Ligota Wołczyńska		Ligota Wołczyńska-42-0205-02	Oddz. w Opolu GDDKiA	
207	42	21.905		Wołczyn	ul. Powstańców	Wołczyn-42-0219-02	Oddz. w Opolu GDDKiA	
208	42	22.897		Gierałcice		Gierałcice-42-0228-02	Oddz. w Opolu GDDKiA	
209	42	26.744		Markotów Mały		Markotów Mały-42-0267-1	Oddz. w Opolu GDDKiA	
210	42	26.832		Markotów Mały		Markotów Mały-42-0268-2	Oddz. w Opolu GDDKiA	
211	42	27.315		Nowa Wieś		Nowa Wieś-42-0273-01	Oddz. w Opolu GDDKiA	
212	42	27.433		Nowa Wieś		Nowa Wieś-42-0274-02	Oddz. w Opolu GDDKiA	
213	42	29.040		Czaple Stare		Czaple Stare-42-0290-02	Oddz. w Opolu GDDKiA	
214	42	30.055		Czaple Wolne		Czaple Wolne-42-0300-1	Oddz. w Opolu GDDKiA	
215	42	30.090		Czaple Wolne		Czaple Wolne-42-0300-2	Oddz. w Opolu GDDKiA	
216	42	33.483	L	Kluczbork	ul. Wołczyńska	Kluczbork-42-0334-01	Oddz. w Opolu GDDKiA	
217	42	33.490		Kluczbork	ul. Wołczyńska	Kluczbork-42-0334-02	Oddz. w Opolu GDDKiA	
218	42	34.557		Kluczbork	ul. Byczyńska	Kluczbork-42-0345-01	Oddz. w Opolu GDDKiA	
219	42	34.896		Kluczbork	ul. Byczyńska	Kluczbork-42-0348-02	Oddz. w Opolu GDDKiA	
220	42	35.564		Kluczbork		Kluczbork-42-0355-02	Oddz. w Opolu GDDKiA	
221	42	35.594		Kluczbork	ul. Byczyńska	Kluczbork-42-0355-01	Oddz. w Opolu GDDKiA	
222	42	36.014		Kluczbork	ul. Byczyńska	Kluczbork-42-0360-02	Oddz. w Opolu GDDKiA	
223	42	36.075		Kluczbork	ul. Byczyńska	Kluczbork-42-0360-01	Oddz. w Opolu GDDKiA	
224	42	37.940		Bogdańczowice		Bogdańczowice-42-0379-2	Oddz. w Opolu GDDKiA	
225	42	38.284		Bogdańczowice		Bogdańczowice-42-0382-1	Oddz. w Opolu GDDKiA	
226	42	38.395		Bogdańczowice		Bogdańczowice-42-0383-2	Oddz. w Opolu GDDKiA	
227	42	40.588		Wrzosey		Wrzosey-42-0405-02	Oddz. w Opolu GDDKiA	
228	42	40.672		Wrzosey		Wrzosey-42-0406-01	Oddz. w Opolu GDDKiA	
229	42	41.860		Biadacz		Biadacz-42-0418-02	Oddz. w Opolu GDDKiA	
230	42	41.906		Biadacz		Biadacz-42-0419-01	Oddz. w Opolu GDDKiA	
231	42	42,992	P	Przybkowice		Przybkowice-42-0429-02	Oddz. w Opolu GDDKiA	oczekuje na zawarcie porozumienia ws przekazania zarządzania przystankami z Gminą Gorzów Śląski
232	42	43,022	L	Przybkowice		Przybkowice-42-0430-01	Oddz. w Opolu GDDKiA	jw.
233	42	44,314	L	Kamienisko		Kamienisko-42-0443-01	Oddz. w Opolu GDDKiA	jw.
234	42	44,37	P	Kamienisko		Kamienisko-42-0443-02	Oddz. w Opolu GDDKiA	jw.
235	42	45,735	L	Dębina		Dębina-42-0457-01	Oddz. w Opolu GDDKiA	jw.
236	42	45,904	P	Dębina		Dębina-42-0459-02	Oddz. w Opolu GDDKiA	jw.
237	42	47,013	L	Karłów		Karłów-42-0470-01	Oddz. w Opolu GDDKiA	jw.

Lp.	Numer drogi	Kilometraż drogi	Strona drogi	Miejscowość	Ulica / miejsce	Nazwa przystanku	Zarządzający przystankami	Uwagi
238	42	47,252	P	Karłów		Karłów-42-0472-02	Oddz. w Opolu GDDKiA	jw.
239	42	48,466	L	Gorzów Śląski	ul. 15 Grudnia	Gorzów Śląski-42-0484-1	Oddz. w Opolu GDDKiA	jw.
240	42	50,96	L	Gorzów Śląski	Szkoła	Gorzów Śląski-42-0509-1	Oddz. w Opolu GDDKiA	jw.
241	42	52,224	L	Nowa Wieś		Nowa Wieś-42-0522-01	Oddz. w Opolu GDDKiA	jw.
242	42	52,278	P	Nowa Wieś		Nowa Wieś-42-0522-02	Oddz. w Opolu GDDKiA	jw.
243	42	54.600		Praszka		Praszka-42-0546-01	Oddz. w Opolu GDDKiA	
244	42	56.078		Praszka		Praszka-42-0560-01	Oddz. w Opolu GDDKiA	
245	42	56.142		Praszka		Praszka-42-0561-02	Oddz. w Opolu GDDKiA	
246	42	58.500		Strojec		Strojec-42-0585-01	Oddz. w Opolu GDDKiA	
247	42	59.655		Strojec		Strojec-42-0596-01	Oddz. w Opolu GDDKiA	
248	42	59,669		Strojec		Strojcz-42-0596-02	Oddz. w Opolu GDDKiA	
249	42	60.973		Strojec		Strojec-42-0609-01	Oddz. w Opolu GDDKiA	
250	42	62.750		Faustianka		Faustianka-42-0627-01	Oddz. w Opolu GDDKiA	
251	42	63.863		Faustianka		Faustianka-42-0638-02	Oddz. w Opolu GDDKiA	
252	42	64.366		Faustianka		Faustianka-42-0646-01	Oddz. w Opolu GDDKiA	
253	42	64.614		Faustianka		Faustianka-42-0646-02	Oddz. w Opolu GDDKiA	
254	42	64,918		Porąbki		Porąbki-42-0649-01		
255	42	67.970		Jaworek		Jaworek-42-0679-01		
256	42	68.240		Jaworek		Jaworek-42-0682-02		
257	42	72,3		Jaworzno		Jaworzno-42-0723-01		
258	42	72.430		Jaworzno		Jaworzno-42-0724-02		
259	43	16.549		Dalachów		Dalachów-43-0165-01	Oddz. w Opolu GDDKiA	
260	43	16.882		Dalachów		Dalachów-43-0168-02	Oddz. w Opolu GDDKiA	
261	43	17.183		Dalachów		Dalachów-43-0171-01	Oddz. w Opolu GDDKiA	
262	43	17.835		Janinów		Janinów-43-0178-01	Oddz. w Opolu GDDKiA	
263	43	18.115		Janinów		Janinów-43-0181-02	Oddz. w Opolu GDDKiA	
264	43	19.235		Młyny		Młyny-43-0192-01	Oddz. w Opolu GDDKiA	
265	43	19.460		Młyny		Młyny-43-0194-02	Oddz. w Opolu GDDKiA	
266	43	20.870		Jaworzno		Jaworzno-43-0208-01	Oddz. w Opolu GDDKiA	
267	43	20.980		Jaworzno		Jaworzno-43-0209-02	Oddz. w Opolu GDDKiA	
268	43	22.020		Julianpol		Julianpol-43-0220-01	Oddz. w Opolu GDDKiA	
269	43	22.175		Julianpol		Julianpol-43-0221-02	Oddz. w Opolu GDDKiA	
270	45	36.737		Długie Pole	skrzyżowanie	Długie Pole-45-0367-02	Gmina Polska Cerekiew	19-12-2012
271	45	39.373		Ciężkowice		Ciężkowice-45-0393-01		19-12-2012
272	45	41.088		Polska Cerekiew		Polska Cerekiew-45-0410-01		19-12-2012
273	45	41.122		Polska Cerekiew		Polska Cerekiew-45-		19-12-2012

Lp.	Numer drogi	Kilometraż drogi	Strona drogi	Miejscowość	Ulica / miejsce	Nazwa przystanku	Zarządzający przystankami	Uwagi
						0411-02		
274	45	47.429		Długomiłowice		Długomiłowice-45-0474-1	Oddz. w Opolu GDDKiA	
275	45	47.485		Długomiłowice		Długomiłowice-45-0474-2	Oddz. w Opolu GDDKiA	
276	45	48.852		Pierzchowice		Pierzchowice-45-0488-01	Oddz. w Opolu GDDKiA	
277	45	48.898		Pierzchowice		Pierzchowice-45-0488-02	Oddz. w Opolu GDDKiA	
278	45	50.710		Reńska Wieś	boisko	Reńska Wieś-45-0507-01	Oddz. w Opolu GDDKiA	
279	45	54.080		Większyce		Większyce-45-0540-01	Oddz. w Opolu GDDKiA	
280	45	56.903		Komorno		Komorno-45-0569-02	Oddz. w Opolu GDDKiA	
281	45	57.608		Komorno		Komorno-45-0576-01	Oddz. w Opolu GDDKiA	
282	45	57.661		Komorno		Komorno-45-0576-02	Oddz. w Opolu GDDKiA	
283	45	62.725		Mechnica		Mechnica-45-0627-01	Oddz. w Opolu GDDKiA	
284	45	64,359	P	Stradunia		Stradunia-45-0643-02	Gmina Walce	umowa nr Z-I-4252-43/7/2012 z terminem obowiązywania od 01.03.2013r.
285	45	64,717	L	Stradunia		Stradunia-45-0647-01		
286	45	67,291	L	Baków		Baków-45-0672-01	Gmina Krapkowice	umowa nr Z-I-4252-43/7/2012 z terminem obowiązywania od 01.03.2013r.
287	45	67.416	P	Baków		Baków-45-0674-02		
288	45	70.054	L	Ligota Krapkowicka		Ligota Krapkowicka-45-0700-01		
289	45	70.129		Ligota Krapkowicka		Ligota Krapkowicka-45-0701-02		
290	45	88,348		Zlinice		Zlinice-45-0883-01	Oddz. w Opolu GDDKiA	
291	45	88.391		Zlinice		Zlinice-45-0883-02	Oddz. w Opolu GDDKiA	
292	45	89.107		Boguszyce		Boguszyce-45-0891-01	Oddz. w Opolu GDDKiA	
293	45	89.447		Boguszyce		Boguszyce-45-0894-02	Oddz. w Opolu GDDKiA	
294	45	91.106		Chrzowice		Chrzowice-45-0911-01	Oddz. w Opolu GDDKiA	
295	45	91.137		Chrzowice		Chrzowice-45-0911-02	Oddz. w Opolu GDDKiA	
296	45	92.725		Folwark		Folwark-45-0927-02	Oddz. w Opolu GDDKiA	
297	45	92.866		Folwark		Folwark-45-0928-01	Oddz. w Opolu GDDKiA	
298	45	94,312		Winów		Winów-45-0943-01	Oddz. w Opolu GDDKiA	
299	45	94.375		Winów		Winów-45-0943-02	Oddz. w Opolu GDDKiA	
300	45	111.117		Zawada		Zawada-45-1111-02	Oddz. w Opolu GDDKiA	
301	45	111.338		Zawada		Zawada-45-1113-01	Oddz. w Opolu GDDKiA	
302	45	119.450		Osowiec		Osowiec-45-1194-01	Oddz. w Opolu GDDKiA	
303	45	121.760	L	Jełowa		Jełowa-45-1217-01	Gmina Łubniany	18-12-2012
304	45	121.800	P	Jełowa		Jełowa-45-1218-02		18-12-2012
305	45	124.930	L	Jełowa		Jełowa-45-1249-01		18-12-2012
306	45	125.015	P	Jełowa		Jełowa-45-1250-01		18-12-2012

Lp.	Numer drogi	Kilometraż drogi	Strona drogi	Miejscowość	Ulica / miejsce	Nazwa przystanku	Zarządzający przystankami	Uwagi
307	45	129.340	L	Bierdzany		Bierdzany-45-1293-01	Oddz. w Opolu GDDKiA	
308	45	129,45		Bierdzany		Bierdzany-45-1294-02	Oddz. w Opolu GDDKiA	
309	45	134.383		Trzebiszyn		Trzebiszyn-45-1343-02	Oddz. w Opolu GDDKiA	
310	45	134,484	L	Trzebiszyn		Trzebiszyn-45-1344-01	Oddz. w Opolu GDDKiA	
311	45	135,316		Trzebiszyn		Trzebiszyn-45-1353-01	Oddz. w Opolu GDDKiA	
312	45	135.380		Trzebiszyn		Trzebiszyn-45-1353-02	Oddz. w Opolu GDDKiA	
313	45	116.935	L	Lasowice Wielkie		Lasowice Wielkie-45-1369-01	Oddz. w Opolu GDDKiA	
314	45	137.012		Lasowice Wielkie		Lasowice Wielkie-45-1370-02	Oddz. w Opolu GDDKiA	
315	45	135.430		Lipiny		Lipiny-45-1394-02	Oddz. w Opolu GDDKiA	
316	45	133,48	L	Lipiny		Lipiny-45-1394-01	Oddz. w Opolu GDDKiA	
317	45	141.345	L	Jasienie		Jasienie-45-1413-01	Oddz. w Opolu GDDKiA	
318	45	141.379	P	Jasienie		Jasienie-45-1413-02	Oddz. w Opolu GDDKiA	
319	45	143.021	P	Jasienie	Kolonia	Jasienie-45-1430-02	Oddz. w Opolu GDDKiA	
320	45	143,086	L	Jasienie	Kolonia	Jasienie-45-1430-01	Oddz. w Opolu GDDKiA	
321	45	147,378	L	Kluczbork	ul. Opolska	Kluczbork-45-1473-01	Oddz. w Opolu GDDKiA	
322	45	147,605	P	Kluczbork	ul. Opolska	Kluczbork-45-1476-02	Oddz. w Opolu GDDKiA	
323	45	147,867	P	Kluczbork	ul. Opolska	Kluczbork-45-1478-02	Oddz. w Opolu GDDKiA	
324	45	147.889	L	Kluczbork	ul. Opolska	Kluczbork-45-1478-01	Oddz. w Opolu GDDKiA	
325	45	148,483		Kluczbork	ul. M. Curie Skłodowskiej	Kluczbork-45-1484-02	Oddz. w Opolu GDDKiA	
326	45	148.971	L	Kluczbork	ul. Katowicka	Kluczbork-45-1489-01	Oddz. w Opolu GDDKiA	
327	45	150,236	L	Ligota Zamecka		Ligota Zamecka-45-1502-1	Oddz. w Opolu GDDKiA	
328	45	150.353.	P	Ligota Zamecka		Ligota Zamecka-45-1503-2	Oddz. w Opolu GDDKiA	
329	45	151,89	L	Praszka	Pl. Grunwaldzki (str.zachodnia')	Praszka-45-1518-01	Oddz. w Opolu GDDKiA	
330	45	152.60a_	L	Praszka	ul. Kaliska	Praszka-45-1526-01	Oddz. w Opolu GDDKiA	
331	45	153.100,,	P	Praszka	ul. Kaliska	Praszka-45-1531-02	Oddz. w Opolu GDDKiA	
332	45	153.530	P	Kowale	Kolonia	Kowale-45-1535-02	Oddz. w Opolu GDDKiA	
333	45	153.620	L	Kowale	Kolonia	Kowale-45-1536-01	Oddz. w Opolu GDDKiA	
334	45	154.940	P	Kowale		Kowale-45-1549-02	Oddz. w Opolu GDDKiA	
335	45	155.090	L	Kowale		Kowale-45-1550-01	Oddz. w Opolu GDDKiA	
336	45	155.880	P	Kowale		Kowale-45-1558-02	Oddz. w Opolu GDDKiA	
337	45	155.990	L	Kowale		Kowale-45-1559-01	Oddz. w Opolu GDDKiA	
338	45	159.170	L	Sołtysy	las	Sołtysy-45-1591-01	Oddz. w Opolu GDDKiA	
339	45	159,3	P	Sołtysy	las	Sołtysy-45-1593-02	Oddz. w Opolu GDDKiA	
340	45	160.320	L	Sołtysy		Sołtysy-45-1603-01	Oddz. w Opolu GDDKiA	
341	45	160.430	P	Sołtysy		Sołtysy-45-1604-02	Oddz. w Opolu GDDKiA	

Lp.	Numer drogi	Kilometraż drogi	Strona drogi	Miejscowość	Ulica / miejsce	Nazwa przystanku	Zarządzający przystankami	Uwagi
342	45	161.600	L	Wierzbie		Wierzbie-45-1616-01	Oddz. w Opolu GDDKiA	
343	45	161.666	P	Wierzbie		Wierzbie-45-1616-02	Oddz. w Opolu GDDKiA	
344	45	162.290	P	Wierzbie		Wierzbie-45-1622-0 2	Oddz. w Opolu GDDKiA	
345	45	162.300	L	Wierzbie		Wierzbie-45-1623-01	Oddz. w Opolu GDDKiA	
346	45	163.400		Wierzbie		Wierzbie-45-1634-01	Oddz. w Opolu GDDKiA	
347	45	163.554		Wierzbie		Wierzbie-45-1635-02	Oddz. w Opolu GDDKiA	
348	46	24,07	P	Kamienica	(wieś)	Kamienica-46-0240-02	Oddz. w Opolu GDDKiA	oczekuje na zawarcie porozumienia ws przekazania zarządzenia przystankami z Gminą Paczków
349	46	25,943	L	Kamienica	(wieś)	Kamienica-46-0259-01	Oddz. w Opolu GDDKiA	jw.
350	46	31,482	L	Stary Paczków		Stary Paczków-46-0314-1	Oddz. w Opolu GDDKiA	jw.
351	46	31,569	P	Stary Paczków		Stary Paczków-46-0315-2	Oddz. w Opolu GDDKiA	jw.
352	46	33,857	L	Wilamowa		Wilamowa-46-0338-01	Oddz. w Opolu GDDKiA	jw.
353	46	34	P	Wilamowa		Wiła mowa-46-0340-02	Oddz. w Opolu GDDKiA	jw.
354	46	36,16	P	Ścibórz		Ścibórz-46-0361-02	Oddz. w Opolu GDDKiA	jw.
355	46	36,22	L	Ścibórz		Ścibórz-46-0362-01	Oddz. w Opolu GDDKiA	jw.
356	46	38,436	P	Frydrychów		Frydrychów-46-0384-02	Oddz. w Opolu GDDKiA	jw.
357	46	38,53	L	Frydrychów		Frydrychów-46-0385-01	Oddz. w Opolu GDDKiA	jw.
358	46	39,084	P	Frydrychów		Frydrychów-46-0390-02	Oddz. w Opolu GDDKiA	jw.
359	46	44.400		Wójcice		Wójcice-46-0444-01	Gmina Otmuchów	21-11-2012
360	46	44,6		Wójcice		Wójcice-46-0446-02		21-11-2012
361	46	47.997	L	Głębinów		Głębinów-46-0479-01	Oddz. w Opolu GDDKiA	
362	46	48.070		Głębinów		Głębinów-46-0480-02	Oddz. w Opolu GDDKiA	
363	46	50,992	P	Nysa	ul. Otmuchowska	Nysa-46-0509-02	Oddz. w Opolu GDDKiA	
364	46	51,371	P	Nysa	ul. Ujejskiego	Nysa-46-0523-02	Oddz. w Opolu GDDKiA	
365	46	52.579		Nysa	ul. Ujejskiego	Nysa-46-0525-01	Oddz. w Opolu GDDKiA	
366	46	52.763		Nysa	ul. Ujejskiego	Nysa-46-0527-01	Oddz. w Opolu GDDKiA	
367	46	52.776		Nysa	ul. Ujejskiego	Nysa-46-0527-02	Oddz. w Opolu GDDKiA	
368	46	53.430		Nysa	ul. Szlak Chrobrego	Nysa-46-0534-01	Oddz. w Opolu GDDKiA	
369	46	53.520		Nysa		Nysa-46-0535-02	Oddz. w Opolu GDDKiA	
370	46	53.764		Nysa	ul. Bramy Grodkowskiej	Nysa-46-0537-02	Oddz. w Opolu GDDKiA	
371	46	53.794		Nysa	ul. Bramy Grodkowskiej	Nysa-46-0537-01	Oddz. w Opolu GDDKiA	
372	46	54.460		Nysa	ul. Grodkowska	Nysa-46-0544-01	Oddz. w Opolu GDDKiA	
373	46	54.524		Nysa	ul. Grodkowska	Nysa-46-0545-02	Oddz. w Opolu GDDKiA	
374	46	54.873		Nysa	ul. Grodkowska	Nysa-46-0548-01	Oddz. w Opolu GDDKiA	

Lp.	Numer drogi	Kilometraż drogi	Strona drogi	Miejscowość	Ulica / miejsce	Nazwa przystanku	Zarządzający przystankami	Uwagi
375	46	54.935		Nysa		Nysa-46-0549-01	Oddz. w Opolu GDDKiA	
376	46	57.907		Hanuszów		Hanuszów-46-0579-01	Oddz. w Opolu GDDKiA	
377	46	58.036		Hanuszów		Hanuszów-46-0580-02	Oddz. w Opolu GDDKiA	
378	46	59.847		Strobice		Strobice-46-0598-01	Oddz. w Opolu GDDKiA	
379	46	60.086		Strobice		Strobice-46-0600-02	Oddz. w Opolu GDDKiA	
380	46	61.257		Pakośławice		Pakośławice-46-0612-01	Oddz. w Opolu GDDKiA	
381	46	61.613		Pakośławice		Pakośławice-46-0616-02	Oddz. w Opolu GDDKiA	
382	46	68.211		Sidzina		Sidzina-46-0682-01	Oddz. w Opolu GDDKiA	
383	46	68.312		Sidzina		Sidzina-46-0683-02	Oddz. w Opolu GDDKiA	
384	46	76.580		Jakubowice		Jakubowice-46-0765-01	Oddz. w Opolu GDDKiA	
385	46	76.757		Jakubowice		Jakubowice-46-0767-02	Oddz. w Opolu GDDKiA	
386	46	78.488		Jaczowice		Jaczowice-46-0784-01	Oddz. w Opolu GDDKiA	
387	46	78.685		Jaczowice		Jaczowice-46-0786-02	Oddz. w Opolu GDDKiA	
388	46	80.133		Brzęczkowice		Brzęczkowice-46-0801-01	Oddz. w Opolu GDDKiA	
389	46	80.228		Brzęczkowice		Brzęczkowice-46-0802-02	Oddz. w Opolu GDDKiA	
390	46	81.943		Niemodlin	ul.Boh.Powstań Śl.	Niemodlin-46-0819-01	Oddz. w Opolu GDDKiA	
391	46	82.113		Niemodlin		Niemodlin-46-0821-02	Oddz. w Opolu GDDKiA	
392	46	82.874		Niemodlin		Niemodlin-46-0828-02	Oddz. w Opolu GDDKiA	
393	46	84.600		Niemodlin	ul. Opolska	Niemodlin-46-0846-01	Oddz. w Opolu GDDKiA	
394	46	84.770		Niemodlin		Niemodlin-46-0847-02	Oddz. w Opolu GDDKiA	
395	46	86.233		Michałówek		Michałówek-46-0862-01	Oddz. w Opolu GDDKiA	
396	46	86.450		Michałówek		Michałówek-46-0864-02	Oddz. w Opolu GDDKiA	
397	46	87.545		Sosnówka		Sosnówka-46-0875-01	Oddz. w Opolu GDDKiA	
398	46	87.840		Sosnówka		Sosnówka-46-0878-02	Oddz. w Opolu GDDKiA	
399	46	94.770		Dąbrowa		Dąbrowa-46-0947-01	Oddz. w Opolu GDDKiA	
400	46	94.970		Dąbrowa		Dąbrowa-46-0949-02	Oddz. w Opolu GDDKiA	
401	46	103.910		Lędziny		Lędziny-46-1039-01	Oddz. w Opolu GDDKiA	
402	46	104.215		Lędziny		Lędziny-46-1042-02	Oddz. w Opolu GDDKiA	
403	46	104.840		Lędziny		Lędziny-46-1048-02	Oddz. w Opolu GDDKiA	
404	46	104.864		Lędziny		Lędziny-46-1048-01	Oddz. w Opolu GDDKiA	
405	46	107.436		Chrzastowice		Chrzastowice-46-1074-01	Oddz. w Opolu GDDKiA	
406	46	107.529		Chrzastowice		Chrzastowice-46-1075-02	Oddz. w Opolu GDDKiA	
407	46	109.800		Dębska Kuźnia		Dębska Kuźnia-46-1098-2	Oddz. w Opolu GDDKiA	
408	46	109.984		Dębska Kuźnia		Dębska Kuźnia-46-1099-1	Oddz. w Opolu GDDKiA	
409	46	110.300		Dębska Kuźnia		Dębska Kuźnia-46-1103-2	Oddz. w Opolu GDDKiA	

Lp.	Numer drogi	Kilometraż drogi	Strona drogi	Miejscowość	Ulica / miejsce	Nazwa przystanku	Zarządzający przystankami	Uwagi
410	46	110.520		Dębska Kuźnia		Dębska Kuźnia-46-1105-1	Oddz. w Opolu GDDKiA	
411	46	115,94		Schodnia		Schodnia-46-1159-01	Oddz. w Opolu GDDKiA	
412	46	116,12		Schodnia		Schodnia-46-1161-02	Oddz. w Opolu GDDKiA	
413	46	122.230		Grodziec		Grodziec-46-1222-02	Oddz. w Opolu GDDKiA	
414	46	122,32		Grodziec		Grodziec-46-1223-01	Oddz. w Opolu GDDKiA	
415	46	123.730		Grodziec		Grodziec-46-1237-01	Oddz. w Opolu GDDKiA	
416	46	123.870		Grodziec		Grodziec-46-1238-02	Oddz. w Opolu GDDKiA	
417	46	124.800		Grodziec		Grodziec-46-1248-01	Oddz. w Opolu GDDKiA	
418	46	126.730		Dąbrowica		Dąbrowica-46-1267-01	Oddz. w Opolu GDDKiA	
419	46	126.800		Dąbrowica		Dąbrowica-46-1268-02	Oddz. w Opolu GDDKiA	
420	46	128.890		Turza		Turza-46-1288-02	Oddz. w Opolu GDDKiA	
421	46	129.180		Turza		Turza-46-1291-01	Oddz. w Opolu GDDKiA	
422	46	130.200		Myśliń		Myśliń-46-1302-02	Oddz. w Opolu GDDKiA	
423	46	130.280		Myśliń		Myśliń-46-1302-01	Oddz. w Opolu GDDKiA	
424	46	131.430	L	Błachów		Błachów-46-1314-01	Oddz. w Opolu GDDKiA	
425	46	139.050		Gosławice		Gosławice-46-1390-01	Oddz. w Opolu GDDKiA	
426	46	139.150		Gosławice		Gosławice-46-1391-02	Oddz. w Opolu GDDKiA	
427	46	141.450	L	Wystrzyca		Wystrzyca-46-1414-01	Oddz. w Opolu GDDKiA	
428	46	141.550		Wystrzyca		Wystrzyca-46-1415-02	Oddz. w Opolu GDDKiA	
429	88	2.461	L	Brzezina		Brzezina-88-0024-01	Oddz. w Opolu GDDKiA	
430	88	2.610		Brzezina		Brzezina-88-0026-02	Oddz. w Opolu GDDKiA	
431	88	4,037	L	Grzeboszowice		Grzeboszowice-88-0040-1	Gmina Ujazd	umowa nr Z-I-4252-43/23/2012 z terminem obowiązywania od 01.03.2013r.
432	88	4,184	P	Grzeboszowice		Grzeboszowice-88-0041-2		
433	94	151.450	L	Łosiów		Łosiów-94-1514-01	Oddz. w Opolu GDDKiA	
434	94	152.130	P	Łosiów		Łosiów-94-1521-02	Oddz. w Opolu GDDKiA	
435	94	152.490	L	Łosiów		Łosiów-94-1524-01	Oddz. w Opolu GDDKiA	
436	94	152.960	P	Łosiów		Łosiów-94-1529-02	Oddz. w Opolu GDDKiA	
437	94	154.980	L	Leśniczówka		Leśniczówka-94-1549-01	Oddz. w Opolu GDDKiA	
438	94	155.180		Leśniczówka		Leśniczówka-94-1551-02	Oddz. w Opolu GDDKiA	
439	94	156.800	L	Buszyce		Buszyce-94-1568-01	Oddz. w Opolu GDDKiA	
440	94	156.960		Buszyce		Buszyce-94-1569-02	Oddz. w Opolu GDDKiA	
441	94	168.320	L	Skarbiszów		Skarbiszów-94-1683-01	Oddz. w Opolu GDDKiA	
442	94	168.550		Skarbiszów		Skarbiszów-94-1685-02	Oddz. w Opolu GDDKiA	

Lp.	Numer drogi	Kilometraż drogi	Strona drogi	Miejscowość	Ulica / miejsce	Nazwa przystanku	Zarządzający przystankami	Uwagi
443	94	171.370	L	Karczów		Karczów-94-1713-01	Oddz. w Opolu GDDKiA	
444	94	171.510		Karczów		Karczów-94-1715-02	Oddz. w Opolu GDDKiA	
445	94	194.149	L	Falimirowice		Falimirowice-94-1941-01	Oddz. w Opolu GDDKiA	
446	94	194.194	P	Falimirowice		Falimirowice-94-1941-02	Oddz. w Opolu GDDKiA	
447	94	196.268	L	Walidrogi		Walidrogi-94-1962-01	Oddz. w Opolu GDDKiA	
448	94	196.431	P	Walidrogi		Wa 1 id rogi-94-1964-02	Oddz. w Opolu GDDKiA	
449	94	197.283	L	Walidrogi		Wal id rogi-94-1972-01	Oddz. w Opolu GDDKiA	
450	94	197,428		Walidrogi		Walidrogi-94-1974-02	Oddz. w Opolu GDDKiA	
451	94	198.141		Tarnów Opolski		Tarnów Opolski-94-1981-1	Oddz. w Opolu GDDKiA	
452	94	198.433		Tarnów Opolski		Tarnów Opolski-94-1984-2	Oddz. w Opolu GDDKiA	
453	94	199.909		Nakło		Nakło-94-1999-01	Oddz. w Opolu GDDKiA	
454	94	200.915	L	Nakło		Nakło-94-2009-01	Oddz. w Opolu GDDKiA	
455	94	200.935	P	Nakło		Nakło-94-2009-02	Oddz. w Opolu GDDKiA	
456	94	201.611	L	Nakło		Nakło-94-2016-01	Oddz. w Opolu GDDKiA	
457	94	201.661	P	Nakło		Nakło-94-2016-02	Oddz. w Opolu GDDKiA	
458	94	205,282	L	Ligota Czamborowa		Ligota Czamborowa-94-2052-01	Oddz. w Opolu GDDKiA	oczekuje na zawarcie porozumienia ws przekazania zarządzania przystankami z Gminą Izbicko
459	94	205,437	P	Ligota Czamborowa		Ligota Czamborowa-94-2054-02	Oddz. w Opolu GDDKiA	jw.
460	94	207,27	P	Suchodaniec		Suchodaniec-94-2072-02	Oddz. w Opolu GDDKiA	jw.
461	94	207,322	L	Suchodaniec		Suchodaniec-94-2073-01	Oddz. w Opolu GDDKiA	jw.
462	94	208.800	L	Sucha		Sucha-94-2088-01	Oddz. w Opolu GDDKiA	
463	94	208.967	P	Sucha		Sucha-94-2089-02	Oddz. w Opolu GDDKiA	
464	94	214.981	P	Strzelce Opolskie		Strzelce Opolskie-2149-2	Oddz. w Opolu GDDKiA	
465	94	215.053	L	Strzelce Opolskie		Strzelce Opolskie-2150-1	Oddz. w Opolu GDDKiA	
466	94	217.110	P	Strzelce Opolskie		Strzelce Opolskie-2171-2	Oddz. w Opolu GDDKiA	
467	94	217.117	L	Strzelce Opolskie		Strzelce Opolskie-2171-	Oddz. w Opolu GDDKiA	
468	94	218.345	L	Strzelce Opolskie		Strzelce Opolskie-2183-01	Oddz. w Opolu GDDKiA	
469	94	218.645	P	Strzelce Opolskie		Strzelce Opolskie-2186-2	Oddz. w Opolu GDDKiA	
470	94	218.758	P	Strzelce Opolskie	kino ul. Krakowska	Strzelce Opolskie-2187-2	Oddz. w Opolu GDDKiA	
471	94	218.758	L	Strzelce Opolskie		Strzelce Opolskie-2187-01	Oddz. w Opolu GDDKiA	
472	94	219.300	L	Strzelce Opolskie		Strzelce Opolskie-2193-01	Oddz. w Opolu GDDKiA	
473	94	219.447	P	Dziewkowice		Dziewkowice-94-2194-02	Oddz. w Opolu GDDKiA	
474	94	222.082	P	Warmatowice		Warmatowice-94-2220-02	Oddz. w Opolu GDDKiA	
475	94	222.259	L	Warmatowice		Warmatowice-94-2222-01	Oddz. w Opolu GDDKiA	

Lp.	Numer drogi	Kilometraż drogi	Strona drogi	Miejscowość	Ulica / miejsce	Nazwa przystanku	Zarządzający przystankami	Uwagi
476	94	224.622	L	Błotnica		Błotnica-94-2246-01	Oddz. w Opolu GDDKiA	
477	94	224.688	P	Błotnica		Błotnica-94-2246-02	Oddz. w Opolu GDDKiA	
478	94	225.480	P	Błotnica		Błotnica-94-254-02	Oddz. w Opolu GDDKiA	
479	94	229.143	L	Płużnica		Płużnica-94-2291-01	Oddz. w Opolu GDDKiA	
480	94	229.199	P	Płużnica		Płużnica-94-2291-02	Oddz. w Opolu GDDKiA	

Uwaga: Lokalizacje przystanków odpowiadają stanie po zakończeniu przebudowy dróg w 2013r.

ZAŁĄCZNIK  D.
TREŚĆ ANKIET

Dobór próby osób ankietowanych przeprowadzono w taki sposób, by wśród uczestników badania odzwierciedlone zostały następujące czynniki:

1. Zapewnienie równomiernego podziału wg płci respondentów (50% : 50%)
2. Powiązana ze strukturą wieku struktura zawodowa:
 - a. Osoby w wieku szkolnym: uczniowie, studenci, stanowiący obecnie ok. 20% mieszkańców województwa
 - b. Osoby w wieku produkcyjnym, stanowiący obecnie ok. 60% mieszkańców województwa
 - c. Osoby w wieku poprodukcyjnym (emeryci), stanowiący obecnie ok. 20% mieszkańców województwa

Badania ankietowe prowadzone były równoległe w kilku segmentach:

1. W pociągach uruchamianych w 2013 r. na podstawie umowy między Województwem Opolskim a spółką Przewozy Regionalne Sp. z o.o. – w celu zbudowania kompleksowej bazy informacji o napełnieniach w tych pociągach – ankiety A.
2. W wybranych połączeniach autobusowych uruchamianych w 2013 r. na podstawie zezwoleń wydanych przez Marszałka Województwa Opolskiego oraz Prezydenta Miasta Opole – w celu zbudowania częściowej bazy informacji o napełnieniach w tych autobusach – ankiety A.
3. Poza dworcami kolejowymi i autobusowymi, w celu zbadania preferencji komunikacyjnych i dokonania oceny wojewódzkiego transportu publicznego przez mieszkańców województwa – ankiety B.

Pełną treść obu rodzajów ankiet zamieszczono poniżej.

Ankieta A. Badanie zachowań komunikacyjnych mieszkańców Województwa Opolskiego w 2013 r.

Ankieta przeznaczona do badania pasażerów komunikacji publicznej, wykorzystywana do badań w autobusach i pociągach.

Miejsce	Data:	Godzina:	Ankieter
---------------	-------------	----------------	----------------

1. Charakterystyka podróży do badania typu „źródło-cel”**1.1. Podróż dzisiaj:**

- a) skąd (nazwa stacji kolejowej / przystanku autobusowego):
- b) dokąd: (nazwa stacji kolejowej / przystanku autobusowego):

2. Powód podróży**2.1. Jaki jest powód Pana/Pani podróży?**

- a) praca b) szkoła/uczelnia c) zakupy d) lekarz e) turystyka
- f) sprawa w urzędzie g) kultura/sport h) inne

3. TYLKO Jeśli praca / szkoła**3.1. Iloma środkami komunikacji publicznej musi Pan/Pani dojeżdżać z domu do pracy/szkoły?****3.2. Ile czasu zajmuje Panu/Pani podróż z domu do pracy/szkoły? (min.).....****4. Co Pana/Pani zdaniem powinno ulec zmianie w funkcjonowaniu transportu publicznego: (maksymalnie 4 odpowiedzi)****4.1. Kolej**

- a) niższe ceny biletów b) zintegrowany bilet na różne rodzaje transportu c) większa liczba połączeń
- d) krótszy czas podróży e) większy komfort podróży f) nie zamierzam korzystać z transportu publicznego
- g) utworzenie nieistniejących obecnie połączeń bezpośrednich (jakich:

4.2. Autobusy

- a) niższe ceny biletów b) zintegrowany bilet na różne rodzaje transportu c) większa liczba połączeń
- d) krótszy czas podróży e) większy komfort podróży f) nie zamierzam korzystać z transportu publicznego
- g) utworzenie nieistniejących obecnie połączeń bezpośrednich (jakich:

9. Metryczka**9.1. Płeć:** a) mężczyzna b) kobieta**9.2. Przedział wiekowy:** a) 10-18 lat b) 19-24 lata c) 25-35 lat d) 35-65/60 lat e) 66/61 lat i więcej**9.3. Status zawodowy:**

- a) osoba pracująca b) przedsiębiorca c) emeryt/rencista
- d) uczeń szkoły podstawowej / gimnazjum f) uczeń szkoły średniej g) student h) osoba bezrobotna

9.4. Wykształcenie:

- a) podstawowe / gimnazjalne b) zawodowe c) średnie d) wyższe

9.5. Miejsce zamieszkania: gmina powiat**9.6. Poziom dochodów (miesięcznie, netto, tzn. „na rękę”, na jedną osobę w gospodarstwie domowym):**

- a) do 1 500 zł b) do 3 000 zł c) powyżej 3 000 zł d) odmowa odpowiedzi

Ankieta B. Badanie preferencji komunikacyjnych mieszkańców Województwa Opolskiego w 2013 r.

*Ankieta skierowana do osób, które korzystają, jak i nie korzystają z komunikacji publicznej,
wykorzystywana do badań wykonywanych poza autobusami i pociągami*

Miejsce	Data:	Godzina:	Ankieter
---------------	-------------	----------------	----------------

1. **Zwyczaje dotyczące codziennych podróży**1.1. **Jak często podróżuje Pan/Pani komunikacją zbiorową (czyli autobusem, pociągiem)?**

- a) 5-7 dni w tygodniu b) 2-4 dni w tygodniu d) 1 dzień w tygodniu
e) rzadziej niż raz w tygodniu f) rzadziej niż raz w miesiącu g) nigdy

1.2. **Jakimi środkami transportu najczęściej Pan/Pani podróżuje?**

Maksymalnie 2 odpowiedzi. Zaznaczyć kolejność wymienienia poprzez wpisanie liczby: 1,2.

- a) ___ samochodem (służbowym lub prywatnym – jako pasażer lub jako kierowca)
b) ___ autobusem, c) ___ pociągiem,
d) ___ rowerem, e) ___ pieszo, f) ___ innym (jakim?

1.3. **Dlaczego najczęściej wybiera Pan/Pani ten środek transportu do podróży? (maksymalnie 2 odpowiedzi)**

- a) jest szybszy b) jest tańszy c) jest bardziej komfortowy d) nie mam innej możliwości
e) umożliwi mi dotarcie na miejsce bez konieczności dokonania przesiadek
f) wybieram ze względu na zdrowie g) jest bardziej przyjazny środowisku
h) jest niezależny od warunków ruchu drogowego (nie stoi w korkach)

1.4. **Jaki jest najczęstszy cel Pana/Pani podróży komunikacją zbiorową (czyli autobusem, pociągiem)?**

- a) praca b) szkoła/uczelnia c) zakupy d) lekarz
e) turystyka f) sprawa w urzędzie g) kultura/sport h) inne

UWAGA: Tylko jeśli w 1.1. odpowiedź f) lub g)

1.5. **Jakie czynniki są w stanie przekonać Pana/Panią do korzystania z komunikacji publicznej? (maksymalnie 3 odpowiedzi)**

- a) niższe ceny biletów b) zintegrowany bilet na różne rodzaje transportu c) większa liczba połączeń
d) krótszy czas podróży e) większy komfort podróży f) nie zamierzam korzystać z transp. publicznego
g) utworzenie nieistniejących obecnie połączeń bezpośrednich (jakich:)
h) interesowałyby mnie bardziej podróże koleją i) interesowałyby mnie bardziej podróże autobusami

2. **Ocena ogólna**2.1. **Proszę powiedzieć, w jakim stopniu jest Pan/Pani zadowolony(a) lub niezadowolony(a) z poszczególnych aspektów funkcjonowania komunikacji publicznej?**

Proszę ocenić w skali od 1 do 5, gdzie 1 – bardzo niezadowolony, 5 – bardzo zadowolony

- a) bezpieczeństwo podróży ____
b) ceny biletów ____
c) czas podróży ____
d) częstotliwość kursowania pojazdów ____
e) dostępność i czytelność informacji nt. komunikacji miejskiej (rozkłady, trasy, bilety itp.) ____
f) komfort podróży – liczba miejsc, brak zatłoczenia ____
g) możliwość podróży bezpośrednich (brak przesiadek) ____
h) punktualność – kursowanie zgodnie z rozkładem jazdy ____
i) jakość infrastruktury przystankowej (wiaty, ławki) ____
j) niezawodność ____
k) integracja taryfowa ____

2.2. **Czy jest Pan/Pani zainteresowany posiadaniem jednego biletu okresowego (np. miesięcznego) na różne środki komunikacji (autobus miejski, autobus podmiejski, pociąg)**

- a) tak, za cenę biletów obecnie wykorzystywanych b) tak i jestem gotów zapłacić za taki bilet więcej c) nie

2.3. **Z których środków komunikacji korzystałby Pan/Pani posiadając taki bilet regularnie (co najmniej 4 razy w tygodniu): (można podać więcej niż jedną odpowiedź)**

- a) autobus miejski b) autobus podmiejski c) pociąg podmiejski (regionalny) d) pociąg dalekobieżny (IC, TLK, IR)

3. **Dzisiejsza podróż (dla osób podróżujących)**3.1. **Podróż dzisiaj:**

- Środek transportu: a) pociąg b) autobus
c) Podróż skąd (nazwa stacji kolejowej / przystanku autobusowego):
d) Podróż dokąd: (nazwa stacji kolejowej / przystanku autobusowego):

3.2. **Bilet:**

a) jednorazowy b) okresowy (np. miesięczny)

3.3. Bilet:

a) normalny b) ulgowy szkolny c) ulgowy studencki d) ulgowy kolejowy e) inny

3.4. Jaki jest cel Pana/Pani podróży komunikacją zbiorową (czyli autobusem, pociągiem)?

a) praca b) szkoła/uczelnia c) zakupy d) lekarz e) turystyka
f) sprawa w urzędzie g) kultura/sport h) inne

3.5. Czy dzisiejsza trasa jest Pana/Pani regularną trasą z domu do pracy/szkoły lub z pracy/szkoły do domu?

a) tak b) nie

3.6. Jeśli tak, to iloma środkami komunikacji publicznej musi Pan/Pani dojeżdżać z domu do pracy/szkoły?

3.7. Ile czasu zajmuje Panu/Pani podróż z domu do pracy/szkoły? (min).....

9. Metryczka

9.1. Płeć: a) mężczyzna b) kobieta

9.2. Przedział wiekowy: a) 10-18 lat b) 19-24 lata c) 25-35 lat d) 35-65/60 lat e) 66/61 lat i więcej

9.3. Status zawodowy

a) osoba pracująca b) przedsiębiorca c) emeryt/rencista
d) uczeń szkoły podstawowej / gimnazjum f) uczeń szkoły średniej g) student h) osoba bezrobotna

9.4. Wykształcenie?

a) podstawowe / gimnazjalne b) zawodowe c) średnie d) wyższe

9.5. Miejsce zamieszkania: gmina powiat

9.6. Poziom dochodów (miesięcznie, netto, tzn. „na rękę”, na jedną osobę w gospodarstwie domowym)

a) do 1 500 zł b) do 3 000 zł c) powyżej 3 000 zł d) odmowa odpowiedzi

ZAŁĄCZNIK **E.**
BADANIA NAPEŁNIEŃ
NA LINIACH KOLEJOWYCH
ORAZ POTOKI PASAŻERSKIE
NA STACJACH KOLEJOWYCH

Poniższa tabela zawiera wyniki badań napełnień pociągów badanych jednokrotnie oraz uśrednione wyniki badań pociągów badanych dwu lub trzykrotnie.

Zachodni odcinek linii 132 (tj. Opole – Oława) oznaczono jako 132W, zaś zachodni odcinek linii 137 (tj. Kędzierzyn-Koźle – Nysa) jako 137W. Typ badania „1” oznacza badanie jednokrotne, zaś typ badania „W” – badanie wielokrotne. Dla badań wielokrotnych nie podano miesiąca badania, daty badania ani dnia tygodnia (zostały one podane w rozdziale omawiającym porównawcze badania napełnień).

Tabela 6. Badania pociągów po uśrednieniu.

Linia	Obieg	Miesiąc	Data	Dzień tygodnia	Nr pociągu	Badany pociąg	Typ badania	Nap. na odcinku
132	24	wrzesień	2013-09-12	czwartek	46201	Gliwice 16:05 – Strzelce Opolskie 17:02	1	60
132	27				46321	Gliwice 4:45- Opole 6:26	W	59
132	26	wrzesień	2013-09-09	poniedziałek	46323	Gliwice 5:53- Opole 7:39	1	147
132	10	sierpień	2013-08-26	poniedziałek	46325	Gliwice 6:50 – Opole 8:25	1	80
132	25	wrzesień	2013-09-10	wtorek	46327	Gliwice 8:01 – Opole 9:49	1	48
132	28				46329	Gliwice 9:31- Opole 11:16	W	61
132	24				46331	Gliwice 10:40 – Opole 12:23	W	27
132	26	wrzesień	2013-09-09	poniedziałek	46333	Gliwice 12:52/13:08- Opole 14:49	1	50
132	25	wrzesień	2013-09-10	wtorek	46335	Gliwice 14:07- Opole 15:54	1	85
132	46				46337	Gliwice 14:55- Opole 17:01	W	77
132	27				46339	Gliwice 16:41- Opole 18:49	W	82
132	25				46341	Gliwice 18:48 – Opole 20:38	W	40
132	10				46343	Gliwice 21:10- Opole 23:04	W	20
132	28				60238	Opole 17:42- Strzelce Op. 18:28	W	25
132	25	wrzesień	2013-09-10	wtorek	64200	Strzelce Op. 12:05 –Gliwice 12:57	1	31
132	25	wrzesień	2013-09-10	wtorek	64202	Strzelce Op. 6:05 – Gliwice 7:02	1	74
132	10	sierpień	2013-08-26	poniedziałek	64320	Opole 4:33 – Gliwice 6:07	1	67
132	24	wrzesień	2013-09-12	czwartek	64320	Opole 13:19 – Gliwice 15:04	1	66
132	11				64322	Opole 6:24 – Gliwice 8:28	W	39
132	26	wrzesień	2013-09-09	poniedziałek	64324	Opole 7:50- Gliwice 9:29	1	56
132	24				64326	Opole 9:02 – Gliwice 10:37	W	47
132	11				64328	Opole 12:54 – Gliwice 14:18	W	64
132	27				64332	Opole 14:04- Gliwice 15:56	W	104
132	26	wrzesień	2013-09-09	poniedziałek	64334	Opole 15:38 – Gliwice 17:22	1	125
132	11				64336	Opole 16:42- Gliwice 18:16	W	59
132	10				64338	Opole 18:43 – Gliwice 20:31	W	64
132	46	październik	2013-10-03	czwartek	64340	Opole 20:37- Gliwice 22:18/22:38	1	79
132W	49	październik	2013-10-06	niedziela	4621	Opole 6:58- Oława 7:46	1	85
132W	48	październik	2013-10-04	piątek	4625	Opole 12:07- Oława 12:55	1	128
132W	47	październik	2013-10-06	niedziela	4629	Opole 17:02- Oława 17:58	1	297
132W	49	październik	2013-10-06	niedziela	4631	Kędzierzyn Koźle 17:08- Oława 18:41	1	423
132W	49	październik	2013-10-06	niedziela	4635	Opole 21:05- Oława 21:53	1	182
132W	47	październik	2013-10-06	niedziela	6021	Opole 4:58- Oława 5:46	1	73
132W	48	październik	2013-10-04	piątek	6022	Oława 7:06- Opole 8:00	1	134
132W	48	październik	2013-10-04	piątek	6023	Opole 5:55- Oława 6:43	1	115
132W	48	październik	2013-10-04	piątek	6026	Oława 13:10- Opole 13:59	1	95
132W	50	październik	2013-10-03	czwartek	6028	Oława 14:05- Opole 14:54	1	242

Linia	Obieg	Miesiąc	Data	Dzień tygodnia	Nr pociągu	Badany pociąg	Typ badania	Nap. na odcinku
132W	47	październik	2013-10-06	niedziela	6029	Opole 13:15- Oława 14:03	1	176
132W	47	październik	2013-10-06	niedziela	6032	Oława 18:11- Opole 19:01	1	24
132W	35	wrzesień	2013-09-09	poniedziałek	6033	Opole 15:58- Oława 16:46	1	177
132W	30	wrzesień	2013-09-10	wtorek	6034	Oława 21:06- Opole 22:00	1	78
132W	48	październik	2013-10-04	piątek	6040	Brzeg 4:53- Opole 5:30	1	93
132W	48	październik	2013-10-04	piątek	6041	Opole 14:15- Brzeg 14:51	1	95
132W	49	październik	2013-10-06	niedziela	6042	Brzeg 5:43- Opole 6:20	1	78
132W	50	październik	2013-10-03	czwartek	6043	Opole 15:36 – Brzeg 16:12	1	146
132W	51				6044	Brzeg 6:53- Opole 7:30	W	96
132W	12				6045	Opole 18:05- Brzeg 18:41	W	88
132W	49	październik	2013-10-06	niedziela	6420	Oława 8:06- Opole 8:57	1	82
132W	48	październik	2013-10-04	piątek	6422	Oława 10:08- Opole 10:57	1	86
132W	47	październik	2013-10-06	niedziela	6424	Oława 12:06- Opole 13:00	1	204
132W	47	październik	2013-10-06	niedziela	6426	Oława 15:09- Opole 16:07	1	176
132W	35	wrzesień	2013-09-10	wtorek	6428	Oława 17:10 – Opole 18:00	1	126
132W	47	październik	2013-10-06	niedziela	6430	Brzeg 19:12– Opole 19:46	1	185
132W	49	październik	2013-10-06	niedziela	6430	Oława 19:05- Opole 19:54	1	171
132W	51				6434	Oława 16:06 – Opole 17:00	W	234
132W	48	październik	2013-10-04	piątek	6440	Brzeg 15:54- Kędzierzyn Koźle 17:19/17:29	1	79
132W	48	październik	2013-10-04	piątek	46203	Opole 9:00- Oława 9:49	1	166
132W	51	październik	2013-10-07	poniedziałek	46205	Opole 14:57- Oława 15:46	1	156
132W	50	październik	2013-10-03	czwartek	66041	Brzeg 5:57- Oława 6:09	1	91
132W	47	październik	2013-10-06	niedziela	66052	Oława 18:11- Brzeg 18:25 kursuje 6,13.X	1	14
132W	30	wrzesień	2013-09-10	wtorek	4633	Kędzierzyn Koźle 17:58- Oława 19:46/20:00	1	150
136	31	wrzesień	2013-09-10	wtorek	4621	Kędzierzyn Koźle 5:46/5:58- Opole 6:52/6:54	1	132
136	14				4625	Kędzierzyn Koźle 10:50 – Opole 11:46	W	56
136	15				4629	Kędzierzyn Koźle 15:51- Opole 16:50	W	49
136	14				4633	Kędzierzyn Koźle 17:52- Opole 18:52	W	83
136	31	wrzesień	2013-09-10	wtorek	4635	Kędzierzyn Koźle 19:57/20:02- Opole 21:03	1	72
136	14				6420	Opole 9:04- Kędzierzyn Koźle 9:55	W	94
136	29				6422	Opole 10:59 – Kędzierzyn Koźle 11:50	W	59
136	49				6424	Opole 13:10- Kędzierzyn Koźle 14:00	W	66
136	30	wrzesień	2013-09-10	wtorek	6426	Opole 16:20 – Kędzierzyn Koźle 17:10	1	119
136	31	wrzesień	2013-09-10	wtorek	6428	Opole 18:03- Kędzierzyn Koźle 18:54	1	141
136	33	wrzesień	2013-09-12	czwartek	6430	Opole 19:55- Kędzierzyn Koźle 20:50	1	94
136	32				6434	Opole 17:03 – Kędzierzyn Koźle 18:05	W	58
136	33	wrzesień	2013-09-12	czwartek	46203	Kędzierzyn Koźle 8:00/8:10- Opole 8:59/9:21	1	148
136	14				46205	Kędzierzyn Koźle 13:48- Opole 14:48	W	79
136	33	wrzesień	2013-09-12	czwartek	46221	Kędzierzyn Koźle 4:36/4:49- Opole 5:42/5:46	1	50
136	15				46223	Kędzierzyn Koźle 4:49- Opole 5:47	W	64
136	14				46225	Kędzierzyn Koźle 6:21- Opole 7:20	W	45
136	32				46227	Kędzierzyn Koźle 6:51- Opole 7:48	W	43
136	34	wrzesień	2013-09-13	piątek	46229	Kędzierzyn Koźle 7:14/7:23- Opole 8:15/8:20	1	95
136	29	wrzesień	2013-09-09	poniedziałek	46231	Kędzierzyn Koźle 8:58- Opole 10:04	1	65
136	32	wrzesień	2013-09-12	czwartek	46233	Kędzierzyn Koźle 9:56- Opole 10:57	1	61

Linia	Obieg	Miesiąc	Data	Dzień tygodnia	Nr pociągu	Badany pociąg	Typ badania	Nap. na odcinku
136	34				46235	Kędzierzyn Koźle 11:43/11:58- Opole 12:56	W	61
136	32				46237	Kędzierzyn Koźle 15:09- Opole 16:10	W	52
136	29				46239	Kędzierzyn Koźle 17:00- Opole 18:00	W	41
136	14				64220	Opole 4:58- Kędzierzyn Koźle 5:51	W	23
136	15				64222	Opole 6:00- Kędzierzyn Koźle 6:53	W	60
136	29	wrzesień	2013-09-09	poniedziałek	64224	Opole 7:01/7:05- Kędzierzyn Koźle 7:58	1	152
136	14	sierpień	2013-08-26	poniedziałek	64226	Opole 12:08- Kędzierzyn Koźle 13:00	1	70
136	32				64228	Opole 13:47/14:12-Kędzierzyn K 14:37/15:02	W	64
136	34	wrzesień	2013-09-13	piątek	64230	Opole 14:17/14:31-Kędzierzyn K 15:08/15:22	1	170
136	33	wrzesień	2013-09-12	czwartek	64232	Opole 14:58- Kędzierzyn Koźle 15:49	1	198
136	14				64234	Opole 15:33- Kędzierzyn Koźle 16:25	W	89
136	29	wrzesień	2013-09-09	poniedziałek	64238	Opole 19:07/19:13- Kędzierzyn Koźle 19:58/20:03	1	30
136	31	wrzesień	2013-09-10	wtorek	64240	Opole 22:20/22:30-Kędzierzyn K 23:11/23:27	1	24
143	2				46930	Lubliniec 6:44- Oleśnica 9:18	W	139
					-46931			
143	4				46933	Lubliniec 7:32- Kluczbork 8:39	W	17
143	3				46936	Lubliniec 13:31 – Oleśnica 16:31	W	124
					-46937			
143	39				46939	Lubliniec 15:34- Kluczbork 16:35	W	49
143	17	wrzesień	2013-09-10	wtorek	46943	Lubliniec 19:31- Kluczbork 20:46	1	8
143	2	sierpień	2013-08-27	wtorek	46945	Lubliniec 21:31- Kluczbork 22:37	1	6
143	3				60116	Namysłów 5:00- Kluczbork 5:36	W	36
143	17	wrzesień	2013-09-10	wtorek	60119	Oleśnica 7:32- Kluczbork 8:47	1	144
143	17	wrzesień	2013-09-10	wtorek	60123	Oleśnica 15:19 – Kluczbork 16:32	1	205
143	16	wrzesień	2013-09-09	poniedziałek	60125	Solniki Wlk. 16:37 – Kluczbork 17:35	1	120
143	39				60127	Oleśnica 19:17- Kluczbork 20:27	W	79
143	17	wrzesień	2013-09-10	wtorek	60131	Kluczbork 3:43- Oleśnica 5:11	1	86
143	16	wrzesień	2013-09-09	poniedziałek	60137	Kluczbork 6:55- Oleśnica 8:25	1	81
143	17			poniedziałek	60141	Kluczbork 12:49- Oleśnica 14:18	W	112
143	4			wtorek	60142	Kluczbork 16:49 – Oleśnica 18:36	W	117
					-60143			
143	2			wtorek	64930	Kluczbork 4:57 – Lubliniec 6:06	W	22
143	4			wtorek	64932	Kluczbork 6:00- Lubliniec 7:14	W	17
143	16			poniedziałek	64937	Oleśnica 9:11 – Kluczbork 10:37	W	92
143	4			wtorek	64938	Kluczbork 12:52- Lubliniec 14:02	W	22
143	17	wrzesień	2013-09-10	wtorek	64942	Kluczbork 16:37 – Lubliniec 17:49	1	40
143	2	sierpień	2013-08-27	wtorek	64944	Kluczbork 18:46- Lubliniec 19:56	1	52
143	3			środa	64944	Oleśnica 17:23- Kluczbork 18:35	W	151
					-64945			
143	3	sierpień	2013-08-28	środa	46943	Kluczbork 20:48- Namysłów 21:40	1	11
					-46941			
143	37			środa	60121/6015	Oleśnica 11:21 – Namysłów 11:55/Kluczbork 12:47	W	75
					1			
143	38				60135/6015	Kluczbork 5:45/Namysłów 6:37- Oleśnica 7:19	W	150

Linia	Obieg	Miesiąc	Data	Dzień tygodnia	Nr pociągu	Badany pociąg	Typ badania	Nap. na odcinku
					5			
151	41				6427	Kędzierzyn Koźle 17:02– Racibórz 17:47	W	49
151	41				44204	Racibórz 13:09– Kędzierzyn Koźle 13:47	W	42
151	18	wrzesień	2013-09-13	piątek	44207	Kędzierzyn Koźle 8:05– Racibórz 8:49	1	29
151	41				44227	Kędzierzyn Koźle 5:02– Racibórz 5:46	W	17
151	18	wrzesień	2013-09-13	piątek	44229	Kędzierzyn Koźle 6:02– Racibórz 6:45	1	22
151	6				44234	Racibórz 15:09– Kędzierzyn Koźle 15:46	W	30
151	6				44235	Kędzierzyn Koźle 14:02– Racibórz 14:46	W	33
151	18	wrzesień	2013-09-13	piątek	44236	Racibórz 16:12– Kędzierzyn Koźle 16:49	1	36
151	18	wrzesień	2013-09-13	piątek	44270	Racibórz 5:12– Kędzierzyn Koźle 5:50	1	54
151	6				44272	Racibórz 6:12– Kędzierzyn Koźle 6:50	W	41
151	18	wrzesień	2013-09-09	poniedziałek	44274	Racibórz 10:06– Kędzierzyn Koźle 10:45	1	33
151	18	wrzesień	2013-09-13	piątek	44276	Racibórz 14:12– Kędzierzyn Koźle 14:49	1	33
151	6				44278/4430	Racibórz 18:07– Kędzierzyn Koźle 18:45	W	16
					2			
151	6				44279	Kędzierzyn Koźle 11:15– Racibórz 11:59	W	37
151	18	wrzesień	2013-09-13	piątek	44290	Racibórz 20:12 – Kędzierzyn Koźle 20:49	1	12
151	18	wrzesień	2013-09-13	piątek	44291	Kędzierzyn Koźle 13:04– Racibórz 13:48	1	45
151	41				44294	Racibórz 8:20 – Kędzierzyn Koźle 8:58	W	25
151	18	wrzesień	2013-09-13	piątek	44299	Kędzierzyn Koźle 15:02– Racibórz 15:47	1	49
151	18	wrzesień	2013-09-13	piątek	44307	Kędzierzyn Koźle 18:05– Racibórz 18:50	1	37
151	6				44309	Kędzierzyn Koźle 7:10– Racibórz 7:56	W	25
151	18	wrzesień	2013-09-13	piątek	46202	Racibórz 7:19– Kędzierzyn Koźle 7:57	1	66
181	5				520	Wieluń Dąbrowa 3:12- Krzepice 3:51	W	51
181	40				521	Krzepice 4:35– Wieluń Dąbrowa 5:13	W	2
181	40				523	Krzepice 13:52– Wieluń Dąbrowa 14:30	W	1
181	5				524	Wieluń Dąbrowa 5:22- Krzepice 6:01	W	34
181	5				526	Wieluń Dąbrowa 14:39 – Krzepice 15:18	W	27
181	5				527	Krzepice 15:51– Wieluń Dąbrowa 16:36	W	30
181	40				528	Wieluń Dąbrowa 17:11- Krzepice 17:50	W	19
181	5				531	Krzepice 20:03– Wieluń Dąbrowa 20:41	W	69
181	5				47131	Krzepice 7:50– Wieluń Dąbrowa 8:29	W	41
181	40				74130	Wieluń Dąbrowa 12:35- Krzepice 13:19	W	3
272	1				67203	Kluczbork 10:59 – Kępno 12:05	W	14
272	36				67221	Kluczbork 5:55 – Kępno 6:44	W	11
272	1				67225	Kluczbork 15:03- Kępno 15:53	W	34
272	2				67227	Kluczbork 16:45- Kępno 17:35	W	14
272	1				67229	Kluczbork 19:05 – Kępno 20:07	W	18
272	1				76220	Kępno 13:58 – Kluczbork 14:39	W	30
272	37				76222	Kępno 17:58 – Kluczbork 18:40	W	36
272	1				76230	Kępno 6:52 – Kluczbork 7:34	W	23
272	36	październik	2013-10-03	czwartek	76232	Kępno 9:52- Kluczbork 10:33	1	15
272	1				76240	Kępno 4:55- Kluczbork 5:36	W	26
272	1				76222/7623	Kępno 17:58 – Kluczbork 18:40	W	43

Linia	Obieg	Miesiąc	Data	Dzień tygodnia	Nr pociągu	Badany pociąg	Typ badania	Nap. na odcinku
					4			
277	52				60821	Jelcz Laskowice 5:00 – Opole 6:38	W	44
277	13				60823	Opole 15:45 – Jelcz Laskowice 17:26	W	43
287	9				60321	Opole 5:52– Nysa 7:23	W	35
287	23	wrzesień	2013-09-13	piątek	60322	Nysa 6:15- Opole 7:35	1	203
287	9				60324	Nysa 7:35- Opole 8:55	W	61
287	9				60325	Opole 12:40– Nysa 14:00	W	57
287	44				60326	Nysa 10:45- Opole 12:05	W	73
287	23	wrzesień	2013-09-13	piątek	60327	Opole 14:36 – Nysa 15:56	1	182
287	22	wrzesień	2013-09-10	wtorek	60329	Opole 15:26– Nysa 16:46	1	172
287	9				60330	Nysa 14:47- Opole 16:17	W	66
287	44	październik	2013-10-07	poniedziałek	60331	Opole 16:36 – Nysa 18:01	1	114
287	22	wrzesień	2013-09-10	wtorek	60332	Nysa 16:52 – Opole 18:12	1	73
287	22	wrzesień	2013-09-10	wtorek	60333	Opole 18:20– Nysa 19:51	1	110
287	22	wrzesień	2013-09-10	wtorek	60334	Nysa 19:55- Opole 21:15	1	29
287	22	wrzesień	2013-09-10	wtorek	60335	Opole 21:44– Nysa 23:05	1	33
287	22	wrzesień	2013-09-10	wtorek	60520	Nysa 5:24- Opole 6:44	1	205
287	9				60523	Opole 9:03– Nysa 10:23	W	81
299+301	53	październik	2013-10-31	czwartek	60521	Opole Główne 06:50 - Kluczbork 07:43	1	17
299+301	53	październik	2013-10-31	czwartek	60522	Kluczbork 07:50 - Opole Główne 08:44	1	135
299+301	53	październik	2013-10-31	czwartek	60920	Kluczbork 05:50 - Opole Główne 06:44	1	136
299+301	53	październik	2013-10-31	czwartek	60923	Opole Główne 09:37 - Kluczbork 10:33	1	72
299+301	53	październik	2013-10-31	czwartek	60924	Kluczbork 10:51 - Opole Główne 11:45	1	52
299+301	53				60925	Opole Główne 13:37 - Kluczbork 14:33	W	64
299+301	53	październik	2013-10-31	czwartek	60926	Kluczbork 14:40 - Opole Główne 15:34	1	79
299+301	53	październik	2013-10-31	czwartek	60927	Opole Główne 15:37 - Kluczbork 16:33	1	178
299+301	53	październik	2013-10-31	czwartek	60928	Kluczbork 16:45 - Opole Główne 17:39	1	23
299+301	53				60929	Opole Główne 17:42 - Kluczbork 18:38	W	62
299+301	53	październik	2013-10-31	czwartek	60930	Kluczbork 18:50 - Opole Główne 19:44	1	48
299+301	53	październik	2013-10-31	czwartek	60931	Opole Główne 19:47 - Kluczbork 20:43	1	39
137	8				44200	Kędzierzyn Koźle 5:50- Gliwice 6:32	W	36
137	21	wrzesień	2013-09-09	poniedziałek	44231	Gliwice 5:44 – Kędzierzyn Koźle 6:24	1	36
137	21	wrzesień	2013-09-09	poniedziałek	44239	Gliwice 12:14 – Kędzierzyn Koźle 12:51	1	40
137	8				44243	Gliwice Łabędy 15:32 – Kędzierzyn Koźle 16:03	W	56
137	21	wrzesień	2013-09-09	poniedziałek	44245	Gliwice 16:18– Kędzierzyn Koźle 16:55	1	40
137	8				44247	Gliwice 18:11 – Kędzierzyn Koźle 18:49	W	17
137	43				44249	Gliwice 20:15 – Kędzierzyn Koźle 20:53	W	21
137	21				44250	Kędzierzyn Koźle 14:42- Gliwice Łabędy 15:16	W	44
137	8				44252	Kędzierzyn Koźle 16:17- Gliwice 16:59	W	31
137	8				44254	Kędzierzyn Koźle 19:03- Gliwice 19:45	W	20

Linia	Obieg	Miesiąc	Data	Dzień tygodnia	Nr pociągu	Badany pociąg	Typ badania	Nap. na odcinku
137	8	sierpień	2013-08-27	wtorek	44256	Kędzierzyn Koźle 21:17- Gliwice 22:09	1	9
137	21	wrzesień	2013-09-09	poniedziałek	44260	Kędzierzyn Koźle 4:50- Gliwice 5:35	1	37
137	8				44263	Gliwice 6:42 – Kędzierzyn Koźle 7:20	W	35
137	21	wrzesień	2013-09-09	poniedziałek	44264	Kędzierzyn Koźle 7:03- Gliwice 7:47	1	48
137	21	wrzesień	2013-09-09	poniedziałek	44267	Gliwice 8:03 – Kędzierzyn Koźle 8:41	1	24
137	43				44268	Kędzierzyn Koźle 8:15- Gliwice 8:59	W	52
137	8				44271	Gliwice 10:07 – Kędzierzyn Koźle 10:46	W	35
137	21	wrzesień	2013-09-09	poniedziałek	44272	Kędzierzyn Koźle 11:17- Gliwice 12:01	1	36
137	21	wrzesień	2013-09-09	poniedziałek	44274	Kędzierzyn Koźle 12:58- Gliwice 13:40	1	22
137	21	wrzesień	2013-09-09	poniedziałek	44277	Gliwice 14:11 – Kędzierzyn Koźle 14:50	1	64
137W	19	wrzesień	2013-09-09	poniedziałek	46733	Kędzierzyn Koźle 9:02 – Nysa 10:41	1	33
137W	20	wrzesień	2013-09-12	czwartek	46735	Kędzierzyn Koźle 11:00 – Nysa 12:36	1	18
137W	19	wrzesień	2013-09-09	poniedziałek	46739	Kędzierzyn Koźle 14:58 – Nysa 16:36	1	97
137W	20	wrzesień	2013-09-12	czwartek	46741	Kędzierzyn Koźle 16:32 – Nysa 18:10	1	39
137W	42				46743	Kędzierzyn Koźle 19:02 – Nysa 20:40	W	38
137W	7	sierpień	2013-08-28	środa	64720	Nysa 4:10 – Kędzierzyn Koźle 5:43	1	47
137W	19	wrzesień	2013-09-09	poniedziałek	64722	Nysa 6:15 – Kędzierzyn Koźle 7:48	1	71
137W	19	wrzesień	2013-09-09	poniedziałek	64726	Nysa 12:42 – Kędzierzyn Koźle 14:11	1	35
137W	20	wrzesień	2013-09-12	czwartek	64728	Nysa 14:39- Kędzierzyn Koźle 16:12	1	49
137W	44	październik	2013-10-07	poniedziałek	64732	Nysa 19:40 – Kędzierzyn Koźle 21:13	1	26
137W	7				46731	Kędzierzyn Koźle 5:58 – Brzeg 8:39	W	49
137W	7				46737	Kędzierzyn Koźle 12:58 – Brzeg 15:32	W	38
137W	42				64724	Brzeg 8:39 – Kędzierzyn Koźle 11:11	W	35
137W	42				64730	Brzeg 15:39 – Kędzierzyn Koźle 18:35	W	54
288	7				46731	Kędzierzyn Koźle 5:58 – Brzeg 8:39	W	41
288	7				46737	Kędzierzyn Koźle 12:58 – Brzeg 15:32	W	57
288	42				64724	Brzeg 8:39 – Kędzierzyn Koźle 11:11	W	43
288	42				64730	Brzeg 15:39 – Kędzierzyn Koźle 18:35	W	70
288	20				60440	Brzeg 6:29 – Nysa	W	111
288	20				60441	Nysa 5:19 – Brzeg 6:17	W	33
288	19	wrzesień	2013-09-09	poniedziałek	60442	Brzeg 18:39 – Nysa 19:37	1	27
288	19	wrzesień	2013-09-09	poniedziałek	60443	Nysa 17:19 – Brzeg 18:17	1	36

Na podstawie badań napętnień została przygotowana tabela zawierająca zestawienie dobowych potoków pasażerskich, z przyporządkowaniem poszczególnych stacji do dwóch grup: stacje o znaczeniu ponadregionalnym i regionalnym (A) oraz stacje o znaczeniu lokalnym (B). W kolejnej tabeli ujęto stacje położone poza terenem Województwa Opolskiego, gdzie ukazano potoki pasażerskie związane tylko z pociągami łączącymi te stacje z Województwem Opolskim.

Tabela 7. Dobowe potoki pasażerskie na stacjach kolejowych na terenie Województwa Opolskiego

Stacja	Potok	Grupa	Stacja	Potok	Grupa
Opole Główne	10 144	A	Laskowice Oleskie	69	B
Kędzierzyn-Koźle	4 795	A	Bąków	67	B
Kluczbork	2 290	A	Budziszowice	66	B
Brzeg	2 112	A	Skoroszyce	59	B
Zdzieszowice	1 445	A	Pakosławice	56	B
Nysa	1 407	A	Chmielowice	55	B
Namysłów	1 200	A	Karłowice	55	B
Strzelce Opolskie	1 091	A	Twardawa	52	B
Lewin Brzeski	1 077	A	Smardy	51	B
Opole Zachodnie	873	A	Kubice	50	B
Gogolin	866	A	Lipki	49	B
Tułowice Niemodlińskie	577	B	Opole Gosławice	45	B
Wolczyn	472	B	Olszanka	42	B
Tarnów Opolski	458	B	Nowy Świątów	40	B
Łambinowice	381	B	Borkowice	38	B
Dąbrowa Niemodlińska	344	B	Bukowo	38	B
Olesno Śląskie	312	B	Sławęcice	37	B
Prudnik	302	B	Kotórz Mały	36	B
Dziergowice	249	B	Oswiec Przystanek	32	B
Grodków Śląski	236	B	Stare Olesno	31	B
Łosiów	224	B	Szybowice	31	B
Głogówek	213	B	Mąkoszyce	30	B
Domaszowice	210	B	Czeska Wieś	29	B
Góraždze	204	B	Lipowa Śląska	26	B
Opole Groszowice	196	B	Biskupice k. Kluczborka	25	B
Przecza	189	B	Kędzierzyn-Koźle Azoty	25	B
Szymiszów	189	B	Krzywizna	24	B
Raławice Śląskie	180	B	Kały	22	B
Błotnica Strzelecka	178	B	Tuły	21	B
Raszowa	172	B	Dobrzeń Wielki	19	B
Chróstina Opolska	171	B	Dytmarów	18	B
Wierzbica Górna	162	B	Kędzierzyn-Koźle Przystanek	18	B
Kamień Śląski	142	B	Myśliczyn	17	B
Opole Grotowice	138	B	Popielów	14	B
Wilków Namysłowski	137	B	Rogalice	14	B
Szydłów	131	B	Tarnowiec Brzeski	14	B
Opole Wschodnie	118	B	Chróstice	13	B
Jasienica Dolna	116	B	Nowy Las	11	B
Janinów	111	B	Pokrzywnica	11	B
Przywory Opolskie	109	B	Jełowa	10	B
Sowin	106	B	Stary Grodków	9	B
Byczyna Kluczborska	97	B	Borki Opolskie	8	B
Jasiona	93	B	Borucice	1	B
Kostów	92	B	Czarnowąsy	0	B
Jaworzno k. Wielunia	90	B			
Chróstina Nyska	82	B			
Kędzierzyn-Koźle Zachodnie	80	B			
Komprachcice	80	B			
Sowczyce	78	B			
Mańkowice	74	B			
Bierawa	70	B			
Gręboszów	70	B			

Źródło: Opracowanie własne

Tabela 8. Dobowe potoki pasażerskie na stacjach kolejowych położonych poza terenem Województwa Opolskiego związane z ruchem kolejowym przechodzącym przez teren Województwa Opolskiego

Stacja	Potok	Grupa
Gliwice	2 405	A
Oleśnica	1 016	A
Bierutów	860	A
Racibórz	786	A
Oława	735	A
Krzepice	543	A
Lubliniec	397	A
Rudziniec Gliwicki	372	B
Toszek	340	B
Kępno	296	B
Paczyna	260	B
Nędza	245	B
Kuźnia Raciborska	216	B
Gliwice Łabędy	211	B
Pyskowice	194	B
Kotulin	190	B
Wieluń	147	B
Sieraków	143	B

Stacja	Potok	Grupa
Pątnów Wieluński	110	B
Rzeczyce Śląskie	109	B
Ciasna	100	B
Gliwice Kuźnica	90	B
Dzietrzniki	86	B
Łęka Opatowska	74	B
Ligota Toszecka	71	B
Taciszów	62	B
Wieluń Dąbrowa	60	B
Solniki Wielkie	45	B
Racibórz Markowice	38	B
Słupia	38	B
Biskupice Oławskie	10	B
Jelcz Laskowice	2	B
Kopalina	1	B
Minkowice Oławskie	1	B

Źródło: Opracowanie własne

ZAŁĄCZNIK **F.**
CHARAKTERYSTYKA
KOMUNIKACYJNA
PODREGIONÓW I POWIATÓW
WOJEWÓDZTWA OPOLSKIEGO

1. Miasto Opole

Miasto Opole jest nie tylko stolicą Województwa Opolskiego, lecz także miastem na prawach powiatu oraz stolicą powiatu opolskiego ziemskiego. Miasto posiada ponad 122 000 mieszkańców. Przez Opole przepływa druga co do wielkości rzeka Polski, Odra. Dzięki zróżnicowanemu krajobrazowi, na terenie Opola spotkać można wiele gatunków zwierząt. Nazwa miasta Opole pochodzi od nazwy jednej z najstarszych jednostek terytorialnych Słowian w środkowej Europie – tzw. „opola”. Były one tworzone jeszcze w czasach przedpaństwowych, od połowy 1. tysiąclecia n.e. Termin ten określał nazwę lokalnego terytorium, na którym mieszała wspólnota sąsiedzka wspólnie broniąca się przed wrogiem. W mieście działa 31 przedszkoli, 21 szkół podstawowych, 11 gimnazjów, 7 liceów ogólnokształcących, 8 liceów profilowanych, 7 techników, 5 zasadniczych szkół zawodowych oraz Liceum Plastyczne i Ogólnokształcąca Szkoła Sztuk Pięknych. Ponadto funkcjonuje kilkanaście szkół ponadgimnazjalnych dla osób dorosłych, zaś poza placówkami publicznymi działa kilka zespołów szkół społecznych i niepublicznych.

W poniższej tabeli podsumowano podstawowe informacje statystyczne.

Tabela 9. Powierzchnia i ludność miasta Opola

Powierzchnia w km ²	% województwa	% podregionu	Ludność	% województwa	% podregionu	Gęstość zaludnienia na 1 km ²
97	1%	2%	122 439	12%	20 %	1268

W kolejnej tabeli podsumowano drogi na terenie miasta Opola.

Tabela 10. Drogi powiatowe i gminne o ulepszonej nawierzchni na terenie miasta Opola

Drogi	Powiatowe	% Województwa	Gminne	% Województwa
Długość (km)	41	1%	164,7	7%

Źródło: Główny Urząd Statystyczny

Liczba samochodów osobowych na 1000 mieszkańców jest o 1,5% wyższa niż w całym Województwie Opolskim i wynosi 519,7 zaś łączna liczba zarejestrowanych samochodów wynosi 63 629.

Przez powiat przechodzą następujące drogi:

- Krajowe: 45, 46, 94
- Wojewódzkie: 414, 423, 435, 454, 459

Zgodnie z opracowaniem pt. „DOSTĘPNOŚĆ KOMUNIKACYJNA GŁÓWNYCH MIAST WOJEWÓDZTWA OPOLSKIEGO”, przygotowanym przez Urząd Marszałkowski w 2012 roku, Opole posiada następującą obecną dostępność komunikacyjną dla ruchu drogowego oraz kolejowego.

Mapa 1. Dostępność drogowa do miasta Opole

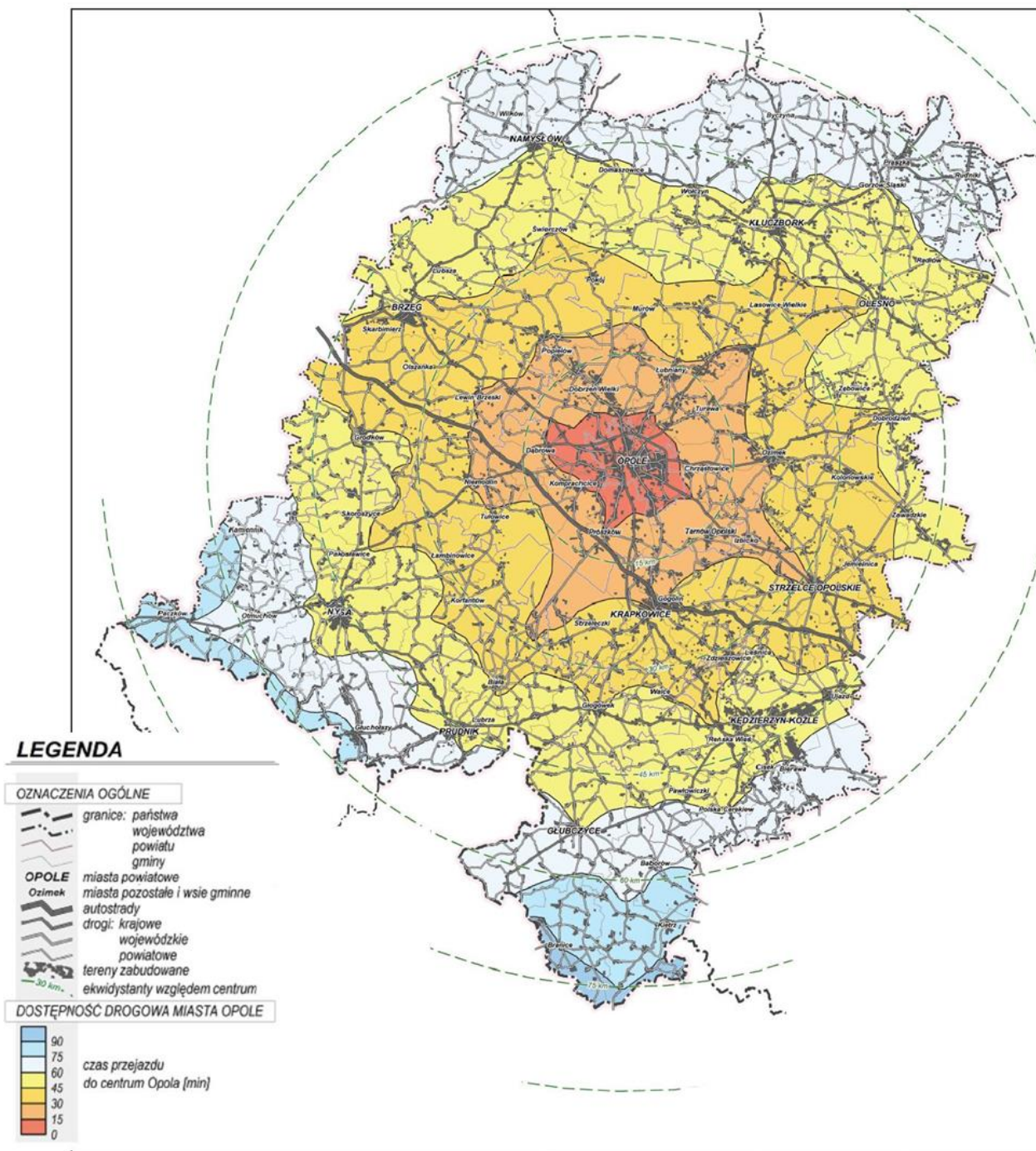

Źródło: Opracowanie „Dostępność komunikacyjna głównych miast województwa opolskiego”, Departament Polityki Regionalnej i Przestrzennej Urzędu Marszałkowskiego Województwa Opolskiego, 2012 r.

Mapa 2. Dostępność kolejowa miasta Opole

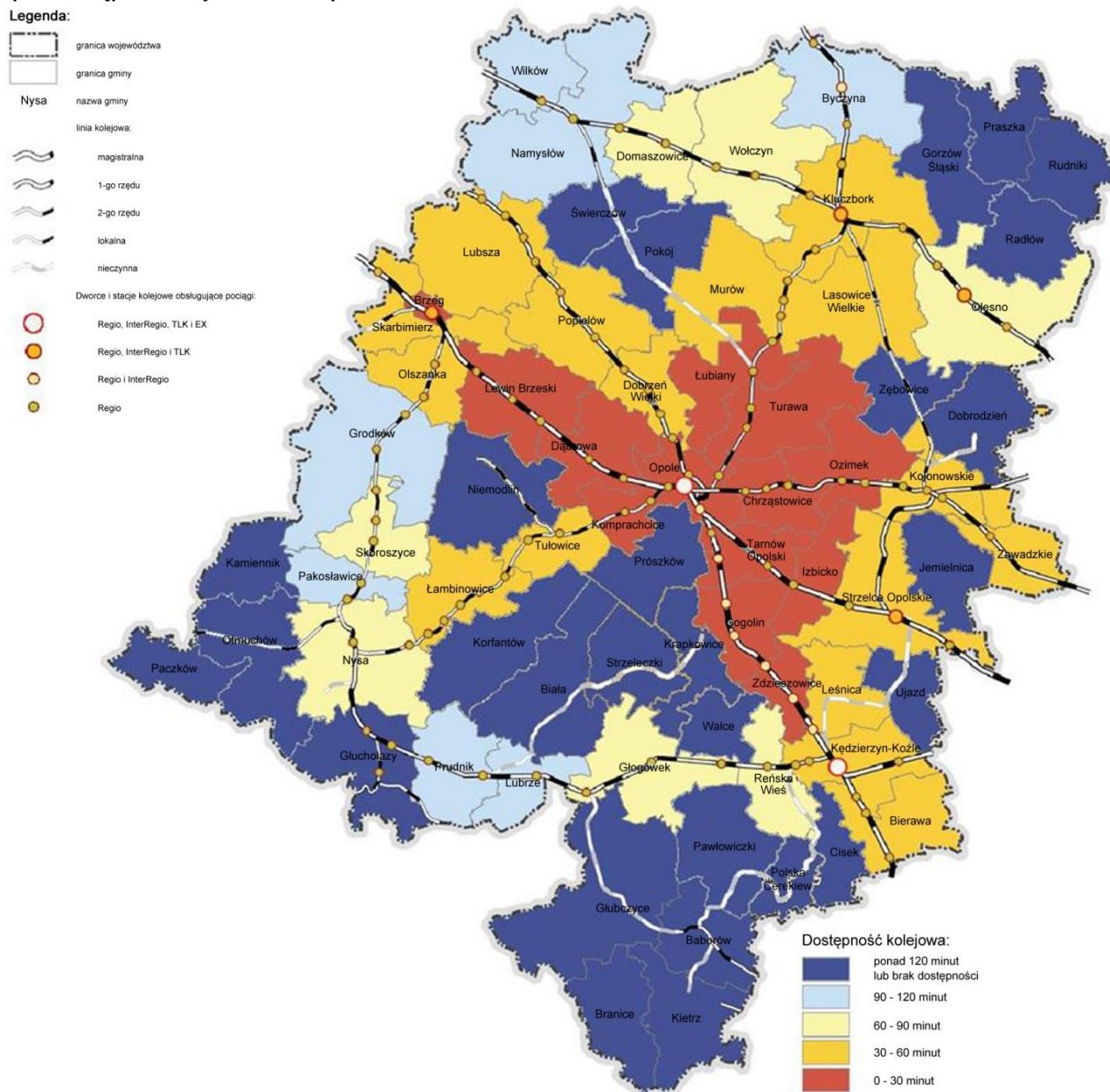

Źródło: Opracowanie własne na podstawie danych Urzędu Marszałkowskiego Województwa Opolskiego.

Spośród wszystkich linii, według zezwoleń na przewozy autobusowe wydanych przez Marszałka Województwa Opolskiego, przez miasto Opole przebiega 55 tras, obsługiwanych przez 15 przewoźników.

Tabela 11. Kursy przewoźników autobusowych przebiegające przez teren Miasta Opole

Nr zezw	Od	Do	Przez	Przybliżona długość jednego kursu [km]	Liczba kursów w ciągu doby	Średni czas przejazdu [godz:min]	Przybliżona prędkość techniczna [km/h]	Czy wybiega poza teren województwa (T/N)	Przewoźnik
552	Opole	Warszawa	Częstochowa	328	2	05:20		T	Biuro Podróży i Przewozów Riviera
988	Opole	Kluczbork	Bierdzany	46	26	00:53	56,3	N	FART Andrzej Dąbrowski
853	Namysłów	Opole	Kup	55	18	01:10		N	GINTRANS Piotr Nowakowski
850	Praszka	Opole	Olesno	73	10	01:20		N	Lucyna Garncarek Przewóz Osób
616	Opole	Kamień Śląski	Tarnów Opolski	23	19	00:30		N	LUZ Komercyjne Linie Autobusowe Sp. z o.o.
815	Opole	Kamionek	Tarnów Opolski	26	7	00:35		N	LUZ Komercyjne Linie Autobusowe Sp. z o.o.
886	Opole	Zębówice	Zakrzów Turawski	40	16	01:05		N	LUZ Komercyjne Linie Autobusowe Sp. z o.o.
935	Opole	Krośnica	Dębie-Daniec	31	8	00:35		N	LUZ Komercyjne Linie Autobusowe Sp. z o.o.
949	Opole	Krapkowice	Przywory	24	27	00:35		N	LUZ Komercyjne Linie Autobusowe Sp. z o.o.
958	Opole	Strzelce Opolskie	Izbicko	35	26	00:45		N	LUZ Komercyjne Linie Autobusowe Sp. z o.o.
972	Krapkowice	Opole	Rogów Opolski	27	24	00:45		N	LUZ Komercyjne Linie Autobusowe Sp. z o.o.
602	Opole	Dobrodzień	Ozimek-Myślińca	42	2	01:00	52	N	Opolskie PKS SA
617	Opole	Łódź	Olesno	206	1	04:10	51,1	T	Opolskie PKS SA
618	Opole	Krapkowice	Kąty Opolskie	25	38	00:40	37,5	N	Opolskie PKS SA
619	Krapkowice	Opole	Rogów Opolski	30	29	00:52		N	Opolskie PKS SA
630	Opole	Mikolin	Narok	29	11	00:45		N	Opolskie PKS SA
631	Opole	Skorogoszcz	Karczów	25	16	00:35	42,9	N	Opolskie PKS SA
770	Opole	Nysa	Dąbrowa-Sidzina	58	8	01:20	54	N	Opolskie PKS SA
801	Opole	Mąkoszyce	Chróścice-Lubienie	52	3	01:20		N	Opolskie PKS SA
829	Opole	Mąkoszyce	Chróścice-Karłowice	43	2	01:06	40,6	N	Opolskie PKS SA
835	Opole	Łódź	Wieluń-Sieradz-Zduńska Wola	203	3	04:05	50,6	T	Opolskie PKS SA
960	Opole	Wołczyn	Grabczok	56	6	01:24		N	Opolskie PKS SA
987	Opole	Zębówice	Turawa	40	30	01:00	40	N	Opolskie PKS SA
989	Opole	Stare Budkowice		43	2	01:12	35,8	N	Opolskie PKS SA
984	Grodków	Opole	Gracze-Niemodlin	58	2	01:28	43,4	N	PKS Sp. z o.o. w Brzegu
787	Opole	Kietrz	Wojnowice	89	20	02:00	46	N	PKS w Głubczycach Sp. z o.o.
788	Branice	Opole	Kietlice	66	8	01:40	45,4	N	PKS w Głubczycach Sp. z o.o.
789	Pilszcz	Opole	Lisięcice	96	1	02:50	44,8	N	PKS w Głubczycach Sp. z o.o.
790	Kietrz	Opole	Baborów-Liszęcice	93	1	02:25	45,4	N	PKS w Głubczycach Sp. z o.o.
809	Uszyce	Opole	Praszka-Gorzów Śląski-Kluczbork-Bierdzany	81	27	02:00	40	N	PKS w Kluczborku Sp. z o.o.
810	Olesno	Opole		49	5	01:05	54	N	PKS w Kluczborku Sp. z o.o.
811	Kluczbork	Opole	Wąsice-Pokój	70	5	01:30	40	N	PKS w Kluczborku Sp. z o.o.
812	Kluczbork	Opole	Markotów Mały-	69	3	01:20	41	N	PKS w Kluczborku Sp. z o.o.
813	Byczyna	Opole	Wołczyn-Murów	75	2	01:45	54	N	PKS w Kluczborku Sp. z o.o.
814	Kluczbork	Opole	Tuły-Bierdzany	52	2	01:20	39	N	PKS w Kluczborku Sp. z o.o.
817	Byczyna	Opole	Biskupice-Kluczbork-Bierdzany	64	5	01:15	46	N	PKS w Kluczborku Sp. z o.o.
818	Olesno	Opole	Lasowice Wielkie-Bierdzany	50	1	01:10	53,6	N	PKS w Kluczborku Sp. z o.o.
895	Kluczbork	Opole	Markotów Duży-Wołczyn-Murów	71	1	01:40	55,7	N	PKS w Kluczborku Sp. z o.o.
624	Namysłów	Opole	Kup-Brzeziny	60	26	01:20		N	PKS w Namysłowie Sp. z o.o.
678	Kępno	Opole	Świerczów	94	2	02:10	50	T	PKS w Namysłowie Sp. z o.o.

694	Namysłów	Opole	Fałkowice-Pokój	73	7	02:00	47	N	PKS w Namysłowie Sp. z o.o.
735	Opole	Kłodzko	Niemodlin	116	31	02:00		T	PKS w Namysłowie Sp. z o.o.
722	Strzelce Opolskie	Opole	Strzelce Opolskie-Sucha-Izbicko	36	22	00:40	58	N	PKS w Strzelcach Opolskich SA
724	Leśnica	Opole	Zalesie-Strzelce Opolskie-Izbicko	54	1	01:20	51	N	PKS w Strzelcach Opolskich SA
727	Krapkowice	Opole	Kamień Śląski-Tarnów Opolski	32	10	00:50	57,6	N	PKS w Strzelcach Opolskich SA
614	Opole	Izbicko	Walidrogi-Nakło	21	14	00:27		N	PW LUZ Agnieszka Domagała
826	Olesno	Opole	Żytniów- Rudniki-Krzepice-Starokrzepice	60	6	01:30	54	N	UT Beata Aleksandra Jeziorowska
827	Olesno	Opole	Zęboiwe-Grodzic	58	4	01:20	52,7	N	UT Beata Aleksandra Jeziorowska
695	Kędzierzyn-Koźle	Opole	Twardawa-Walce-Brożec-Krapkowice-Rogów Opolski	50	2	01:00	39	N	Veolia Transport Sp. z o.o.
759	Głucholazy / Prudnik	Opole	Pokrzywna-Prudnik-Dębina	65	11	01:40	41	N	Veolia Transport Sp. z o.o.
760	Głucholazy / Prudnik	Opole	Pokrzywna-Prudnik-Moszna	69	3	01:40	42	N	Veolia Transport Sp. z o.o.
761	Głucholazy / Prudnik	Opole	Pokrzywna-Prudnik-Górka Prudnicka	60	12	01:40	42	N	Veolia Transport Sp. z o.o.
762	Głucholazy / Prudnik	Opole	Wierzbiec-Prudnik-Krobusz-Dębina	71	5	01:40	44	N	Veolia Transport Sp. z o.o.
764	Prudnik	Opole	Ligota Bialska-Otoki Wieś-Grabina-Łącznik	46	3	00:45	38	N	Veolia Transport Sp. z o.o.
896	Prudnik	Opole	Moszna-Scigów-Prószków	67	2	01:45	39,5	N	Veolia Transport Sp. z o.o.

Źródło: Opracowanie własne na podstawie danych Urzędu Marszałkowskiego w Opolu

Przez miasto przechodzą następujące linie kolejowe, po których kursują pociągi pasażerskie:

- 132: Wrocław – Brzeg – Opole – Strzelce Opolskie – Gliwice – Bytom,
- 136: Opole Groszowice – Kędzierzyn-Koźle,
- 144: Opole – Fosowskie – Tarnowskie Góry,
- 277: Opole Groszowice – Wrocław Brochów,
- 287: Opole – Nysa,
- 293/301: Opole – Kluczbork.

Omówienie pociągów zawarto w rozdziale poświęconym sieci komunikacji kolejowej.

2. Podregion Opolski

Podregion Opolski obejmuje 7 powiatów położonych w środkowej i wschodniej części Województwa Opolskiego:

1. Powiat Głubczycki
2. Powiat Kędzierzyński
3. Powiat Krapkowicki
4. Powiat Oleski
5. Miasto Opole (powiat grodzki)
6. Powiat Opolski
7. Powiat Strzelecki

Tabela 12. Drogi powiatowe i gminne o ulepszonej nawierzchni na terenie Podregionu Opolskiego

Drogi	Długość (km)	% Województwa
Drogi powiatowe	1 883,7	52 %
Drogi gminne	1 681,5	71 %

Źródło: Główny Urząd Statystyczny

Powierzchnia Podregionu Opolskiego obejmuje 55% Województwa Opolskiego, zaś ludność tego podregionu stanowi 60% ludności całego województwa, co obrazuje, iż jest on nieco gęściej zaludniony niż Podregion Nyski.

Mapa 3. Podregion Opolski na tle Województwa i powiaty wchodzące w jego skład

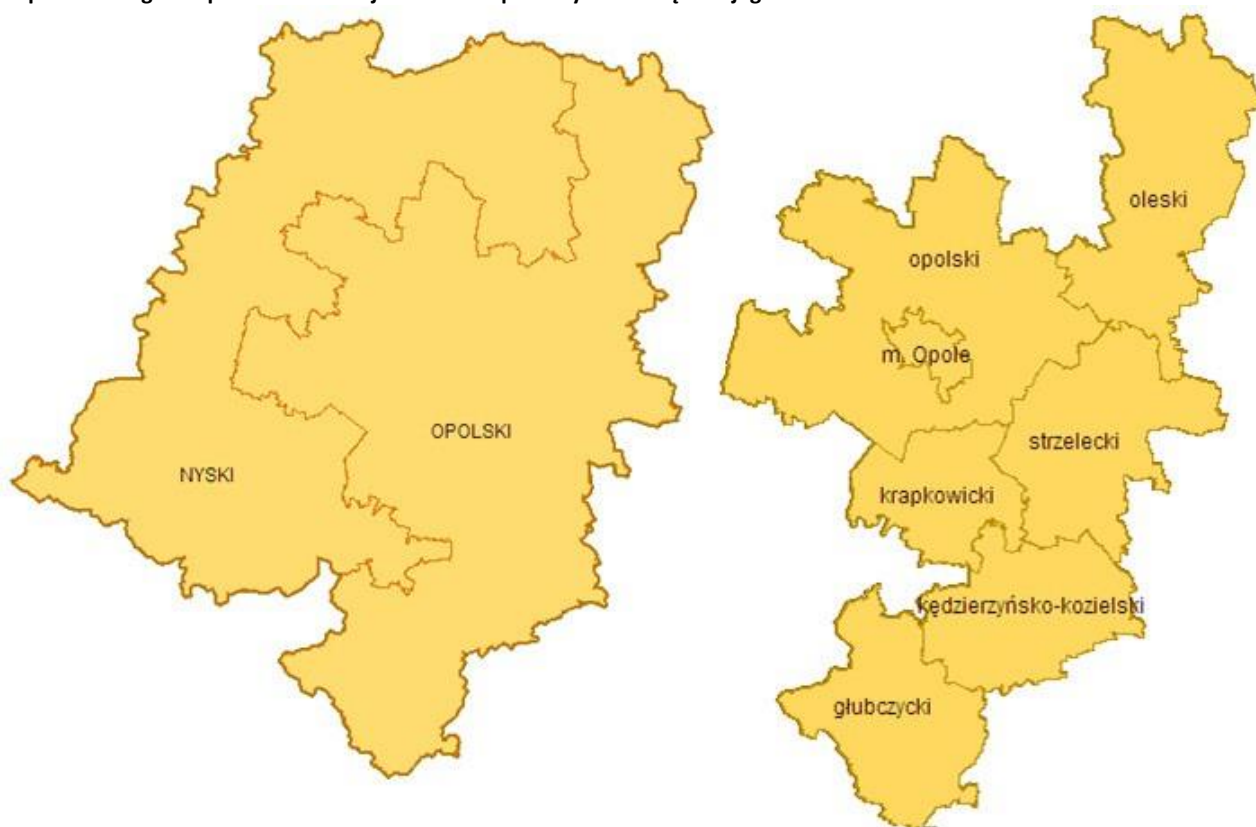

2.1. Powiat Głubczycki

Powiat głubczycki został utworzony w 1999 roku w ramach reformy administracyjnej. Jego siedzibą jest miasto Głubczyce. W skład powiatu wchodzi:

- gminy miejsko-wiejskie: Baborów, Głubczyce oraz Kietrz;
- gmina wiejska: Branice oraz
- miasta: Baborów, Głubczyce i Kietrz.

Powiat graniczy z powiatami: prudnickim, kędzierzyńsko-kozielskim, raciborskim (Województwo Śląskie) oraz z Czechami (Kraj Morawsko-Śląski).

Teren powiatu głubczyckiego to historyczny szlak handlowy, prowadzący z północy kraju na południe Europy, przez Bramę Morawską. Brak uciążliwego przemysłu oraz dbałość o czystość środowiska naturalnego sprawiły, że powiat należy do najczystszych pod tym względem w regionie. Bogactwo naturalne powiatu to wysokiej jakości woda pitna oraz kopaliny surowców drogowych. Dominującą dziedziną gospodarki jest rolnictwo. Na terenie powiatu rozlokowane są dwa gospodarstwa wielkopowierzchniowe do 10 tys. ha oraz kilkanaście gospodarstw przekraczających wielkością 100 ha, a średnia wielkość gospodarstwa rolnego wynosi ok. 20 ha. Na użytkach rolnych z przewagą 2 i 3 klasy uprawiane są głównie: pszenica, buraki, rzepak i kukurydza, prowadzone są także hodowle krów mlecznych i trzody chlewnej. Przemysł jest związany w dużej części z przetwórstwem rolno-spożywczym (mleczarnie, olejarnie, przetwórstwo mięsne piekarnie, wytwórnie napoi, browar) oraz w mniejszej z elektromechaniką, ceramiką ,budownictwem i przetwórstwem drewna. Uwzględniając typowo rolniczy charakter powiatu prosperuje on bardzo dobrze. Na terenie powiatu dobrze zorganizowane jest szkolnictwo podstawowe, gimnazjalne i ponadpodstawowe; ogólnokształcące i techniczne. Turystów zwiedzających powiat mogą zainteresować jego pamiątki historyczne ze zbiorami Powiatowego Muzeum, walory przyrodnicze oraz liczne trasy rowerowe.

Poniższa mapa ukazuje Powiat Głubczycki.

Mapa 4. Powiat Głubczycki

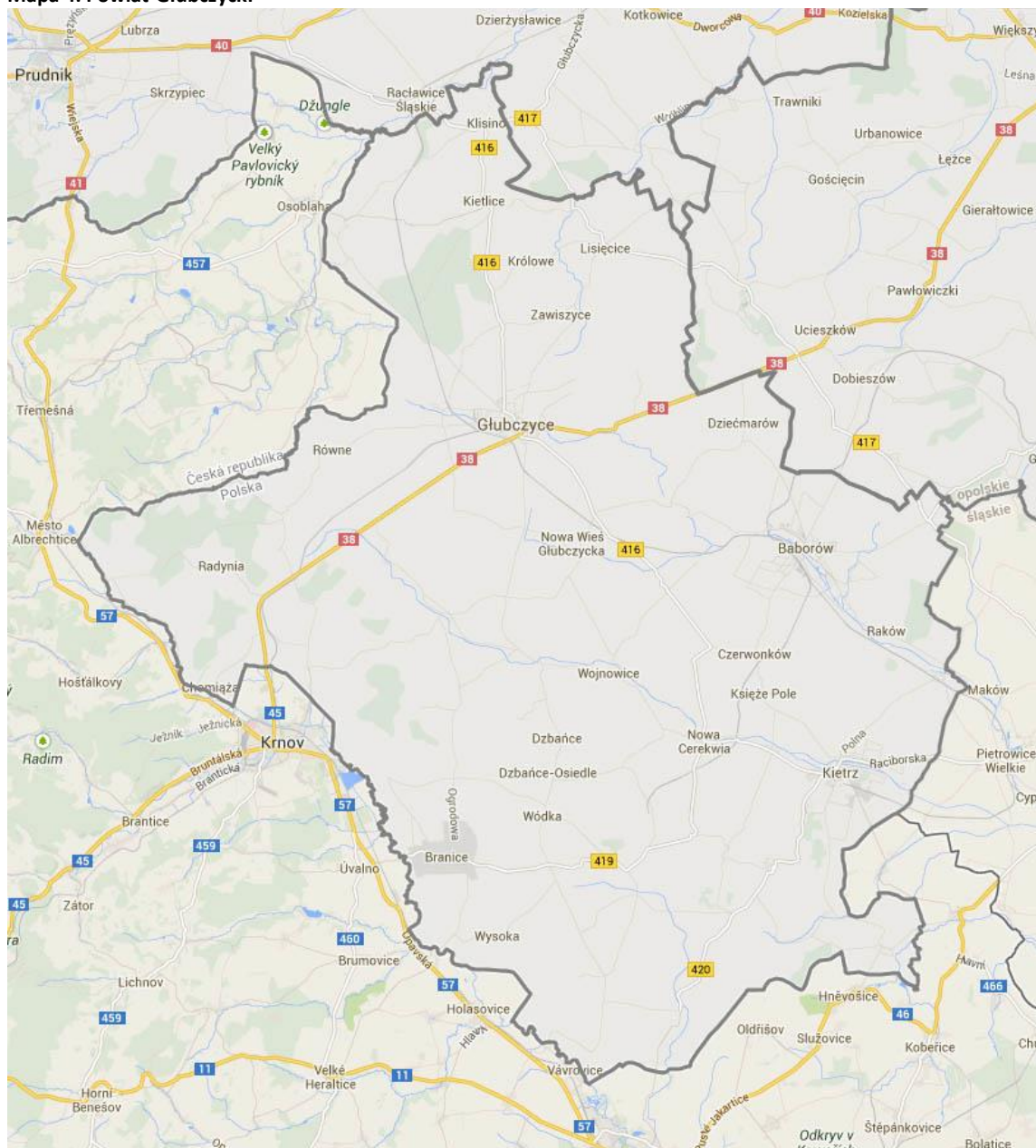

W poniższej tabeli podsumowano podstawowe informacje statystyczne.

Tabela 13. Powierzchnia i ludność Powiatu Głubczyckiego

Powierzchnia w km ²	% województwa	% podregionu	Ludność	% województwa	% podregionu	Gęstość zaludnienia na 1 km ²
63	7%	13%	48 217	5 %	8 %	72

W kolejnej tabeli podsumowano drogi na terenie Powiatu.

Tabela 14. Drogi powiatowe i gminne o ulepszonej nawierzchni na terenie powiatu głubczyckiego

Drogi	Powiatowe	% Województwa	Gminne	% Województwa
Długość (km)	328,4	9%	184,2	8%

Źródło: Główny Urząd Statystyczny

Liczba samochodów osobowych na 1000 mieszkańców jest aż o 15% wyższa niż w całym Województwie Opolskim i wynosi 588,3, zaś łączna liczba zarejestrowanych samochodów wynosi 28 365.

Przez powiat przechodzą następujące drogi:

- Krajowe: 38
- Wojewódzkie: 416, 417, 419, 420, 421

Spośród wszystkich linii, według zezwoleń na przewozy autobusowe wydanych przez Marszałka Województwa Opolskiego, przez teren powiatu przebiega 20 tras, obsługiwanych przez 2 przewoźników.

Tabela 15. Kursy przewoźników autobusowych przebiegające przez teren Powiatu Głubczyckiego

Nr zezw.	Od	Do	Przez	Przybliżona długość jednego kursu [km]	Liczba kursów w ciągu doby	Średni czas przejazdu [godz: min]	Przybliżona prędkość techniczna [km/h]	Czy wybiega poza teren województwa (T/N)	Przewoźnik
787	Opole	Kietrz /Głubczyce	Wojnowice	89	21	2:00	46	N	PKS w Głubczycach Sp. z o.o.
788	Branice	Opole	Kietlice	66	8	1:40	45,4	N	PKS w Głubczycach Sp. z o.o.
789	Pilszcz	Opole	Lisięcice	96	1	2:50	44,8	N	PKS w Głubczycach Sp. z o.o.
790	Kietrz	Opole	Baborów-Lisięcice	93	1	2:25	45,4	N	PKS w Głubczycach Sp. z o.o.
791	Głubczyce	Głogówek	Kietlice	32	2	1:00	38	N	PKS w Głubczycach Sp. z o.o.
792	Racławice Śląskie	Racibórz	Głubczyce-Baborów	36	7	1:00	41	T	PKS w Głubczycach Sp. z o.o.
793	Racibórz	Dzierżkowice	Żerdziny-Pilszcz	46	1	1:15	41,5	T	PKS w Głubczycach Sp. z o.o.
794	Racibórz	Branice	Kietrz	40	2	1:10	36	T	PKS w Głubczycach Sp. z o.o.
796	Głubczyce	Kędzierzyn-Koźle	Milice	36	7	1:00	42	N	PKS w Głubczycach Sp. z o.o.
797	Racibórz	Branice	Kietrz- Ściborzycze Wielkie	49	1	1:10	49	T	PKS w Głubczycach Sp. z o.o.
822	Głubczyce	Wrocław	Grodków	159	6	3:10	51	T	PKS w Głubczycach Sp. z o.o.
837	Głubczyce	Głogówek	Lisięcice-Kazimierz	29	1	0:50	40,5	N	PKS w Głubczycach Sp. z o.o.
889	Głubczyce	Kędzierzyn-Koźle	Lisięcice	31	3	0:45	44	N	PKS w Głubczycach Sp. z o.o.
890	Głubczyce	Kędzierzyn-Koźle	Grobniki	43	1	0:50	43,4	N	PKS w Głubczycach Sp. z o.o.
891	Głubczyce	Prudnik	Kietlice	35	5	0:45	48	N	PKS w Głubczycach Sp. z o.o.
642	Kędzierzyn-Koźle	Baborów	Cisek Spółdzielnia-Zakrzów-Polska Cerekiew-Wronin	37	1	1:00	38,3	N	Veolia Transport Sp. z o.o.
643	Pawłowiczki	Szczyty	Maciowakrze	17	5	0:25	35	N	Veolia Transport Sp. z o.o.
644	Kędzierzyn-Koźle	Głubczyce	Nacyszławki-Pawłowiczki-Miliczki	43	4	1:05	39	N	Veolia Transport Sp. z o.o.
657	Kędzierzyn-Koźle	Branice	Zdzieszowice- Żyrowa-Gogolin	63	5	1:50	39	N	Veolia Transport Sp. z o.o.
843	Kędzierzyn-Koźle	Baborów	Nacyszławki- Ostrożnica-Polska Cerekiew-Wronin	44	1	1:10	39	N	Veolia Transport Sp. z o.o.

Źródło: Opracowanie własne na podstawie danych Urzędu Marszałkowskiego w Opolu

Przez powiat nie przechodzą obecnie żadne linie kolejowe, po których kursują pociągi pasażerskie.

2.2. Powiat Kędzierzyńsko - Kozielski

Powiat kędzierzyńsko-kozielski został utworzony w 1999 roku w ramach reformy administracyjnej. Jego siedzibą jest miasto Kędzierzyn-Koźle, który drugim po Opolu miastem Województwa i ważnym ośrodkiem komunikacyjnym.

W skład powiatu wchodzi:

- gmina miejska: Kędzierzyn-Koźle;
- gminy wiejskie: Bierawa, Cisek, Pawłowiczki, Polska Cerekiew oraz Reńska Wieś;
- miasto Kędzierzyn-Koźle.

Powiat graniczy od zachodu z Powiatem Głubczyckim i Powiatem Prudnickim od północy z Powiatem Krapkowickim i Powiatem Strzeleckim zaś od wschodu i południa z Województwem Śląskim.

Powiat kędzierzyńsko-kozielski posiada duży potencjał gospodarczy, infrastrukturalny, społeczny i intelektualny. Gospodarka opiera się o dobrze rozwinięty przemysł chemiczny, duży węzeł kolejowy, stocznię i port rzeczny na Odrze, kopalnię piasku oraz liczne zakłady usługowe i remontowo-budowlane. Powiat jest jednym z czterech rejonów przemysłowych Województwa Opolskiego, a miasto Kędzierzyn - Koźle jest drugim po Opolu miastem węzłowym strefy uprzemysłowienia i urbanizacji Opolszczyzny. Korzystne położenie związane jest przede wszystkim z bliskością autostrady A-4 Berlin - Kijów, z przebiegającą przez Kędzierzyn - Koźle międzynarodową magistralą kolejową wschód - zachód, która przewidziana jest do włączenia do Europejskiego Systemu Transportu Kolejowego oraz modernizowaną zgodnie z "Programem dla Odry - 2006" drogą wodną na rzece Odrze.

Użytki rolne w powiecie zajmują 60% jego powierzchni. Na dobrych glebach uprawia się głównie pszenicę, jęczmień, rzepak oraz buraki cukrowe. Powiat jest specyficznym ukształtowanym obszarem. W otoczeniu terenów rolniczych funkcjonuje silnie uprzemysłowiona aglomeracja kędzierzyńsko-kozielska. Powiat należy do bardziej uprzemysłowionych w województwie. Funkcjonujące w powiecie przedsiębiorstwa mają strategiczne znaczenie dla regionu. Dominującą branżą w powiecie kędzierzyńsko-kozielskim stanowią działy: chemiczny produkcyjny oraz dystrybucyjny, oprócz tego obecna jest branża maszynowa, mechaniczna oraz tekstylna.

Poniższa mapa ukazuje powiat Kędzierzyńsko - Kozielski.

Mapa 5. Powiat Kędzierzyńsko - Kozielski



W poniższej tabeli podsumowano podstawowe informacje statystyczne.

Tabela 16. Powierzchnia i ludność Powiatu Kędzierzyńsko-Kozielskiego

Powierzchnia w km ²	% województwa	% podregionu	Ludność	% województwa	% podregionu	Gęstość zaludnienia na 1 km ²
625	7%	12%	98 350	10%	16 %	157

W kolejnej tabeli podsumowano drogi na terenie Powiatu.

Tabela 17. Drogi powiatowe i gminne o ulepszonej nawierzchni na terenie Powiatu Kędzierzyńsko-Kozielskiego

Drogi	Powiatowe	% Województwa	Gminne	% Województwa
Długość (km)	248,3	7%	263,7	11%

Źródło: Główny Urząd Statystyczny

Liczba samochodów osobowych na 1000 mieszkańców jest aż o 11% niższa niż w całym Województwie Opolskim i wynosi 458,8, zaś łączna liczba zarejestrowanych samochodów wynosi 45 118.

Przez powiat przechodzą następujące drogi:

- Krajowe: 38, 40, 45
- Wojewódzkie: 408, 410, 417, 418, 421, 422, 423, 425, 426, 427.

Zgodnie z opracowaniem pt. „DOSTĘPNOŚĆ KOMUNIKACYJNA GŁÓWNYCH MIAST WOJEWÓDZTWA OPOLSKIEGO”, przygotowanym przez Urząd Marszałkowski w 2012 roku, Kędzierzyn-Koźle posiada następującą obecną dostępność komunikacyjną dla ruchu drogowego.

Mapa 6. Dostępność drogowa Kędzierzyna - Koźla

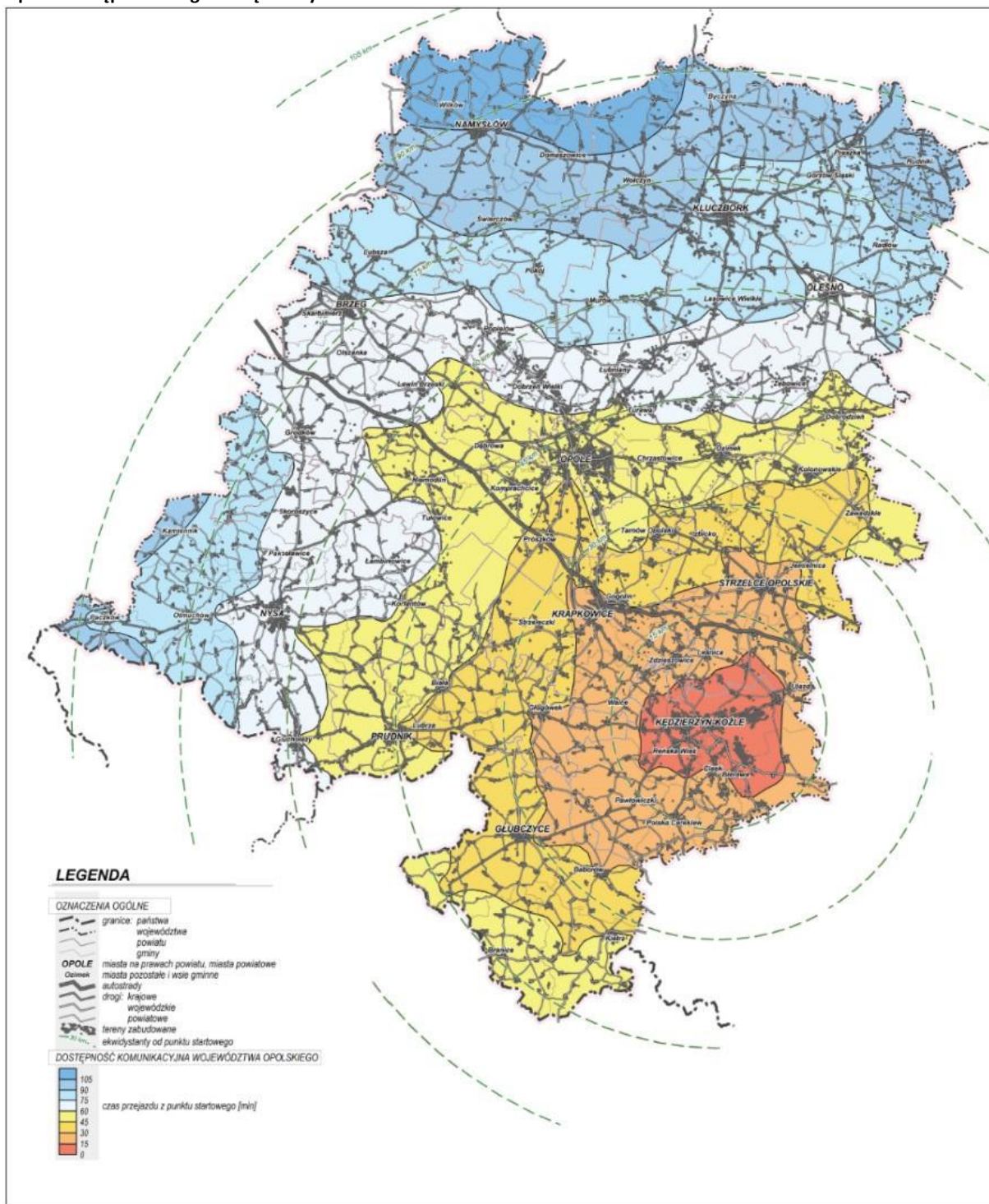

Źródło: Opracowanie „Dostępność komunikacyjna głównych miast województwa opolskiego”, Departament Polityki Regionalnej i Przestrzennej Urzędu Marszałkowskiego Województwa Opolskiego, 2012 r.

Spośród wszystkich linii, według zezwoleń na przewozy autobusowe wydanych przez Marszałka Województwa Opolskiego, przez teren powiatu przebiega 39 tras, obsługiwanych przez 3 przewoźników.

Tabela 18. Kursy przewoźników autobusowych przebiegające przez teren Powiatu Kędzierzyńsko-Kozielskiego

Nr zezw	Od	Do	Przez	Przybliżona długość jednego kursu [km]	Liczba kursów w ciągu doby	Średni czas przejazdu [godz: min]	Przybliżona prędkość techniczna [km/h]	Czy wybiega poza teren województwa (T/N)	Przewoźnik
796	Głubczyce	Kędzierzyn-Koźle	Milice	36	7	01:00	42	N	PKS w Głubczycach Sp. z o.o.
889	Głubczyce	Kędzierzyn-Koźle	Lisięcice	31	3	00:45	44	N	PKS w Głubczycach Sp. z o.o.
890	Głubczyce	Kędzierzyn-Koźle	Grobniki	43	1	00:50	43,4	N	PKS w Głubczycach Sp. z o.o.
701	Strzelce Opolskie	Kędzierzyn-Koźle	Zalesie-Leśnica	39	2	01:00	43	N	PKS w Strzelcach Opolskich SA
702	Strzelce Opolskie	Kędzierzyn-Koźle	Zimna Wódka- Ujazd	35	1	01:00	43,5	N	PKS w Strzelcach Opolskich SA
703	Strzelce Opolskie	Sławięcice	Ujazd- Niezdrowice	28	1	00:50	40	N	PKS w Strzelcach Opolskich SA
704	Żędownice	Sławięcice	Strzelce Opolskie-Ujazd	33	3	01:00	39	N	PKS w Strzelcach Opolskich SA
705	Strzelce Opolskie	Kędzierzyn-Koźle	Góra św. Anny- Leśnica	31	2	00:55	44	N	PKS w Strzelcach Opolskich SA
592	Kędzierzyn-Koźle	Prudnik	Bytków-Kózki-Wróblin-Biedrzychowice-Głogówek	47	3	01:15	39	N	Veolia Transport Sp. z o.o.
636	Kędzierzyn-Koźle	Góra Świętej Anny	Kędzierzyn- Koźle-Łąki Kozielskie	27	8	00:45	37	N	Veolia Transport Sp. z o.o.
637	Góra Świętej Anny	Kędzierzyn-Koźle	Raszowa	18	1	00:30	36,3	N	Veolia Transport Sp. z o.o.
638	Kędzierzyn-Koźle	Kędzierzyn-Koźle	Raszowa-Zalesie-Kędzierzyn- Koźle	23	2	00:50	40	N	Veolia Transport Sp. z o.o.
639	Kędzierzyn-Koźle	Niezdrowice	Kędzierzyn-Koźle-Blachownia Osiedle	22	6	00:40	32	N	Veolia Transport Sp. z o.o.
640	Kędzierzyn-Koźle	Strzelce Opolskie	Kędzierzyn-Koźle-Blachownia Osiedle-Ujazd- Jaryszów	39	4	01:10	34,5	N	Veolia Transport Sp. z o.o.
641	Kędzierzyn-Koźle	Krapkowice	Mechnica-Żużela	27	13	00:40	38	N	Veolia Transport Sp. z o.o.
642	Kędzierzyn-Koźle	Baborów	Cisek Spółdzielnia-Zakrzów-Polska Cerekiew- Wronin	37	1	01:00	38,3	N	Veolia Transport Sp. z o.o.
643	Pawłowiczki	Szczyty	Maciowakrze	17	5	00:25	35	N	Veolia Transport Sp. z o.o.
644	Kędzierzyn-Koźle	Głubczyce	Naczysławki-Pawłowiczki- Miliczki	43	4	01:05	39	N	Veolia Transport Sp. z o.o.
645	Kędzierzyn-Koźle	Głogówek	Gościęcín-Biedrzychowice	22	4	00:40	40	N	Veolia Transport Sp. z o.o.
646	Kędzierzyn-Koźle	Nysa	Gościęcín-Wróblin-Głogówek- Prudnik	83	2	02:15	39,8	N	Veolia Transport Sp. z o.o.
647	Kędzierzyn-Koźle	Głogówek	Bytków- Gąścicín-Wróblin	37	3	00:55	41,6	N	Veolia Transport Sp. z o.o.
648	Kędzierzyn-Koźle	Głogówek	Gąścicín-Wróblin	40	11	00:50	40	N	Veolia Transport Sp. z o.o.
649	Kędzierzyn-Koźle	Prudnik	Twrdawa-Głogówek-Nowy Browiniec-Lubrza	36	4	00:50	41	N	Veolia Transport Sp. z o.o.
652	Kędzierzyn-Koźle	Krapkowice	Twrdawa-Walce	35	2	00:50	43	N	Veolia Transport Sp. z o.o.
653	Kędzierzyn-Koźle	Krapkowice	Reńska Wieś-Mechnica-Żużela	32	2	00:45	40	N	Veolia Transport Sp. z o.o.
654	Kędzierzyn-Koźle	Krapkowice	Zdzieszowice- Obrowiec	33	9	00:50	37	N	Veolia Transport Sp. z o.o.
655	Kędzierzyn-Koźle	Krapkowice	Rzokochów-Brozec	38	3	01:10	34	N	Veolia Transport Sp. z o.o.
656	Kędzierzyn-Koźle	Krapkowice	Zdzieszowice-Obrowiec-Gogolin	34	3	01:00	35	N	Veolia Transport Sp. z o.o.
657	Kędzierzyn-Koźle	Branice	Zdzieszowice-Żyrowa-Gogolin	63	5	01:50	39	N	Veolia Transport Sp. z o.o.
695	Kędzierzyn-Koźle	Opole	Twrdawa- Walce-Brozec- Krapkowice-	50	9	01:00	39	N	Veolia Transport Sp. z o.o.

Nr zezw	Od	Do	Przez	Przybliżona długość jednego kursu [km]	Liczba kursów w ciągu doby	Średni czas przejazdu [godz: min]	Przybliżona prędkość techniczna [km/h]	Czy wybiega poza teren województwa (T/N)	Przewoźnik
			Rogów Opolski						
843	Kędzierzyn-Koźle	Baborów	Naczystawki-Ostrożnica- Polska Cerekiew- Wronin	44	1	01:10	39	N	Veolia Transport Sp. z o.o.
857	Kędzierzyn-Koźle	Kazimierz	Gościęcin- Głubczyce-Dzbańce	27	1	00:40	41,7	N	Veolia Transport Sp. z o.o.
884	Kędzierzyn-Koźle	Zalesie	Gościęcin	28	2	00:50	34,4	N	Veolia Transport Sp. z o.o.
902	Głogówek	Głogówek	Trawniki-Wroblin	25	2	00:40	38,8	N	Veolia Transport Sp. z o.o.
906	Kędzierzyn-Koźle	Leśnica	Kędzierzyn-Koźle-Sławięcice	29	2	01:00	37	N	Veolia Transport Sp. z o.o.
941	Prudnik	Kędzierzyn-Koźle	Lubrza- Dytmarów-Nowy Browiniec-Głogówek- Twardawa	48	1	01:15	41,7	N	Veolia Transport Sp. z o.o.
942	Prudnik	Kędzierzyn-Koźle	Jesiona-Raławice-Dzierżysławice-Głogówek- Twardawa	51	1	01:05	39,4	N	Veolia Transport Sp. z o.o.
945	Prudnik	Kędzierzyn-Koźle	Skrzypiec- Wierzh-Głogówek- Twardawa	51	2	01:20	42	N	Veolia Transport Sp. z o.o.
946	Kędzierzyn-Koźle	Prudnik	Twradawa-Głogówek-Nowy Browiniec-Jasiona	50	1	01:20	40,6	N	Veolia Transport Sp. z o.o.

Źródło: Opracowanie własne na podstawie danych Urzędu Marszałkowskiego w Opolu

Przez powiat przechodzą następujące linie kolejowe, po których kursują pociągi pasażerskie:

- 136: Kędzierzyn-Koźle – Opole Groszowice
- 137: Katowice – Legnica przez Kędzierzyn-Koźle, Prudnik, Nysę.

Linia kolejowa nr 136 stanowi część europejskiej linii E-59, łączącej w najdogodniejszy i najkrótszy sposób Skandynawię (np. Malmö oraz Ystad w Szwecji) z Europą Środkowo-Wschodnią (Wiedeń, Budapeszt, Praga) i z Bałkanami. Na odcinku Polskim linia ta biegnie od Świnoujścia poprzez Szczecin, Poznań i Wrocław aż do przejścia granicznego w Chałupkach w Województwie Śląskim. Linia E 59 jest objęta „Umową Europejską o Głównych Międzynarodowych Liniach Kolejowych” (AGC), a także stanowi element Transeuropejskiej Sieci Transportowej (TEN-T) w skład, której wchodzi drogi i linie kolejowe, porty lotnicze, morskie, rzeczne, drogi wodne oraz terminale przeładunkowe.

Linia E 59 jest objęta „Umową Europejską o Głównych Międzynarodowych Liniach Kolejowych” (AGC), a także stanowi element Transeuropejskiej Sieci Transportowej (TEN-T) w skład, której wchodzi drogi i linie kolejowe, porty lotnicze, morskie, rzeczne, drogi wodne oraz terminale przeładunkowe.

Linia kolejowa nr 137 jest częścią linii europejskiej E-30, leżąca w III Paneuropejskim Korytarzu Transportowym, łączącym Niemcy, Polskę i Ukrainę. Polski odcinek tej linii o długości 677 km łączy najważniejsze centra i regiony ekonomiczne południowej Polski: Dolny Śląsk, Górny Śląsk, Małopolskę i Podkarpacie. Przez Polskę linia przebiega na trasie od granicy państwa z Niemcami przez Zgorzelec – Bolesławiec- Legnicę – Wrocław – Opole - Kędzierzyn- Koźle - Zabrze - Katowice - Jaworzno - Trzebinę - Kraków - Tarnów - Rzeszów - Przemyśl do granicy z Ukrainą w Medyce. Modernizacja linii E 30 realizowana jest przez PKP Polskie Linie Kolejowe S.A. etapami od 2000 roku.

Omówienie pociągów kursujących przez teren powiatu zawarto w rozdziale poświęconym sieci komunikacji kolejowej.

2.3. Powiat Krapkowicki

Powiat krapkowicki usytuowany jest w górnym biegu rzeki Odry u podnóża Góry Św. Anny (Góry Chełmskiej). Położony jest na wysokości 170 m. n.p.m. i rozciąga się na powierzchni ok. 442 km². Na jego obszarze krzyżowały się niegdyś szlaki handlowe: ze wschodu na zachód i z północy na południe (ze Skandynawii na Bałkany przez Bramę Morawską). Mimo istnienia tradycyjnych, silnych więzi gospodarczych między trzema leżącymi w pobliżu siebie miejscowościami: Krapkowicami, Otmętą i Gogolinem, aż do roku 1956 należały one do różnych powiatów: opolskiego i strzeleckiego. Jako jednostka administracyjna powiat krapkowicki powstał 1 stycznia 1956 r. Obejmował wtedy trzy gminy miejskie: Krapkowice, Gogolin i Zdieszowice oraz dwie wiejskie: Strzeleczy i Walce. W tym kształcie funkcjonował do lipca 1975 r. Z początkiem stycznia 1999 r. w wyniku nowego podziału administracyjnego kraju reaktywowano powiat krapkowicki, który w swoim kształcie powiela poprzedni, powiększony o sołectwo Januszkowice.

W skład powiatu wchodzi:

- gminy miejsko-wiejskie: Gogolin, Krapkowice, Zdieszowice
- gminy wiejskie: Strzeleczy, Walce
- miasta: Gogolin, Krapkowice, Zdieszowice.

Powiat Krapkowicki graniczy od północy z Powiatem Opolskim, od wschodu z Powiatem Strzeleckim, od południa z Powiatem Kędzierzyńsko-Kozielskim, zaś od zachodu z Powiatem Prudnickim.

Powiat Krapkowicki leży na ważnym szlaku komunikacyjnym, łączącym Górny Śląsk z Opolem i dalej z Dolnym Śląskiem. Przez teren powiatu przechodzi zarówno autostrada A4, jak i linia kolejowa Katowice – Gliwice – Opole – Wrocław. Przez powiat przechodzi również najszerzy korytarz transportowy w komunikacji autobusowej województwa: Krapkowice-Opole. Same Krapkowice nie mają linii kolejowej, jednakże linia kolejowa przechodzi przez oddalony od nich o niecałe 5 km Gogolin. Czas dojazdu bezpośrednim pociągiem spółki Przewozy Regionalne z Gogolina do Opola Głównego wynosi 31 minut, zaś czas dojazdu autobusem z Krapkowic do Opola – od 40 do 50 minut.

Poniższa mapa ukazuje położenie powiatu na tle Województwa Opolskiego.

Mapa 7. Powiat Krapkowicki



W poniższej tabeli podsumowano podstawowe informacje statystyczne.

Tabela 19. Powierzchnia i ludność Powiatu Krapkowickiego

Powierzchnia w km ²	% województwa	% podregionu	Ludność	% województwa	% podregionu	Gęstość zaludnienia na 1 km ²
442	5%	9%	65 729	6%	11 %	149

W kolejnej tabeli podsumowano drogi na terenie Powiatu.

Tabela 20. Drogi powiatowe i gminne o ulepszonej nawierzchni na terenie Powiatu Krapkowickiego

Drogi	Powiatowe	% Województwa	Gminne	% Województwa
Długość (km)	142,7	4%	231,1	10%

Źródło: Główny Urząd Statystyczny

Liczba samochodów osobowych na 1000 mieszkańców jest o 6,5% niższa niż w całym Województwie Opolskim i wynosi 478,2, zaś łączna liczba zarejestrowanych samochodów wynosi 31 432.

Przez powiat przechodzą następujące drogi:

- Krajowe: A4, 45
- Wojewódzkie: 409, 414, 415, 416, 423, 424, 428

Spośród wszystkich linii, według zezwoleń na przewozy autobusowe wydanych przez Marszałka Województwa Opolskiego, przez teren powiatu przebiega 36 tras, obsługiwanych przez 5 przewoźników.

Tabela 21. Kursy przewoźników autobusowych przebiegające przez teren Powiatu Krapkowickiego

Nr zezw	Od	Do	Przez	Przybliżona długość jednego kursu [km]	Liczba kursów w ciągu doby	Średni czas przejazdu [godz: min]	Przybliżona prędkość techniczna [km/h]	Czy wybiega poza teren województwa (T/N)	Przewoźnik
815	Opole	Kamionek	Tarnów Opolski	26	7	00:35		N	LUZ Komercyjne Linie Autobusowe Sp. z o.o.
949	Opole	Krapkowice	Przywory	24	27	00:35		N	LUZ Komercyjne Linie Autobusowe Sp. z o.o.
972	Krapkowice	Opole	Rogów Opolski	27	24	00:45		N	LUZ Komercyjne Linie Autobusowe Sp. z o.o.
616	Opole	Kamień Śląski	Tarnów Opolski	23	19	00:30		N	LUZ Komercyjne Linie Autobusowe Sp. z o.o.
618	Opole	Krapkowice	Kąty Opolskie	25	38	00:40	37,5	N	Opolskie PKS SA
619	Krapkowice	Opole	Rogów Opolski	30	29	00:52		N	Opolskie PKS SA
787	Opole	Kietrz /Głubczyce	Wojnowice	89	21	02:00	46	N	PKS w Głubczycach Sp. z o.o.
788	Branice	Opole	Kietlice	66	8	01:40	45,4	N	PKS w Głubczycach Sp. z o.o.
789	Piłszcz	Opole	Lisięcice	96	1	02:50	44,8	N	PKS w Głubczycach Sp. z o.o.
790	Kietrz	Opole	Baborów-Liszęcice	93	1	02:25	45,4	N	PKS w Głubczycach Sp. z o.o.
701	Strzelce Opolskie	Kędzierzyn-Koźle	Zalesie-Leśnica	39	1	01:00	43	N	PKS w Strzelcach Opolskich SA
705	Strzelce Opolskie	Kędzierzyn-Koźle	Góra św. Anny- Leśnica	31	1	00:55	44	N	PKS w Strzelcach Opolskich SA
706	Strzelce Opolskie	Krapkowice	Leśnica	44	2	01:25	41	N	PKS w Strzelcach Opolskich SA
707	Strzelce Opolskie	Prudnik	Niwki-Krapkowice	45	14	01:10	50	N	PKS w Strzelcach Opolskich SA
711	Strzelce Opolskie	Krapkowice	Kalinowice-Niwki	30	2	00:45	47	N	PKS w Strzelcach Opolskich SA
712	Strzelce Opolskie	Krapkowice	Góra św. Anny-Obrowiec	40	1	01:10	41,7	N	PKS w Strzelcach Opolskich SA
713	Strzelce Opolskie	Krapkowice	Góra św. Anny-Obrowiec-	44	1	01:15	43,3	N	PKS w Strzelcach Opolskich SA

Nr zezw	Od	Do	Przez	Przybliżona długość jednego kursu [km]	Liczba kursów w ciągu doby	Średni czas przejazdu [godz: min]	Przybliżona prędkość techniczna [km/h]	Czy wybiega poza teren województwa (T/N)	Przewoźnik
			Gogolin						
714	Strzelce Opolskie	Zdzieszowice	Dolna-Leśnica	20	1	00:35	40,7	N	PKS w Strzelcach Opolskich SA
715	Strzelce Opolskie	Kamień Śląski	Poznowice	25	3	00:40	44,1	N	PKS w Strzelcach Opolskich SA
717	Strzelce Opolskie	Chorula	Ligota Dolna	32	2	00:45	57,3	N	PKS w Strzelcach Opolskich SA
727	Krapkowice	Opole	Kamień Śląski-Tarnów Opolski	32	10	00:50	57,6	N	PKS w Strzelcach Opolskich SA
924	Strzelce Opolskie	Krapkowice	Dolna-Góra św. Anny	43	4	01:30	41	N	PKS w Strzelcach Opolskich SA
950	Strzelce Opolskie	Kamień Śląski	Szymiszów-Poznowice	30	2	00:50	42,4	N	PKS w Strzelcach Opolskich SA
641	Kędzierzyn-Koźle	Krapkowice	Mechnica-Żużela	27	13	00:40	38	N	Veolia Transport Sp. z o.o.
652	Kędzierzyn-Koźle	Krapkowice	Twardawa-Walce	35	2	00:50	43	N	Veolia Transport Sp. z o.o.
653	Kędzierzyn-Koźle	Krapkowice	Reńska Wieś-Mechnica-Żużela	32	2	00:45	40	N	Veolia Transport Sp. z o.o.
654	Kędzierzyn-Koźle	Krapkowice	Zdzieszowice-Obrowiec	33	9	00:50	37	N	Veolia Transport Sp. z o.o.
655	Kędzierzyn-Koźle	Krapkowice	Rzokochów-Brożec	38	3	01:10	34	N	Veolia Transport Sp. z o.o.
650	Twardawa	Głogówek	Walce-Zabierzów	20	1	00:20	43	N	Veolia Transport Sp. z o.o.
656	Kędzierzyn-Koźle	Krapkowice	Zdzieszowice-Obrowiec-Gogolin	34	3	01:00	35	N	Veolia Transport Sp. z o.o.
695	Kędzierzyn-Koźle	Krapkowice	Twardawa-Walce-Brożec-Krapkowice-Rogów Opolski	50	10	01:00	39	N	Veolia Transport Sp. z o.o.
758	Prudnik	Krapkowice	Prężyna-Krobusz-Moszna-Dobra	38	1	01:00	45,1	N	Veolia Transport Sp. z o.o.
778	Prudnik	Krapkowice	Krobusz-Moszna-Dobra	37	2	01:00	37,2	N	Veolia Transport Sp. z o.o.
896	Prudnik	Opole	Moszna-Scigów-Prószków	67	2	01:45	39,5	N	Veolia Transport Sp. z o.o.
907	Głogówek	Krapkowice	Walce-Brożec	24	4	00:30	41	N	Veolia Transport Sp. z o.o.
908	Krapkowice	Twardawa	Mechnica-Grocholub-Walce	35	7	00:50	40	N	Veolia Transport Sp. z o.o.

Źródło: Opracowanie własne na podstawie danych Urzędu Marszałkowskiego w Opolu

Przez powiat przebiega jedna linia kolejowa, po której kursują pociągi pasażerskie: 136: Opole Groszowice – Gogolin k. Krapkowic – Kędzierzyn-Koźle. Omówienie pociągów kursujących przez teren powiatu zawiera rozdział poświęcony sieci komunikacji kolejowej.

2.4. Powiat Oleski

Powiat oleski położony jest w północno-wschodniej części województwa opolskiego, na skrzyżowaniu historycznych szlaków handlowych: bursztynowego z Bałtyku przez Morawy na południe Europy i solnego z Krakowa przez Wrocław na zachód Europy. Tutaj też krzyżują się obecnie drogi krajowe Katowice – Poznań oraz drogi wiodące w kierunku Opola i Gliwic. Istnieje też wiele kilometrów dróg powiatowych i gminnych gwarantujących dobre połączenia ze wszystkimi miejscowościami powiatu, województwa i kraju.

Pod względem rzeźby terenu powierzchnia powiatu stanowi płaszczyznę lekko pofałdowanych nizin wznoszących się na 200-300 m n.p.m. Najwyższe wzniesienie znajduje się w okolicy Kościelisk (280,2 m n.p.m.) i nosi nazwę Wzgórza Biskupickiego. Prawie trzecią część powierzchni zajmują lasy, skupione w dużych kompleksach. Są to przeważnie bory sosnowe bogate w urodzajne w runo leśne. Bogactwa naturalne występujące na terenie powiatu to: glinki ceramiczne, żwirki i piaski budowlane.

Powiat Oleski graniczy od północy z Województwem Łódzkim, od wschodu z Województwem Śląskim, od południa z Powiatem Strzeleckim, zaś od zachodu z Powiatem Opolskim i Powiatem Kluczborskim. W skład powiatu wchodzi:

- gminy miejsko-wiejskie: Dobrodzień, Gorzów Śląski, Olesno, Praszka
- gminy wiejskie: Radłów, Rudniki, Zębowice
- miasta: Dobrodzień, Gorzów Śląski, Olesno, Praszka.

Poniższa mapa ukazuje położenie powiatu na tle Województwa Opolskiego.

Mapa 8. Powiat Oleski

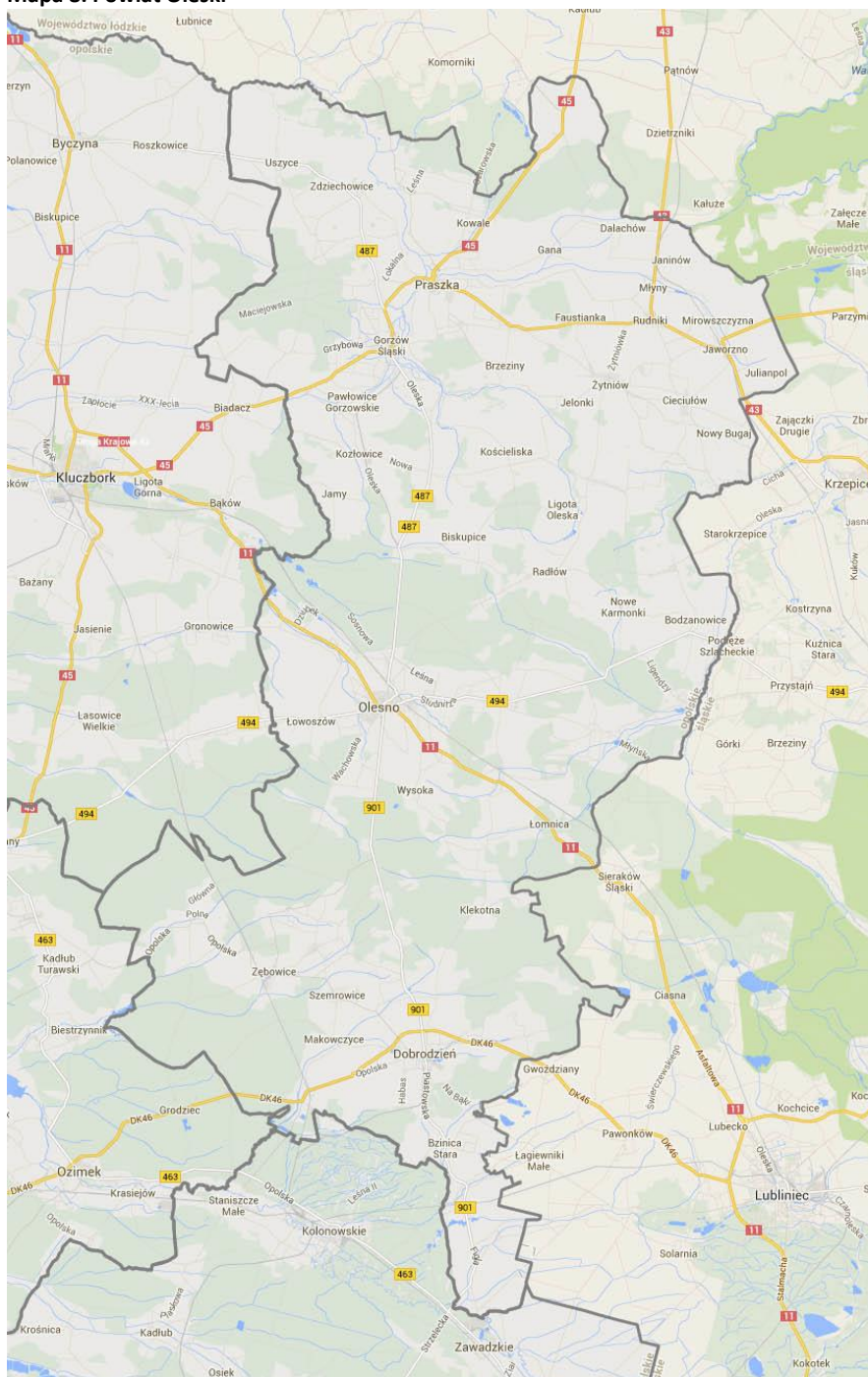

W poniższej tabeli podsumowano podstawowe informacje statystyczne.

Tabela 22. Powierzchnia i ludność Powiatu Oleskiego

Powierzchnia w km ²	% województwa	% podregionu	Ludność	% województwa	% podregionu	Gęstość zaludnienia na 1 km ²
973	10%	19%	66 104	7%	11 %	68

W kolejnej tabeli podsumowano drogi na terenie Powiatu.

Tabela 23. Drogi powiatowe i gminne o ulepszonej nawierzchni na terenie Powiatu Oleskiego

Drogi	Powiatowe	% Województwa	Gminne	% Województwa
Długość (km)	294,5	8%	253,5	11%

Źródło: Główny Urząd Statystyczny

Liczba samochodów osobowych na 1000 mieszkańców jest aż o 18% wyższa niż w całym Województwie Opolskim i wynosi 603,1, zaś łączna liczba zarejestrowanych samochodów wynosi 39 870.

Przez powiat przechodzą następujące drogi:

- Krajowe: 11, 42, 43, 45, 46
- Wojewódzkie: 487, 494, 901.

Spośród wszystkich linii, według zezwoleń na przewozy autobusowe wydanych przez Marszałka Województwa Opolskiego, przez teren powiatu przebiega 17 tras, obsługiwanych przez 7 przewoźników.

Tabela 24. Kursy przewoźników autobusowych przebiegające przez teren Powiatu Oleskiego

Nr zezw.	Od	Do	Przez	Przybliżona długość jednego kursu [km]	Liczba kursów w ciągu doby	Średni czas przejazdu [godz: min]	Przybliżona prędkość techniczna [km/h]	Czy wybiega poza teren województwa (T/N)	Przewoźnik
850	Praszka	Opole	Olesno	73	10	01:20		N	Lucyna Garncarek Przewóz Osób
552	Opole	Warszawa	Częstochowa	328	2	05:20		T	Biuro Podróż i Przewozów Riviera
886	Opole	Zębowice	Zakrzów Turawski	40	16	01:05		N	LUZ Komercyjne Linie Autobusowe Sp. z o.o.
602	Opole	Dobrodzień	Ozimek-Mysłina	42	2	01:00	52	N	Opolskie PKS SA
617	Opole	Łódź	Olesno	206	1	04:10	51,1	T	Opolskie PKS SA
835	Opole	Łódź	Wieluń-Sieradz-Zduńska Wola	203	3	04:05	50,6	T	Opolskie PKS SA
987	Opole	Zębowice	Turawa	40	30	01:00	40	N	Opolskie PKS SA
809	Uszyce	Opole	Praszka-Gorzów Śląski-Kluczbork-Bierdzany	81	14	02:00	40	N	PKS w Kluczborku Sp. z o.o.
810	Olesno	Opole		49	5	01:05	54	N	PKS w Kluczborku Sp. z o.o.
816	Praszka	Wrocław	Gorzów Śląski-Kluczbork-Wołczyn-Oleśnica	112	1	02:35	53	T	PKS w Kluczborku Sp. z o.o.
818	Olesno	Opole	Lasowice Wielkie-Bierdzany	50	1	01:10	53,6	N	PKS w Kluczborku Sp. z o.o.
821	Kluczbork	Olesno	Chocianowice-Ciarka-Stare Olesno	33	9	00:45	40	N	PKS w Kluczborku Sp. z o.o.
965	Lasowice Wielkie	Olesno	Laskowice Wielkie-Chudoba	15	2	00:30	46	N	PKS w Kluczborku Sp. z o.o.
995	Olesno	Wędrynia	Łowoszków	15	12	00:25	49	N	PKS w Lubińcu Sp. z o.o.
826	Olesno	Opole	Żytniów-Rudniki-Krzepice-Starokrzepice	60	7	01:30	54	N	UT Beata Aleksandra Jeziorowska
827	Olesno	Opole	Zęboiwce-Grodziec	58	4	01:20	52,7	N	UT Beata Aleksandra Jeziorowska
863	Olesno	Olesno		35	15	00:30	55	N	UT Beata Aleksandra Jeziorowska

Źródło: Opracowanie własne na podstawie danych Urzędu Marszałkowskiego w Opolu

Przez powiat przechodzą następujące linie kolejowe:

- 143: Kalety – Wrocław Mikołajów
- 181: Herby Nowe – Oleśnica

Omówienie pociągów kursujących przez teren powiatu zawarto w rozdziale poświęconym sieci komunikacji kolejowej.

2.5. Powiat Opolski

Powiat opolski reaktywowano na mocy reformy terytorialnej w roku 1999. Powiat charakteryzuje się dużą lesistością terenu (70,4 tys. to ponad 44%), najczęściej użytków leśnych odnotowuje się w gminach Murów, Tułowice, Ozimek, Turawa. Lasy te są dość znacznie zróżnicowane, dominującymi siedliskami są siedliska borowe, lasy mieszane, występują również siedliska olsowe. Według danych GUS za 2006 rok obszary o szczególnych walorach przyrodniczych, prawnie chronione, obejmują na terenie powiatu powierzchnię 88170,7 ha (55,57% powierzchni powiatu). Zdecydowaną większość tych obszarów zajmują obszary chronionego krajobrazu (ponad 67%) i parki krajobrazowe (32%).

Drewniane kościołki powiatu opolskiego są świadectwem wysokiej kultury technicznej, świadczą o umiejętnościach ciekawych rozwiązań plastyczno – przestrzennych.

Na terenie powiatu w dużych ilościach występują: kruszywo naturalne, surowce ceramiki budowlanej, piaski, piaski ze żwirem. Pokłady wapienia muszlowego stanowią podstawową bazę surowcową dla potrzeb przemysłu wapienniczego i cementowego, który rozwinął się w okolicach Tarnowa Opolskiego. W pobliżu Graczy, Rutek i Tułowic występują złoża bazaltów eksploatowane przez kopalnie odkrywkowe surowców drogowych i surowców skalnych. Złoża margla, ilów i wapienia, pozwoliły na utworzenie kopalń i kamieniołomów, np. w Krasiejowie i Folwarku. Zasoby leśne i spora ilość drewna dała podstawę do powstania dużych zakładów przemysłu drzewnego w Murowie i mniejsze w gminach Popielów i Dobrzeń Wielki, Komprachcice.

Przez teren Powiat Opolskiego przechodzi fragment jednej z najświęniejszych na świecie już w czasach Średniowiecza dróg pielgrzymich – Drogi św. Jakuba „Via Regia” (El Camino) – prowadzącej do sanktuarium św. Jakuba w Santiago de Compostela w Hiszpanii, blisko wybrzeży Atlantyku, oznaczanej na szlaku charakterystycznym symbolem żółtej muszli.

W skład powiatu wchodzi:

- gminy miejsko-wiejskie: Niemodlin, Ozimek, Prószków
- gminy wiejskie: Chrzastowice, Dąbrowa, Dobrzeń Wielki, Komprachcice, Łubniany, Murów, Popielów, Tarnów Opolski, Tułowice, Turawa
- miasta: Niemodlin, Ozimek, Prószków.

Powiat Opolski otacza miasto Opole, samo zaś graniczy z innymi, otaczającymi go powiatami, kolejno od północy: Kluczborskim, Oleskim, Strzeleckim, Krapkowickim, Prudnickim, Nyskim, Brzeskim oraz Namysłowskim.

Poniższa mapa ukazuje położenie powiatu na tle Województwa Opolskiego.

Mapa 9. Powiat Opolski

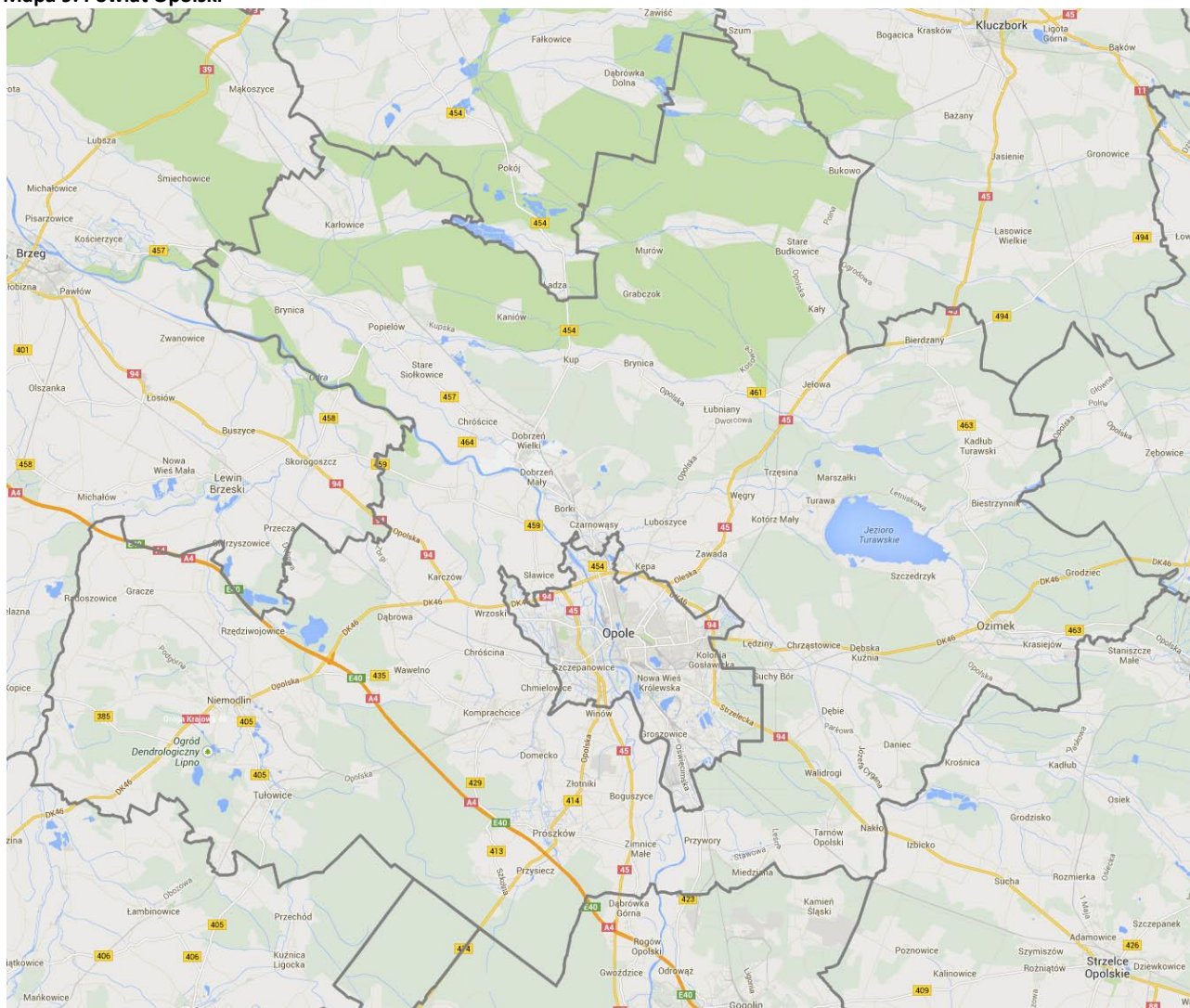

W poniższej tabeli podsumowano podstawowe informacje statystyczne.

Tabela 25. Powierzchnia i ludność Powiatu Opolskiego

Powierzchnia w km ²	% województwa	% podregionu	Ludność	% województwa	% podregionu	Gęstość zaludnienia na 1 km ²
1 586	17%	31%	133 196	13%	22%	84

W kolejnej tabeli podsumowano drogi na terenie Powiatu.

Tabela 26. Drogi powiatowe i gminne o ulepszonej nawierzchni na terenie Powiatu Oleskiego

Drogi	Powiatowe	% Województwa	Gminne	% Województwa
Długość (km)	519,0	14%	328,5	14%

Źródło: Główny Urząd Statystyczny

Liczba samochodów osobowych na 1000 mieszkańców jest o 3,5% wyższa niż w całym Województwie Opolskim i wynosi 529,9, zaś łączna liczba zarejestrowanych samochodów wynosi 70 583.

Przez powiat przechodzą następujące drogi:

- Krajowe: A4, 45, 46, 94
- Wojewódzkie: 385, 405, 413, 414, 423, 428, 429, 435, 454, 455, 457, 458, 459, 461, 463, 464.

Spośród wszystkich linii, według zezwoleń na przewozy autobusowe wydanych przez Marszałka Województwa Opolskiego, przez teren powiatu przebiega 71 tras, obsługiwanych przez 15 przewoźników.

Tabela 27. Kursy przewoźników autobusowych przebiegające przez teren Powiatu Oleskiego

Nr zezw	Od	Do	Przez	Przybliżona długość jednego kursu [km]	Liczba kursów w ciągu doby	Średni czas przejazdu [godz: min]	Przybliżona prędkość techniczna [km/h]	Czy wybiega poza teren województwa (T/N)	Przewoźnik
552	Opole	Warszawa	Częstochowa	328	2	05:20		T	Biuro Podróży i Przewozów Riviera
988	Opole	Kluczbork	Bierdzany	46	26	00:53	56,3	N	FART Andrzej Dąbrowski
853	Namysłów	Opole	Kup	55	18	01:10		N	GINTRANS Piotr Nowakowski
850	Praszka	Opole	Olesno	73	10	01:20		N	Lucyna Garncarek Przewóz Osób
616	Opole	Kamień Śląski	Tarnów Opolski	23	19	00:30		N	LUZ Komercyjne Linie Autobusowe Sp. z o.o.
815	Opole	Kamionek	Tarnów Opolski	26	7	00:35		N	LUZ Komercyjne Linie Autobusowe Sp. z o.o.
886	Opole	Zębowice	Zakrzów Turawski	40	16	01:05		N	LUZ Komercyjne Linie Autobusowe Sp. z o.o.
935	Opole	Krośnica	Dębie-Daniec	31	8	00:35		N	LUZ Komercyjne Linie Autobusowe Sp. z o.o.
949	Opole	Krapkowice	Przywory	24	27	00:35		N	LUZ Komercyjne Linie Autobusowe Sp. z o.o.
958	Opole	Strzelce Opolskie	Izbicko	35	26	00:45		N	LUZ Komercyjne Linie Autobusowe Sp. z o.o.
972	Krapkowice	Opole	Rogów Opolski	27	24	00:45		N	LUZ Komercyjne Linie Autobusowe Sp. z o.o.
602	Opole	Dobrodzień	Ozimek-Myślina	42	2	01:00	52	N	Opolskie PKS SA
618	Opole	Krapkowice	Kąty Opolskie	25	38	00:40	37,5	N	Opolskie PKS SA
619	Krapkowice	Opole	Rogów Opolski	30	29	00:52		N	Opolskie PKS SA
630	Opole	Mikolin	Narok	29	11	00:45		N	Opolskie PKS SA
631	Opole	Skorogoszcz	Karczów	25	16	00:35	42,9	N	Opolskie PKS SA
770	Opole	Nysa	Dąbrowa-Sidzina	58	8	01:20	54	N	Opolskie PKS SA
801	Opole	Mąkoszyce	Chróstyce-Lubienie	52	3	01:20		N	Opolskie PKS SA
829	Opole	Mąkoszyce	Chróstyce-Karłowice	43	2	01:06	40,6	N	Opolskie PKS SA
960	Opole	Wołczyn	Grabczok	56	6	01:24		N	Opolskie PKS SA
987	Opole	Zębowice	Turawa	40	30	01:00	40	N	Opolskie PKS SA
989	Opole	Stare Budkowice		43	2	01:12	35,8	N	Opolskie PKS SA
682	Brzeg	Popielów	Czepielowice- Rybna	31	6	00:50		N	PKS Sp. z o.o. w Brzegu
687	Brzeg	Popielów	Stobrawa	25	2	00:40		N	PKS Sp. z o.o. w Brzegu
690	Brzeg	Kuźnica	Śmiechowice	27	12	00:40		N	PKS Sp. z o.o. w Brzegu
981	Grodków	Tułowice	Tarnica-Niemodlin	32	2	00:50	40,7	N	PKS Sp. z o.o. w Brzegu
983	Brzeg	Świerczów	Śmiechowice- Mąkoszyce- Bąkowie	36	1	00:55	41,1	N	PKS Sp. z o.o. w Brzegu
984	Grodków	Opole	Gracze-Niemodlin	58	2	01:28	43,4	N	PKS Sp. z o.o. w Brzegu
787	Opole	Kietrz	Wojnowice	89	20	02:00	46	N	PKS w Głubczycach Sp. z o.o.
788	Branice	Opole	Kietlice	66	8	01:40	45,4	N	PKS w Głubczycach Sp. z o.o.
789	Piłszcz	Opole	Lisięcice	96	1	02:50	44,8	N	PKS w Głubczycach Sp. z o.o.
790	Kietrz	Opole	Baborów-Lisięcice	93	1	02:25	45,4	N	PKS w Głubczycach Sp. z o.o.
808	Kluczbork	Tuły	Ligota Dolna-Stare Budkowice	33	2	00:30	54	N	PKS w Kluczborku Sp. z o.o.
807	Kluczbork	Dylaki	Kuniów-Bierdzany	34	6	00:45	55,1	N	PKS w Kluczborku Sp. z o.o.
810	Olesno	Opole		49	5	01:05	54	N	PKS w Kluczborku Sp. z o.o.
809	Uszyce	Opole	Praszka-Gorzów Śląski-	81	1	02:00	40	N	PKS w Kluczborku Sp. z o.o.

Nr zezw	Od	Do	Przez	Przybliżona długość jednego kursu [km]	Liczba kursów w ciągu doby	Średni czas przejazdu [godz: min]	Przybliżona prędkość techniczna [km/h]	Czy wybiega poza teren województwa (T/N)	Przewoźnik
			Kluczbork- Bierdzany						
811	Kluczbork	Opole	Wąsice-Pokój	70	5	01:30	40	N	PKS w Kluczborku Sp. z o.o.
812	Kluczbork	Opole	Markotów Mały-Wołczyn-Murów	69	3	01:20	41	N	PKS w Kluczborku Sp. z o.o.
813	Byczyna	Opole	Wołczyn-Murów	75	2	01:45	54	N	PKS w Kluczborku Sp. z o.o.
814	Kluczbork	Opole	Tuły-Bierdzany	52	2	01:20	39	N	PKS w Kluczborku Sp. z o.o.
817	Byczyna	Opole	Biskupice- Kluczbork-Bierdzany	64	5	01:15	46	N	PKS w Kluczborku Sp. z o.o.
818	Olesno	Opole	Lasowice Wielkie-Bierdzany	50	1	01:10	53,6	N	PKS w Kluczborku Sp. z o.o.
819	Kluczbork	Stare Budkowice	Ligota Dolna-Bażany-Tuły	47	2	01:05	57,5	N	PKS w Kluczborku Sp. z o.o.
895	Kluczbork	Opole	Markotów Duży-Wołczyn-Murów	71	1	01:40	55,7	N	PKS w Kluczborku Sp. z o.o.
624	Namysłów	Opole	Kup-Brzezie	60	26	01:20		N	PKS w Namysłowie Sp. z o.o.
678	Kępno	Opole	Świerczów	94	2	02:10	50	T	PKS w Namysłowie Sp. z o.o.
694	Namysłów	Opole	Fałkowice-Pokój	73	7	02:00	47	N	PKS w Namysłowie Sp. z o.o.
735	Opole	Kłodzko	Niemodlin	116	31	02:00		T	PKS w Nysie Sp. z o.o.
957	Nysa	Tułowice	Jasienica Dolna-Łambinowice	31	6	00:45	53,9	N	PKS w Nysie Sp. z o.o.
700	Kielcza	Dylaki	Kielcza- Zawadzkie-Dylaki	42	6	01:00	45	N	PKS w Strzelcach Opolskich SA
722	Strzelce Opolskie	Opole	Strzelce Opolskie-Sucha-Izbicko	36	22	00:40	58	N	PKS w Strzelcach Opolskich SA
724	Leśnica	Opole	Zalesie-StrzelceOpolskie-Izbicko	54	1	01:20	51	N	PKS w Strzelcach Opolskich SA
727	Krapkowice	Opole	Kamień Śląski-Tarnów Opolski	32	10	00:50	57,6	N	PKS w Strzelcach Opolskich SA
614	Opole	Izbicko	Walidroggi-Nakło	21	14	00:27		N	PW LUZ Agnieszka Domagała
826	Olesno	Opole	Żytniów-Rudniki-Krzepice-Starokrzepice	60	6	01:30	54	N	UT Beata Aleksandra Jeziorowska
827	Olesno	Opole	Zębówce- Grodziec	58	4	01:20	52,7	N	UT Beata Aleksandra Jeziorowska
635	Prudnik	Niemodlin	Ścinawa Mała-Korfantów-Rzymkowice	64	1	01:40	46,8	N	Veolia Transport Sp. z o.o.
695	Kędzierzyn-Koźle	Opole	Twardawa-Walce-Brożec-Krapkowice-Rogów Opolski	50	2	01:00	39	N	Veolia Transport Sp. z o.o.
759	Głucholązy /Prudnik	Opole	Pokrzywna-Prudnik-Dębina	65	11	01:40	41	N	Veolia Transport Sp. z o.o.
760	Głucholązy /Prudnik	Opole	Pokrzywna-Prudnik-Moszna	69	3	01:40	42	N	Veolia Transport Sp. z o.o.
761	Głucholązy / Prudnik	Opole	Pokrzywna-Prudnik-Górka Prudnicka	60	12	01:40	42	N	Veolia Transport Sp. z o.o.
762	Głucholązy / Prudnik	Opole	Wierzbiec- Prudnik-Krobusz- Dębina	71	5	01:40	44	N	Veolia Transport Sp. z o.o.
764	Prudnik	Opole	Ligota Bialska-Otoki Wieś-Grabina-Łącznik	46	3	00:45	38	N	Veolia Transport Sp. z o.o.
766	Prudnik	Niemodlin	Rudziczka-ŚcinawaMała-Jagielnica- Rączka-Korfantów	50	1	00:50	38	N	Veolia Transport Sp. z o.o.
767	Prudnik	Niemodlin	LigotaBialska-Grabina-Korfantów	49	1	1.15	45,6	N	Veolia Transport Sp. z o.o.
780	Prudnik	Niemodlin	Ligota Bialska-Puszyna-Korfantów-Rzymkowice	42	3	01:05	42	N	Veolia Transport Sp. z o.o.
782	Prudnik	Niemodlin	Biała-Grabina-Korfantów- Przechód-Sowin	42	1	01:35	55	N	Veolia Transport Sp. z o.o.

Nr zezw	Od	Do	Przez	Przybliżona długość jednego kursu [km]	Liczba kursów w ciągu doby	Średni czas przejazdu [godz: min]	Przybliżona prędkość techniczna [km/h]	Czy wybiega poza teren województwa (T/N)	Przewoźnik
783	Łambinowice	Niemodlin	Sowin- Goszczowice- Tułowice	21	1	00:35	42	N	Veolia Transport Sp. z o.o.
784	Prudnik	Niemodlin	Ligota Bialska-Pogórze- Rzymkowice- Borek- Sowin	49	2	01:20	43,6	N	Veolia Transport Sp. z o.o.
834	Łambinowice	Niemodlin	Korfantów- Rzymkowice-Borek- Tułowice	39	2	01:00	47,3	N	Veolia Transport Sp. z o.o.
896	Prudnik	Opole	Moszna-Scigów- Prószków	67	2	01:45	39,5	N	Veolia Transport Sp. zo.o.

Źródło: Opracowanie własne na podstawie danych Urzędu Marszałkowskiego w Opolu

Przez powiat przechodzą następujące linie kolejowe, po których kursują pociągi pasażerskie:

- 132: Bytom – Wrocław Główny
- 136: Opole Groszowice – Kędzierzyn-Koźle
- 144: Opole Główny – Tarnowskie Góry
- 277: Opole Groszowice – Wrocław Brochów
- 287: Opole Zachodnie – Nysa
- 293/301: Opole Główny – Kluczbork.

Opis pociągów kursujących przez teren powiatu zawiera rozdział poświęcony sieci komunikacji kolejowej.

2.6. Powiat Strzelecki

Powiat Strzelecki – podobnie jak Krapkowicki – leży zarówno na drogowym, jak i na kolejowym szlaku komunikacyjnym, łączącym Górny i Dolny Śląsk.

W gospodarce powiatu najważniejsze miejsce pod względem generowanych miejsc pracy, jak i ilości podmiotów, zajmuje handel i usługi. Rolnictwo i przemysł zajmują zbliżone do siebie pozycje. Przemysł dominuje w rejonie Strzelec Opolskich i Zawadzkiego, z kolei tereny południowe i zachodnie powiatu mają charakter rolniczy. Nie należy zapominać jednak o trendzie spadku zatrudnienia w rolnictwie i gromadzenia ziemi uprawnej przez silniejsze ekonomicznie gospodarstwa rolne. Można więc powiedzieć, iż gospodarka powiatu strzeleckiego ma charakter zrównoważony.

W skład powiatu wchodzi:

- gminy miejsko-wiejskie: Kolonowskie, Leśnica, Strzelce Opolskie, Ujazd, Zawadzkie
- gminy wiejskie: Izbicko, Jemielnica
- miasta: Kolonowskie, Leśnica, Strzelce Opolskie, Ujazd, Zawadzkie.

Powiat Strzelecki graniczy od północy z Powiatem Oleskim, od wschodu z Województwem Śląskim, od południa z Powiatem Kędzierzyńskim zaś od zachodu z Powiatem Krapkowickim i Powiatem Opolskim.

Poniższa mapa ukazuje położenie powiatu na tle Województwa Opolskiego.

Mapa 10. Powiat Strzelecki

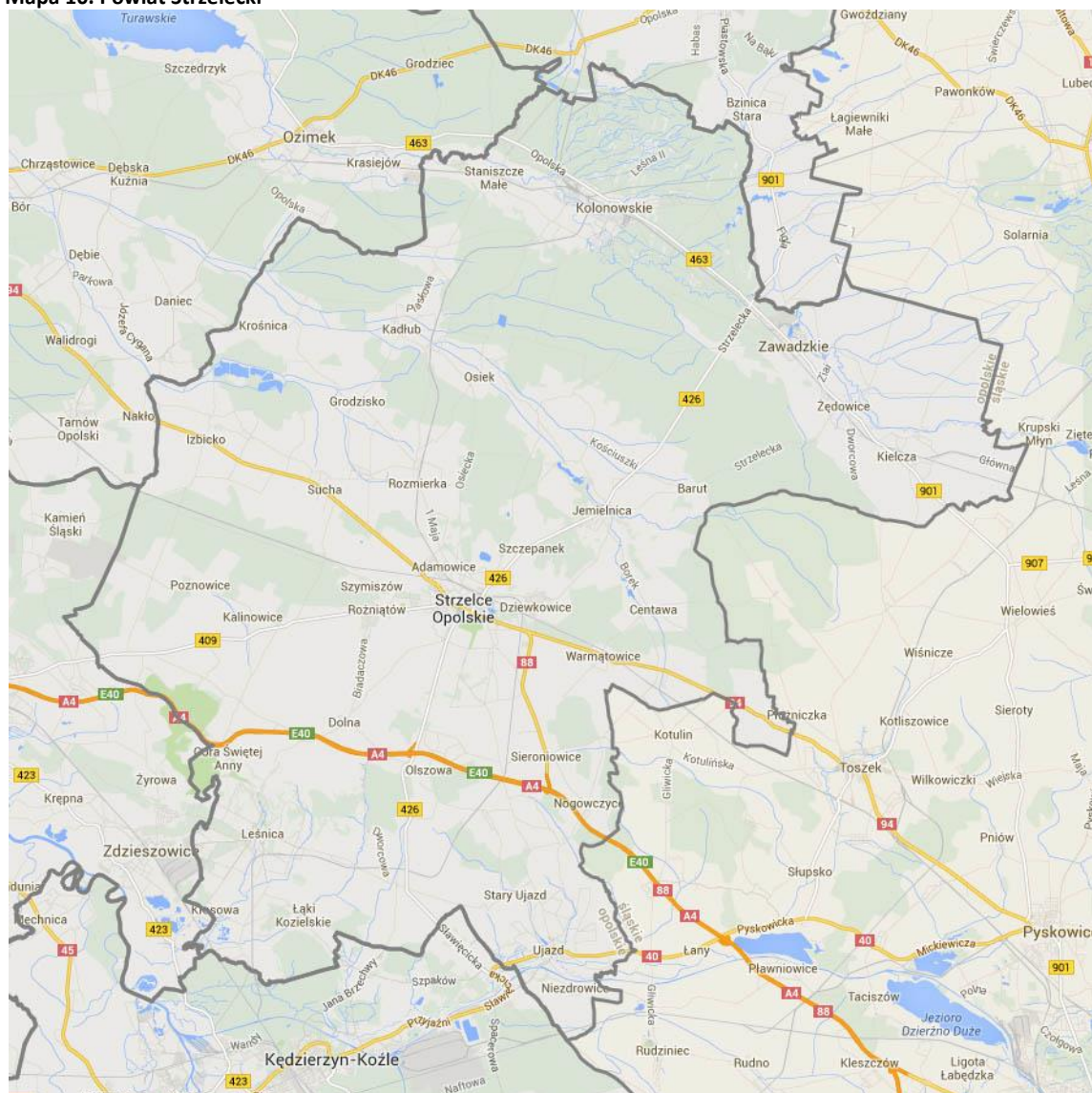

W poniższej tabeli podsumowano podstawowe informacje statystyczne.

Tabela 28. Powierzchnia i ludność Powiatu Strzeleckiego

Powierzchnia w km ²	% województwa	% podregionu	Ludność	% województwa	% podregionu	Gęstość zaludnienia na 1 km ²
744	8%	14%	76 764	8%	13 %	103

W kolejnej tabeli podsumowano drogi na terenie Powiatu.

Tabela 29. Drogi powiatowe i gminne o ulepszonej nawierzchni na terenie Powiatu Strzeleckiego

Drogi	Powiatowe	% Województwa	Gminne	% Województwa
Długość (km)	309,8	9%	255,8	11%

Źródło: Główny Urząd Statystyczny

Na terenie powiatu znajdują się dwa węzły autostrady Olszowa, Nogawczyce skąd w przeciągu godziny można dotrzeć do Wrocławia (130 km) i dalej, aż do zachodniej granicy. Droga międzynarodowa E-40 jest głównym połączeniem południowej i południowo zachodniej części kraju ze wschodnią granicą. Przez powiat przechodzą następujące drogi:

- Krajowe: A4, 40, 88, 94
- Wojewódzkie: 409, 426, 463, 901

Liczba samochodów osobowych na 1000 mieszkańców jest aż o 11% niższa niż w całym Województwie Opolskim i wynosi 454,1, zaś łączna liczba zarejestrowanych samochodów wynosi 34 862.

Sieć komunikacyjną uzupełniają drogi powiatowe i gminne. Obok transportu kołowego występuje dobrze rozwinięta sieć kolejowa. W skład jej wchodzi cztery linie przechodzące przez powiat (Opole - Częstochowa, Opole - Gliwice, Fosowskie - Tarnowskie Góry). Spośród wszystkich linii, według zezwoleń na przewozy autobusowe wydanych przez Marszałka Województwa Opolskiego, przez teren powiatu przebiega 28 tras, obsługiwanych przez 4 przewoźników.

Tabela 30. Kursy przewoźników autobusowych przebiegające przez teren Powiatu Strzeleckiego

Nr zezw	Od	Do	Przez	Przybliżona długość jednego kursu [km]	Liczba kursów w ciągu doby	Średni czas przejazdu [godz: min]	Przybliżona prędkość techniczna [km/h]	Czy wybiega poza teren województwa (T/N)	Przewoźnik
935	Opole	Krośnica	Dębie-Daniec	31	8	00:35		N	LUZ Komercyjne Linie Autobusowe Sp. z o.o.
958	Opole	Strzelce Opolskie	Izbicko	35	26	00:45		N	LUZ Komercyjne Linie Autobusowe Sp. z o.o.
700	Kielcza	Dylaki	Kielcza-Zawadzkie-Dylaki	42	6	01:00	45	N	PKS w Strzelcach Opolskich SA
701	Strzelce Opolskie	Kędzierzyn-Koźle	Zalesie-Leśnica	39	2	01:00	43	N	PKS w Strzelcach Opolskich SA
702	Strzelce Opolskie	Kędzierzyn-Koźle	Zimna Wódka-	35	1	01:00	43,5	N	PKS w Strzelcach Opolskich SA
703	Strzelce Opolskie	Sławięcice	Ujazd- Niezdrowice	28	1	00:50	40	N	PKS w Strzelcach Opolskich SA
704	Żędowice	Sławięcice	Strzelce Opolskie-Ujazd	33	3	01:00	39	N	PKS w Strzelcach Opolskich SA
705	Strzelce Opolskie	Kędzierzyn-Koźle	Góra św. Anny-Leśnica	31	2	00:55	44	N	PKS w Strzelcach Opolskich SA
706	Strzelce Opolskie	Krapkowice	Leśnica	44	2	01:25	41	N	PKS w Strzelcach Opolskich SA
707	Strzelce Opolskie	Prudnik	Niwki-Krapkowice	45	17	01:10	50	N	PKS w Strzelcach Opolskich SA
711	Strzelce Opolskie	Krapkowice	Kalinowice-Niwki	30	2	00:45	47	N	PKS w Strzelcach Opolskich SA
712	Strzelce Opolskie	Krapkowice	Góra św. Anny-Obrowiec	40	1	01:10	41,7	N	PKS w Strzelcach Opolskich SA
713	Strzelce	Krapkowice	Góra św. Anny-	44	1	01:15	43,3	N	PKS w Strzelcach Opolskich SA

Nr zezw	Od	Do	Przez	Przybliżona długość jednego kursu [km]	Liczba kursów w ciągu doby	Średni czas przejazdu [godz: min]	Przybliżona prędkość techniczna [km/h]	Czy wybiega poza teren województwa (T/N)	Przewoźnik
	Opolskie		Obrowiec- Gogolin						
714	Strzelce Opolskie	Zdzieszowice	Dolna-Leśnica	20	1	00:35	40,7	N	PKS w Strzelcach Opolskich SA
715	Strzelce Opolskie	Kamień Śląski	Poznowice	25	3	00:40	44,1	N	PKS w Strzelcach Opolskich SA
717	Strzelce Opolskie	Chorula	Ligota Dolna	32	2	00:45	57,3	N	PKS w Strzelcach Opolskich SA
722	Strzelce Opolskie	Opole	Strzelce Opolskie-Sucha- Izbicko	36	22	00:40	58	N	PKS w Strzelcach Opolskich SA
724	Leśnica	Opole	Zalesie-Strzelce Opolskie- Izbicko	54	1	01:20	51	N	PKS w Strzelcach Opolskich SA
924	Strzelce Opolskie	Krapkowice	Dolna-Góra św.Anny	43	4	01:30	41	N	PKS w Strzelcach Opolskich SA
950	Strzelce Opolskie	Kamień Śląski	Szymiszów-Poznowice	30	2	00:50	42,4	N	PKS w Strzelcach Opolskich SA
614	Opole	Izbicko	Walidrogi-Nakło	21	14	00:27		N	PW LUZ Agnieszka Domagała
636	Kędzierzyn-Koźle	Góra Świętej Anny	Kędzierzyn-Koźle-Łąki Kozielskie	27	8	00:45	37	N	Veolia Transport Sp. z o.o.
637	Góra Świętej Anny	Kędzierzyn-Koźle	Raszowa	18	1	00:30	36,3	N	Veolia Transport Sp. z o.o.
638	Kędzierzyn-Koźle	Kędzierzyn-Koźle	Raszowa- Zalesie-Kędzierzyn- Koźle	23	1	00:50	40	N	Veolia Transport Sp. z o.o.
639	Kędzierzyn-Koźle	Niezdrowice	Kędzierzyn-Koźle Błachownia Osiedle	22	6	00:40	32	N	Veolia Transport Sp. z o.o.
640	Kędzierzyn-Koźle	Strzelce Opolskie	Kędzierzyn-Koźle Błachownia Osiedle-Ujazd-Jaryszów	39	4	01:10	34,5	N	Veolia Transport Sp. z o.o.
884	Kędzierzyn-Koźle	Zalesie	Gościęcín	28	2	00:50	34,4	N	Veolia Transport Sp. z o.o.
906	Kędzierzyn-Koźle	Leśnica	Kędzierzyn- Koźle- Sławięcice	29	2	01:00	37	N	Veolia Transport Sp. z o.o.

Źródło: Opracowanie własne na podstawie danych Urzędu Marszałkowskiego w Opolu

Przez powiat przechodzą następujące linie kolejowe, po których kursują pociągi pasażerskie:

- 61: Kielce – Fosowskie
- 132: Bytom – Wrocław Główny
- 144: Opole Główne – Tarnowskie Góry

Omówienie pociągów kursujących przez teren powiatu zawarto w rozdziale poświęconym sieci komunikacji kolejowej.

3. Podregion Nyski

Podregion Nyski obejmuje 5 powiatów położonych w zachodniej części Województwa Opolskiego:

1. Powiat Brzeski
2. Powiat Kluczborski
3. Powiat Namysłowski
4. Powiat Nyski
5. Powiat Prudnicki

W Podregionie Nyskim znajdują się trzy ważne dla województwa miasta: Brzeg, Kluczbork oraz Nysa.

Tabela 31. Drogi powiatowe i gminne o ulepszonej nawierzchni na terenie Podregionu Nyskiego

Drogi	Długość (km)	% województwa
Drogi powiatowe	1 751,20	48%
Drogi gminne	672, 3	29%

Źródło: Główny Urząd Statystyczny

Powierzchnia Podregionu Nyskiego obejmuje 45% Województwa Opolskiego, zaś ludność tego podregionu stanowi 40% ludności całego województwa.

Mapa 11. Podregion Nyski na tle Województwa i powiaty wchodzące w jego skład

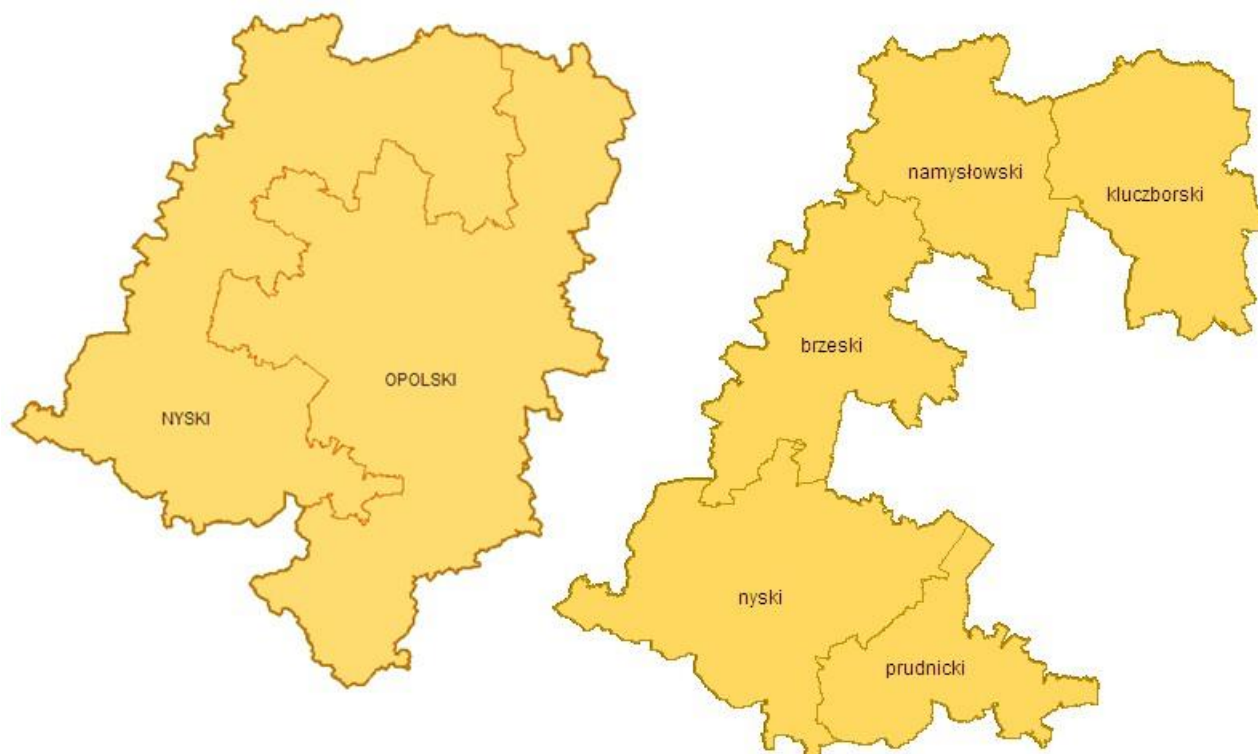

3.1. Powiat Brzeski

Powiat brzeski położony jest w województwie opolskim. Jego obecny kształt powstał w 1999 roku. Siedzibą powiatu jest miasto Brzeg. Powiat brzeski składa się z ziemi Brzeskiej, fragmentu ziemi grodkowskiej oraz fragmentu ziemi niemodlińskiej. Ziemia Brzeska i Grodkowska są historycznymi częściami Dolnego Śląska natomiast Ziemia Niemodlińska znajduje się w granicach Górnego Śląska.

Ziemia Brzeska to urozmaicony teren - niziny, góry, pola, lasy, czysta woda i wiele zabytków reprezentujących różne style i epoki. Dobre warunki komunikacyjne, w tym rozbudowana sieć dróg umożliwiają szybkie dotarcie do gmin i malowniczych miejscowości, które z pewnością warto odwiedzić. Główną atrakcją turystyczną jest zamek średniowieczny w Dębnie, XIX-wieczny dwór szlachecki w Dołędze, ruiny średniowiecznego zamku z XIV w. w Czchowie oraz wiele zabytkowych obiektów sakralnych.

W skład powiatu wchodzi następujące jednostki administracyjne:

- gminy miejskie: Brzeg
- gminy miejsko-wiejskie: Grodków, Lewin Brzeski
- gminy wiejskie: Lubsza, Olszanka, Skarbimierz
- miasta: Brzeg, Grodków, Lewin Brzeski.

Powiat brzeski sąsiaduje z powiatami: nyskim od południa, opolskim od wschodu, namysłowskim od północy oraz z oławskim i strzelińskim od zachodu.

Brzeg jest czwartym co do wielkości miastem Województwa Opolskiego. Przez Powiat ten przebiega największy korytarz kolejowy województwa, tj. Opole – Brzeg – Wrocław. Poniższa mapa ukazuje położenie powiatu na tle Województwa Opolskiego.

Mapa 12. Powiat Brzeski

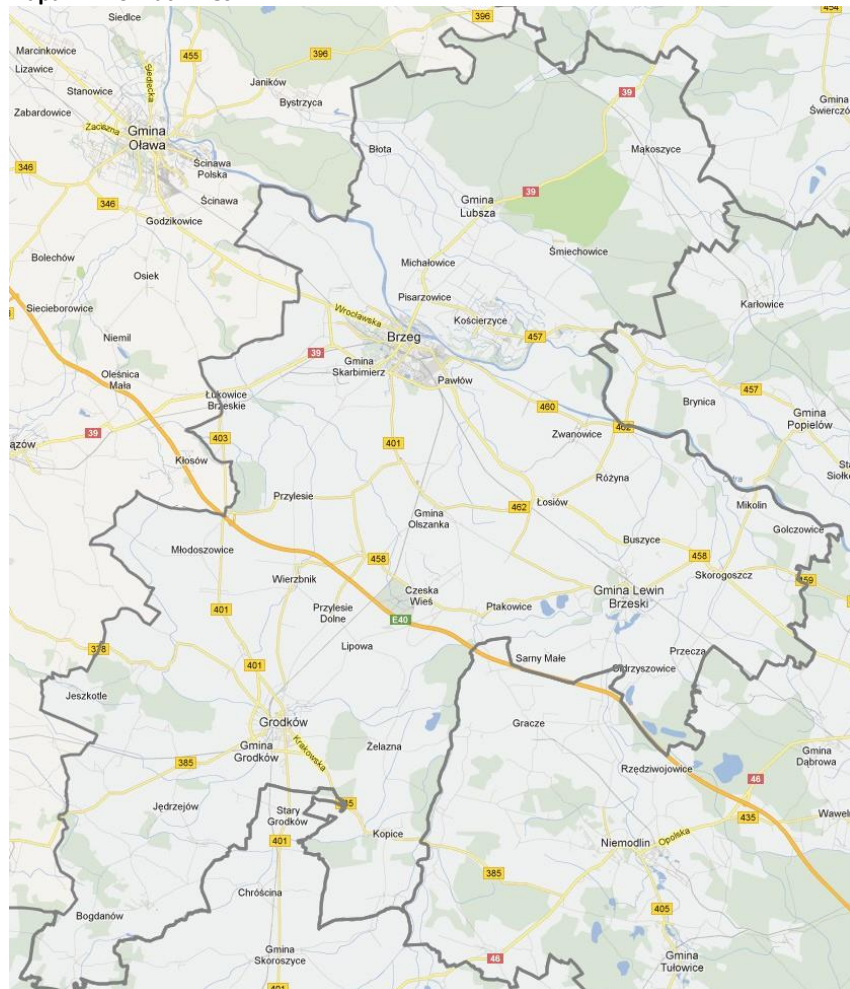

W poniższej tabeli podsumowano podstawowe informacje statystyczne.

Mapa 13. Powierzchnia i ludność Powiatu Brzeskiego

Powierzchnia w km ²	% województwa	% podregionu	Ludność	% województwa	% podregionu	Gęstość zaludnienia na 1 km ²
876	9%	21%	92 455	9%	23 %	106

W kolejnej tabeli podsumowano drogi na terenie Powiatu.

Tabela 32. Drogi powiatowe i gminne o ulepszonej nawierzchni na terenie Powiatu Brzeskiego

Drogi	Powiatowe	% Województwa	Gminne	% Województwa
Długość (km)	282,4	8%	144,2	6%

Źródło: Główny Urząd Statystyczny

Liczba samochodów osobowych na 1000 mieszkańców jest o 2% wyższa niż w całym Województwie Opolskim i wynosi 520,7, zaś łączna liczba zarejestrowanych samochodów wynosi 48 142.

Przez powiat przechodzą następujące drogi:

- Krajowe: A4, 39, 94
- Wojewódzkie: 378, 385, 401, 403, 457, 458, 459, 460, 462

Zgodnie z opracowaniem pt. „DOSTĘPNOŚĆ KOMUNIKACYJNA GŁÓWNYCH MIAST WOJEWÓDZTWA OPOLSKIEGO”, przygotowanym przez Urząd Marszałkowski w 2012 roku, Brzeg posiada następującą obecną dostępność komunikacyjną dla ruchu drogowego.

Mapa 14. Dostępność drogowa Brzegu

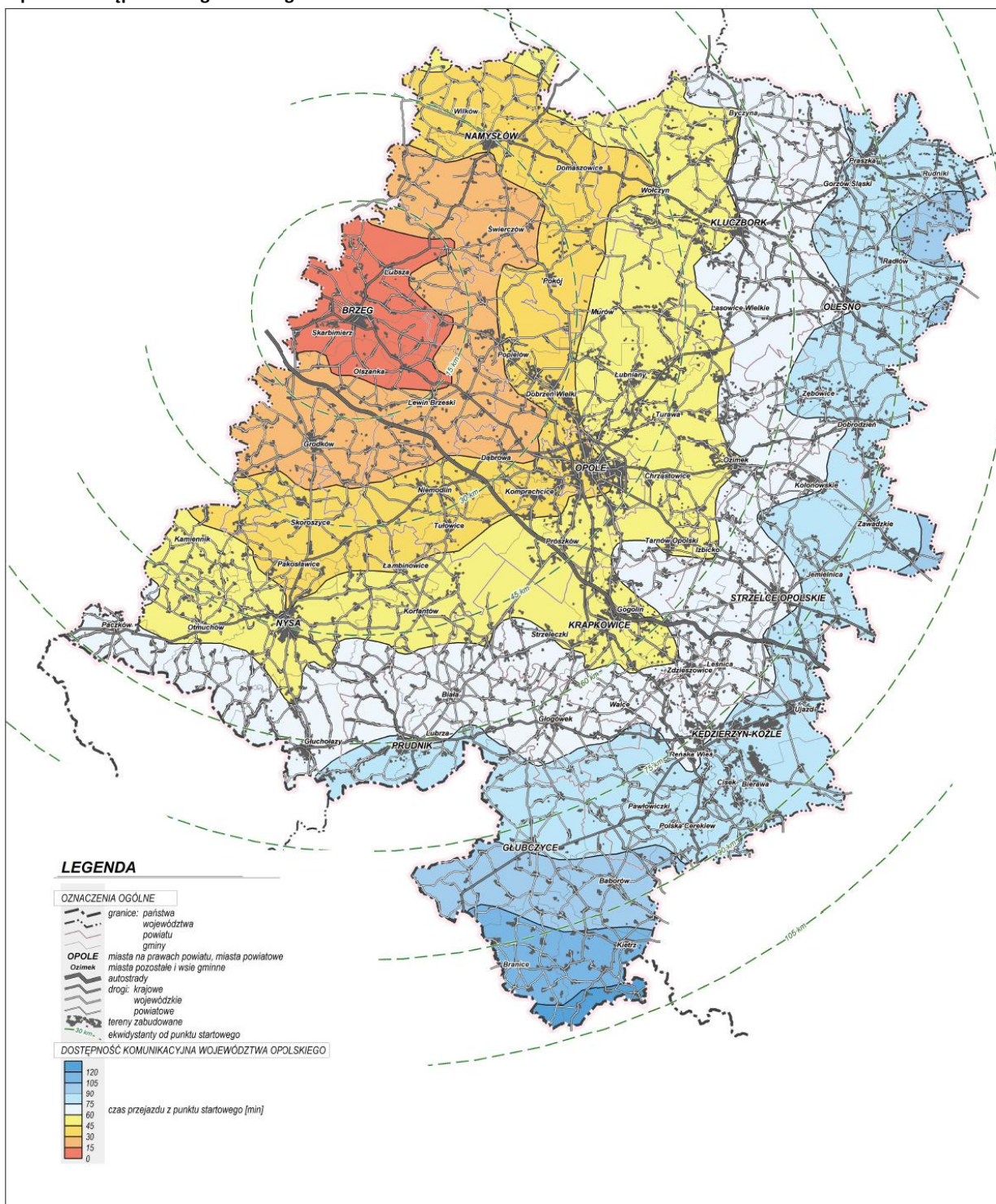

Źródło: Opracowanie „Dostępność komunikacyjna głównych miast województwa opolskiego”, Departament Polityki Regionalnej i Przestrzennej Urzędu Marszałkowskiego Województwa Opolskiego, 2012 r.

Spośród wszystkich linii, według zezwoleń na przewozy autobusowe wydanych przez Marszałka Województwa Opolskiego, przez teren powiatu przebiegają 34 trasy, obsługiwane przez 5 przewoźników.

Tabela 33. Kursy przewoźników autobusowych przebiegające przez teren Powiatu Brzeskiego

Nr zezw	Od	Do	Przez	Przybliżona długość jednego kursu [km]	Liczba kursów w ciągu doby	Średni czas przejazdu [godz: min]	Przybliżona prędkość techniczna [km/h]	Czy wybiega poza teren województwa (T/N)	Przewoźnik
630	Opole	Mikolin	Narok	29	11	00:45		N	Opolskie PKS SA
631	Opole	Skorogoszcz	Karczów	25	16	00:35	42,9	N	Opolskie PKS SA
801	Opole	Mąkoszyce	Chróścice- Lubienie	52	3	01:20		N	Opolskie PKS SA
829	Opole	Mąkoszyce	Chróścice- Karłowice	43	2	01:06	40,6	N	Opolskie PKS SA
598	Brzeg	Bąkowice	Mąkoszyce	26	6	00:40		N	PKS Sp. z o.o. w Brzegu
626	Brzeg	Brzeg	Leśna Woda-Bystrzyca	36	3	01:00		N	PKS Sp. z o.o. w Brzegu
628	Brzeg	Nysa	Lipowa- Skoroszyce	53	2	01:20		N	PKS Sp. z o.o. w Brzegu
663	Brzeg	Nysa	Bąków- Grodków- Biechów	67	1	01:45		N	PKS Sp. z o.o. w Brzegu
664	Brzeg	Nysa	Kolnica- Skoroszyce	54	1	01:25		N	PKS Sp. z o.o. w Brzegu
665	Brzeg	Strzelin	Lipowa- Grodków- Wawrzyszów	55	3	01:30		T	PKS Sp. z o.o. w Brzegu
667	Brzeg	Strzelin	Baryłówek- Wiązów- Głęboka	40	1	01:05		T	PKS Sp. z o.o. w Brzegu
668	Brzeg	Strzelin	Bierzów- Bryłówek- Wiązów- Gułów	41	3	01:05		T	PKS Sp. z o.o. w Brzegu
669	Brzeg	Wiązów	Owczary	23	3	00:37		T	PKS Sp. z o.o. w Brzegu
670	Brzeg	Wiązów	Bierzów	26	1	00:42		T	PKS Sp. z o.o. w Brzegu
671	Brzeg	Wiązów	Skarbimierz	25	2	00:40		T	PKS Sp. z o.o. w Brzegu
673	Brzeg	Przeworno	Przylesie Dolne- Grodków- Gałązczyce	54	2	01:22		T	PKS Sp. z o.o. w Brzegu
675	Grodków	Giełczyce	Kopice- Brzeziny- Skoroszyce	22	6	00:36		N	PKS Sp. z o.o. w Brzegu
682	Brzeg	Popielów	Czepielowice- Rybna	31	6	00:50		N	PKS Sp. z o.o. w Brzegu
686	Brzeg	Karpacz	Wrocław- Jelenia Góra	186	2	04:15		T	PKS Sp. z o.o. w Brzegu
687	Brzeg	Popielów	Stobrawa	25	2	00:40		N	PKS Sp. z o.o. w Brzegu
690	Brzeg	Kuźnica	Śmiechowice	27	12	00:40		N	PKS Sp. z o.o. w Brzegu
888	Brzeg	Bąkowice	Roszkowice	37	1	00:59		N	PKS Sp. z o.o. w Brzegu
975	Grodków	Skoroszyce	Chróścina	13	2	00:22		N	PKS Sp. z o.o. w Brzegu
978	Brzeg	Świerczów	Mąkoszyce- Bąkowice	29	1	00:45	40,5	N	PKS Sp. z o.o. w Brzegu
981	Grodków	Tułowice	Tarnica- Niemodlin	32	2	00:50	40,7	N	PKS Sp. z o.o. w Brzegu
982	Brzeg	Raciszów	Wójcice- Borucice	33	2	00:50	41,7	N	PKS Sp. z o.o. w Brzegu
983	Brzeg	Świerczów	Śmiechowice- Mąkoszyce- Bąkowice	36	1	00:55	41,1	N	PKS Sp. z o.o. w Brzegu
984	Grodków	Opole	Gracze- Niemodlin	58	2	01:28	43,4	N	PKS Sp. z o.o. w Brzegu
994	Grodków	Skoroszyce	Chróścina	9	2	00:16		N	PKS Sp. z o.o. w Brzegu
980	Nysa	Wrocław	Grodków	86	4	01:40		T	Przewóz Osób Euro-Bus
991	Nysa	Wrocław		84	14	01:30		T	Auto-Fan Zbigniew Dąbrowski
730	Nysa	Brzeg	Grodków- Młodoszowice	56	4	01:00	46	N	PKS w Nysie Sp. z o.o.
731	Nysa	Brzeg	Biechów	50	5	01:05		N	PKS w Nysie Sp. z o.o.
733	Głucholazy	Wrocław	Nysa- Grodków- Oława	88	14	01:00	50	T	PKS w Nysie Sp. z o.o.

Źródło: Opracowanie własne na podstawie danych Urzędu Marszałkowskiego w Opolu

Przez powiat przechodzą następujące linie kolejowe, po których kursują pociągi pasażerskie:

- 132: Bytom – Wrocław Główny
- 277: Opole Groszowice – Wrocław Brochów
- 288: Nysa – Brzeg

Omówienie pociągów kursujących przez teren powiatu zawarto w rozdziale poświęconym sieci komunikacji kolejowej.

3.2. Powiat Kluczborski

Powiat kluczborski został utworzony w 1999 roku w ramach reformy administracyjnej. Jego siedzibą jest miasto Kluczbork. Ziemia Kluczborska położona w północno-wschodniej części Opolszczyzny, bogata w lasy, łąki, rzeczki i stawy jest jednym z najpiękniejszych jej zakątków i doskonałym miejscem do uprawiania turystyki. Niezwykłą przyjemnością dla turysty uciekającego od zgiełku wielkich miast mogą być wędrowki po trasach wiodących przez liczne rezerwy przyrody. Pełne zwierząt łownych lasy przyciągają myśliwych, a bogactwo leśnego runa kusi grzybiarzy oraz zbieraczy jagód i borówek.

W skład powiatu wchodzi:

- gminy miejsko-wiejskie: Byczyna, Kluczbork, Wołczyn
- gminy wiejskie: Lasowice Wielkie
- miasta: Byczyna, Kluczbork, Wołczyn

Powiat Kluczborski od północy graniczy z Województwem Wielkopolskim oraz z Województwem Łódzkim, od zachodu z Powiatem Namysłowskim, od południa z Powiatem Opolskim, zaś od wschodu – z Powiatem Oleskim.

Kluczbork jest piątym co do wielkości miastem Województwa Opolskiego. Powiat leży na ważnym, kolejowym szlaku komunikacyjnym Katowice – Tarnowskie Góry – Lubliniec – Kluczbork – Namysłów – Oleśnica – Wrocław. Poniższa mapa ukazuje położenie powiatu na tle Województwa Opolskiego.

Mapa 15. Powiat Kluczborski

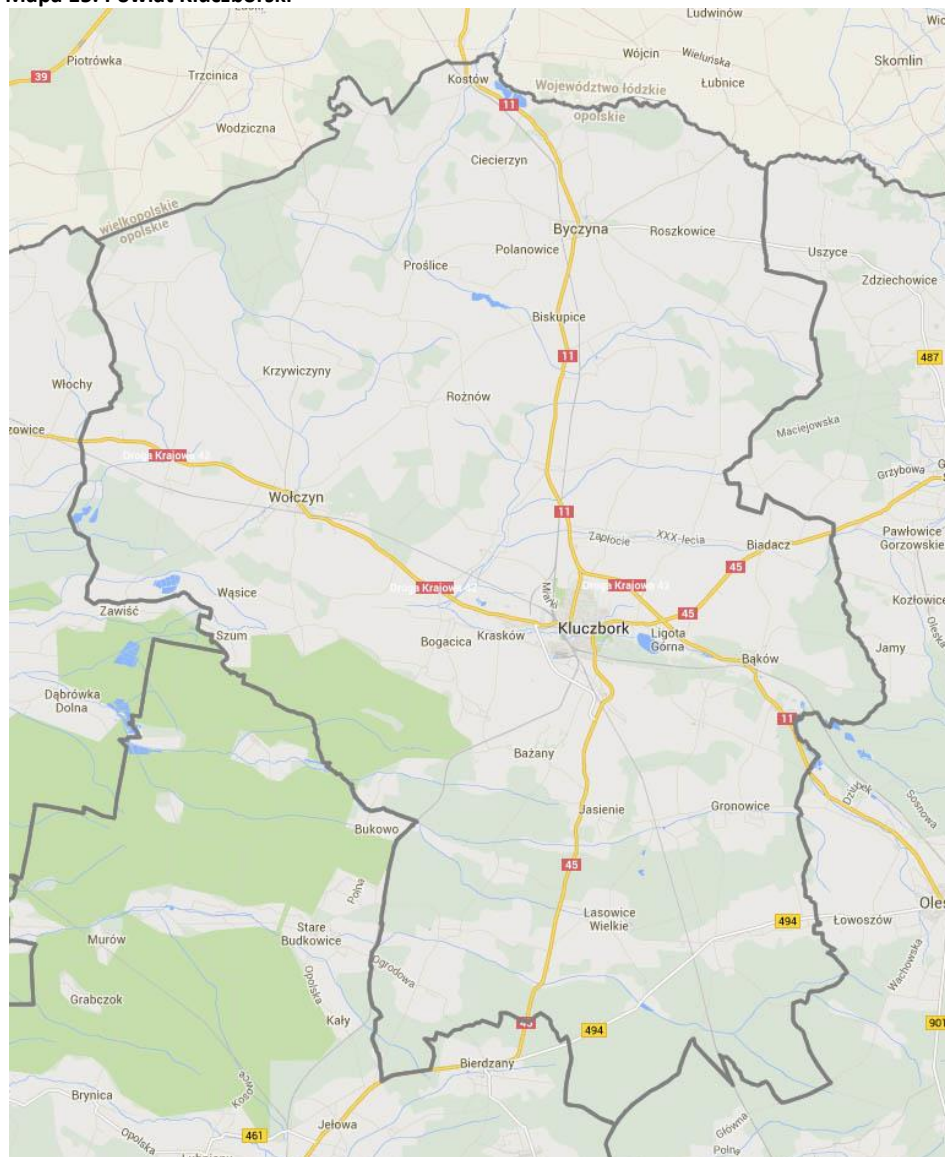

W poniższej tabeli podsumowano podstawowe informacje statystyczne.

Tabela 34. Powierzchnia i ludność Powiatu Kluczborskiego

Powierzchnia w km ²	% województwa	% podregionu	Ludność	% województwa	% podregionu	Gęstość zaludnienia na 1 km ²
852	9%	20%	67 845	7%	17 %	80

W kolejnej tabeli podsumowano drogi na terenie Powiatu.

Tabela 35. Drogi powiatowe i gminne o ulepszonej nawierzchni na terenie Powiatu Kluczborskiego

Drogi	Powiatowe	% Województwa	Gminne	% Województwa
Długość (km)	367,9	10%	107,4	5%

Źródło: Główny Urząd Statystyczny

Liczba samochodów osobowych na 1000 mieszkańców jest o 5% niższa niż w całym Województwie Opolskim i wynosi 488,4, zaś łączna liczba zarejestrowanych samochodów wynosi 33 139.

Przez powiat przechodzą następujące drogi:

- Krajowe: 11, 42, 45
- Wojewódzkie: 487, 494.

Zgodnie z opracowaniem pt. „DOSTĘPNOŚĆ KOMUNIKACYJNA GŁÓWNYCH MIAST WOJEWÓDZTWA OPOLSKIEGO”, przygotowanym przez Urząd Marszałkowski w 2012 roku, Kluczbork posiada następującą obecną dostępność komunikacyjną dla ruchu drogowego.

Mapa 16. Dostępność drogowa Kluczborka

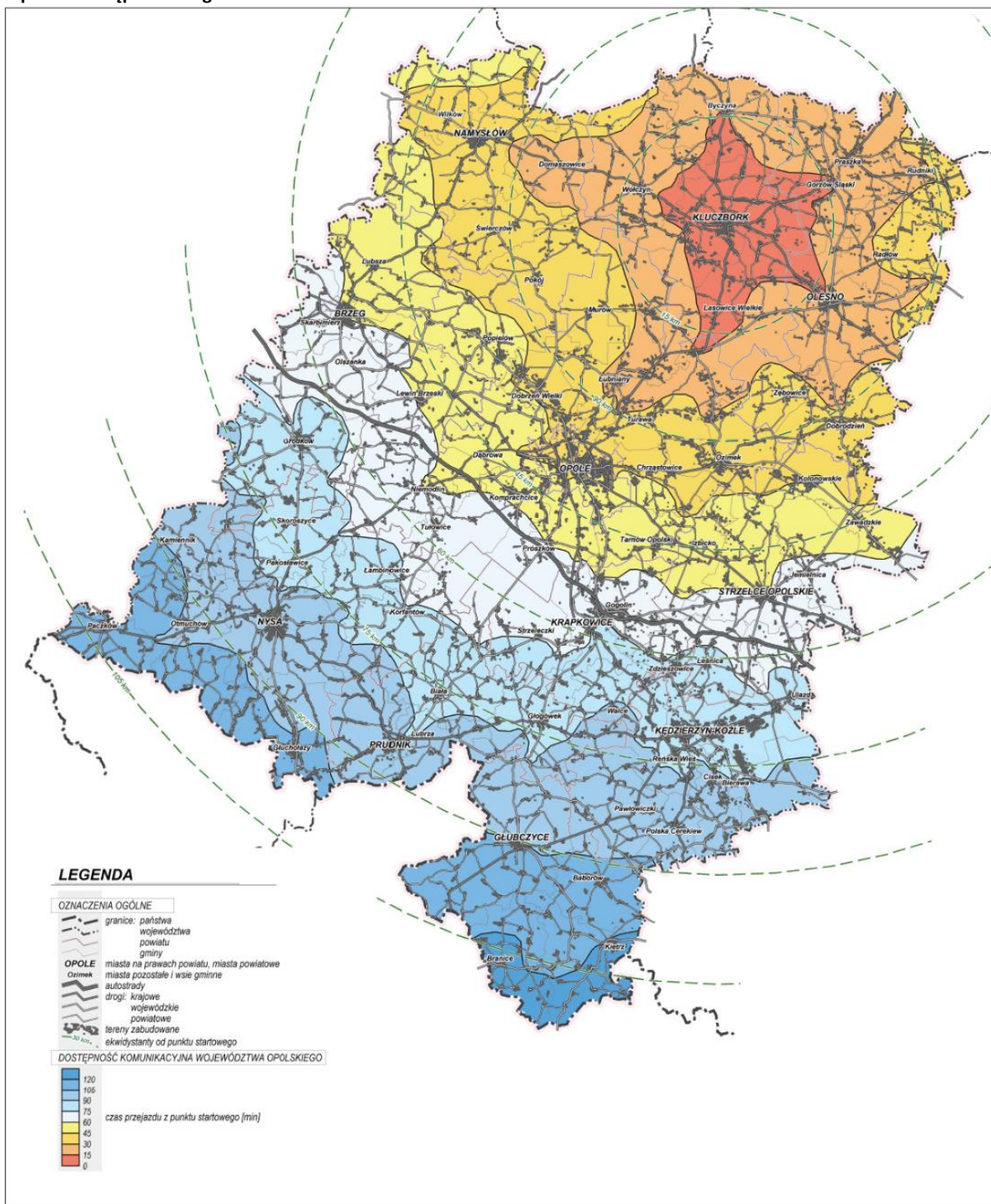

Źródło: Opracowanie „Dostępność komunikacyjna głównych miast województwa opolskiego”, Departament Polityki Regionalnej i Przestrzennej Urzędu Marszałkowskiego Województwa Opolskiego, 2012 r.

Spośród wszystkich linii, według zezwoleń na przewozy autobusowe wydanych przez Marszałka Województwa Opolskiego, przez teren powiatu przebiegają 24 trasy, obsługiwane przez 6 przewoźników.

Tabela 36. Kursy przewoźników autobusowych przebiegające przez teren Powiatu Kluczborskiego

Nr zezw	Od	Do	Przez	Przybliżona długość jednego kursu [km]	Liczba kursów w ciągu doby	Średni czas przejazdu [godz: min]	Przybliżona prędkość techniczna [km/h]	Czy wybiega poza teren województwa (T/N)	Przewoźnik
988	Opole	Kluczbork	Bierdzany	46	26	00:53	56,3	N	FART Andrzej Dąbrowski
960	Opole	Wolczyn	Grabczok	56	6	01:24		N	Opolskie PKS SA
835	Opole	Łódź	Wieluń-Sieradz-Zduńska Wola	203	3	04:05	50,6	T	Opolskie PKS SA
989	Opole	Stare Budkowice		43	2	01:12	35,8	N	Opolskie PKS SA
807	Kluczbork	Dylaki	Kuniów-Bierdzany	34	6	00:45	55,1	N	PKS w Kluczborku Sp. z o.o.
808	Kluczbork	Tuły	Ligota Dolna-Stare Budkowice	33	2	00:30	54	N	PKS w Kluczborku Sp. z o.o.
809	Uszyce	Opole	Praszka-Gorzów Śląski-Kluczbork-Bierdzany	81	35	02:00	40	N	PKS w Kluczborku Sp. z o.o.
810	Olesno	Opole		49	5	01:05	54	N	PKS w Kluczborku Sp. z o.o.
811	Kluczbork	Opole	Wąsice-Pokój	70	8	01:30	40	N	PKS w Kluczborku Sp. z o.o.
812	Kluczbork	Opole	Markotów Mały-Wolczyn-Murów	69	3	01:20	41	N	PKS w Kluczborku Sp. z o.o.
813	Byczyna	Opole	Wolczyn-Murów	75	2	01:45	54	N	PKS w Kluczborku Sp. z o.o.
814	Kluczbork	Opole	Tuły-Bierdzany	52	2	01:20	39	N	PKS w Kluczborku Sp. z o.o.
816	Praszka	Wrocław	Gorzów Śląski-Kluczbork-Wolczyn- Oleśnica	112	1	02:35	53	T	PKS w Kluczborku Sp. z o.o.
817	Byczyna	Opole	Biskupice-Kluczbork-Bierdzany	64	5	01:15	46	N	PKS w Kluczborku Sp. z o.o.
818	Olesno	Opole	Lasowice Wielkie-Bierdzany	50	1	01:10	53,6	N	PKS w Kluczborku Sp. z o.o.
819	Kluczbork	Stare Budkowice	Ligota Dolna-Bażany-Tuły	47	2	01:05	57,5	N	PKS w Kluczborku Sp. z o.o.
820	Kluczbork	Wieruszów	Biskupice-Byczyna-Wałowa	53	2	01:15	41	T	PKS w Kluczborku Sp. z o.o.
821	Kluczbork	Olesno	Chocianowice-Ciarka-Stare Olesno	33	9	00:45	40	N	PKS w Kluczborku Sp. z o.o.
895	Kluczbork	Opole	Markotów Duży-Wolczyn-Murów	71	1	01:40	55,7	N	PKS w Kluczborku Sp. z o.o.
965	Lasowice Wielkie	Olesno	Łaskowice Wielkie-Chudoba	15	2	00:30	46	N	PKS w Kluczborku Sp. z o.o.
966	Kluczbork	Wójcin	Biskupice-Byczyna-Wałowa-Łubnice-Wójcin	34	2	00:50	49,2	T	PKS w Kluczborku Sp. z o.o.
995	Olesno	Wędrynia	Łowoszów	15	12	00:25	49	N	PKS w Lubińcu Sp. z o.o.
826	Olesno	Opole	Żytniów-Rudniki-Krzepice-Starokrzepice	60	7	01:30	54	N	UT Beata Aleksandra Jeziorowska
925	Kluczbork	Kępno	Byczyna	44	15	01:05	48	T	Przewóz Osób Andrzej Siwik

Źródło: Opracowanie własne na podstawie danych Urzędu Marszałkowskiego w Opolu

Przez powiat przechodzą następujące linie kolejowe, po których kursują pociągi pasażerskie:

- 143: Kalety – Wrocław
- 272: Kluczbork – Poznań
- 293/301: Opole Główne – Kluczbork.

Omówienie pociągów kursujących przez teren powiatu zawarto w rozdziale poświęconym sieci komunikacji kolejowej.

3.3. Powiat Namysłowski

Ziemia Namysłowska jest krainą pięknych lasów, krajobrazów i zabytków. Jest to region zróżnicowany krajobrazowo i gospodarczo, a jego perłą jest 750 letni Namysłów. Niemal cały Powiat leży w obrębie Równiny Oleśnickiej.

W krajobrazie uwidacznia się różnica między terenami bezleśnymi na północy, a lesistą częścią południową. Rozległe lasy, Bory Namysłowskie, są pozostałością pierwotnej puszczy.

W skład powiatu wchodzi:

- gminy miejsko-wiejskie: Namysłów
- gminy wiejskie: Domaszowice, Pokój, Świerczów, Wilków
- miasta: Namysłów

Powiat Namysłowski od północnego zachodu graniczy z Województwem Dolnośląskim, od północy z Województwem Wielkopolskim, od wschodu z Powiatem Kluczborskim, od południa zaś z Powiatem Opolskim i Powiatem Brzeskim.

Poniższa mapa ukazuje położenie powiatu na tle Województwa Opolskiego.

Mapa 17. Powiat Namysłowski

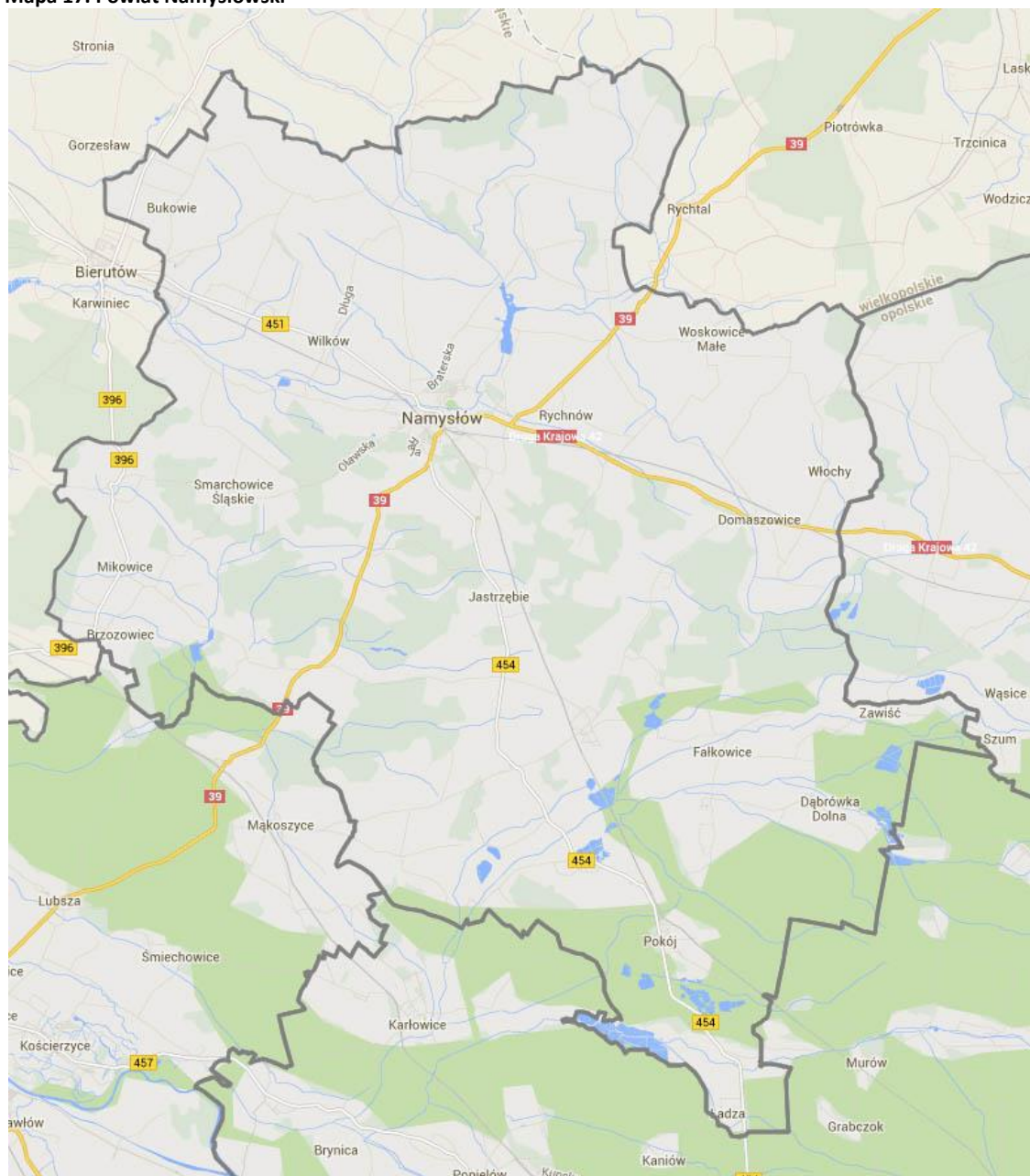

W poniższej tabeli podsumowano podstawowe informacje statystyczne.

Tabela 37. Powierzchnia i ludność Powiatu Namysłowskiego

Powierzchnia w km ²	% województwa	% podregionu	Ludność	% województwa	% podregionu	Gęstość zaludnienia na 1 km ²
748	8%	18%	43 149	4%	11 %	58

W kolejnej tabeli podsumowano drogi na terenie Powiatu.

Tabela 38. Drogi powiatowe i gminne o ulepszonej nawierzchni na terenie Powiatu Namysłowskiego

Drogi	Powiatowe	% Województwa	Gminne	% Województwa
Długość (km)	288,1	8%	79,5	3%

Źródło: Główny Urząd Statystyczny

Liczba samochodów osobowych na 1000 mieszkańców jest o 4,5% wyższa niż w całym Województwie Opolskim i wynosi 535,0, zaś łączna liczba zarejestrowanych samochodów wynosi 23 086.

Przez powiat przechodzą następujące drogi:

- Krajowe: 39, 42
- Wojewódzkie: 396, 451, 454

Spośród wszystkich linii, według zezwoleń na przewozy autobusowe wydanych przez Marszałka Województwa Opolskiego, przez teren powiatu przebiega 15 tras, obsługiwanych przez 4 przewoźników.

Tabela 39. Kursy przewoźników autobusowych przebiegające przez teren Powiatu Namysłowskiego

Nr zezw	Od	Do	Przez	Przybliżona długość jednego kursu [km]	Liczba kursów w ciągu doby	Średni czas przejazdu [godz: min]	Przybliżona prędkość techniczna [km/h]	Czy wybiega poza teren województwa (T/N)	Przewoźnik
853	Namysłów	Opole	Kup	55	18	01:10		N	GINTRANS PiotrNowakowski
598	Brzeg	Bąkowice	Mąkoszyce	26	6	00:40		N	PKS Sp. z o.o. w Brzegu
888	Brzeg	Bąkowice	Roszkowice	37	1	00:59		N	PKS Sp. z o.o. w Brzegu
978	Brzeg	Świerczów	Mąkoszyce-Bąkowice	29	1	00:45	40,5	N	PKS Sp. z o.o. w Brzegu
983	Brzeg	Świerczów	Śmiechowice-Mąkoszyce-Bąkowice	36	1	00:55	41,1	N	PKS Sp. z o.o. w Brzegu
811	Kluczbork	Opole	Wąsice-Pokój	70	6	01:30	40	N	PKS w Kluczborku Sp. z o.o.
816	Praszka	Wrocław	Gorzów Śląski-Kluczbork- Wołczyn-Oleśnica	112	1	02:35	53	T	PKS w Kluczborku Sp. z o.o.
622	Namysłów	Oleśnica	Bierutów-Świerzna-Oleśnica	35	9	00:40		T	PKS w Namysłowie Sp. z o.o.
624	Namysłów	Opole	Kup-Brzezine	60	28	01:20		N	PKS w Namysłowie Sp. z o.o.
658	Namysłów	Syców	Namysłów-Pawłowice Namysłowskie-Gołębice- Lipka-Syców	40	6	00:30	50	T	PKS w Namysłowie Sp. z o.o.
659	Namysłów	Kępno	Namysłów-Rychtal-Kępno	36	6	00:35	44	T	PKS w Namysłowie Sp. z o.o.
660	Namysłów	Proszów	Namysłów-Domaszowice-Woskowice Górne	32	1	00:55	43,6	T	PKS w Namysłowie Sp. z o.o.
661	Namysłów	Proszów	Namysłów-Bukowa Śląska-Woskowice Górne-Proszów	19	3	00:30	50	T	PKS w Namysłowie Sp. z o.o.
678	Kępno	Opole	Świerczów	94	2	02:10	50	T	PKS w Namysłowie Sp. z o.o.
694	Namysłów	Opole	Fałkowice-Pokój	73	8	02:00	47	N	PKS w Namysłowie Sp. z o.o.

Źródło: Opracowanie własne na podstawie danych Urzędu Marszałkowskiego w Opolu

Przez powiat przechodzą następujące linie kolejowe, po których kursują pociągi pasażerskie:

- 143: Kalety – Wrocław Mikołajów

Omówienie pociągów kursujących przez teren powiatu zawiera rozdział poświęcony sieci komunikacji kolejowej.

3.4. Powiat Nyski

Powiat Nyski leżący w granicach dawnego Księstwa Nyskiego posiada ponad siedemsetletnią historię wpisaną w dzieje Śląska, której charakterystycznymi znakami są licznie występujące na tych terenach krzyże pokutne i słupy graniczne. Góry Opawskie, nierozzerwalnie związane z wydobyciem złota, kryją po dziś dzień liczne relikty jego eksploatacji. Zaklęta w nich „historia złotego kruszcu” przyciąga licznych turystów, których często napotkać można na szlaku „Złotych Górników”. Ciekawą historię regionu prezentują także znajdujące się na terenie powiatu trzy muzea: Muzeum w Nysie, Muzeum Gazownictwa w Paczkowie oraz Centralne Muzeum Jeńców Wojennych w Łambinowicach-Opolu. Niezwykle interesujące są odkrywane na nowo i przywracane turystom fortyfikacje pruskie, stanowiące niegdyś o potęgę Twierdzy Nysa. Liczne zabytki zachęcają do odkrywania tajemnic przeszłości oraz interesującej historii tego regionu.

Nysa jest trzecim, po Opolu i Kędzierzynie-Koźlu, miastem Województwa Opolskiego, Granicę południową Powiatu Nyskiego wyznaczają Góry Opawskie. Dzięki swym niezwykłym walorom krajobrazowym oraz unikatowej faunie i florze utworzono tu Park Krajobrazowy „Góry Opawskie” oraz cztery rezerваты przyrody z oznakowanymi szlakami turystycznymi, trasami rowerowymi oraz malowniczymi ścieżkami przyrodniczo-dydaktycznymi. Kolejne „zielone płuca” Powiatu stanowi Otmuchowsko-Nyski Obszar Chronionego Krajobrazu, który dzięki ogromnemu bogactwu świata ptaków oraz licznych pomników przyrody, stanowi trzeci co do wielkości obszar chronionego krajobrazu województwa opolskiego. Specyficzną osobliwością jest tutaj kolonia czapli siwej w lesie miejskim Otmuchowa! Przyjemny wypoczynek podczas długich, leśnych wędrówek oferują także wysunięte na północ Powiatu gęste lasy należące do Borów Niemodlińskich.

W skład powiatu wchodzi:

- gminy miejsko-wiejskie: Głuchołazy, Korfantów, Nysa, Otmuchów, Paczków
- gminy wiejskie: Kamiennik, Łambinowice, Pakosławice, Skoroszyce
- miasta: Głuchołazy, Korfantów, Nysa, Otmuchów, Paczków

Powiat Nyski graniczy od północy z Powiatem Brzeskim, od wschodu z Powiatem Opolskim i Powiatem Prudnickim, od południa z Czechami, zaś od zachodu – z Województwem Dolnośląskim. Poniższa mapa ukazuje położenie powiatu na tle Województwa Opolskiego.

Mapa 18. Powiat Nyski

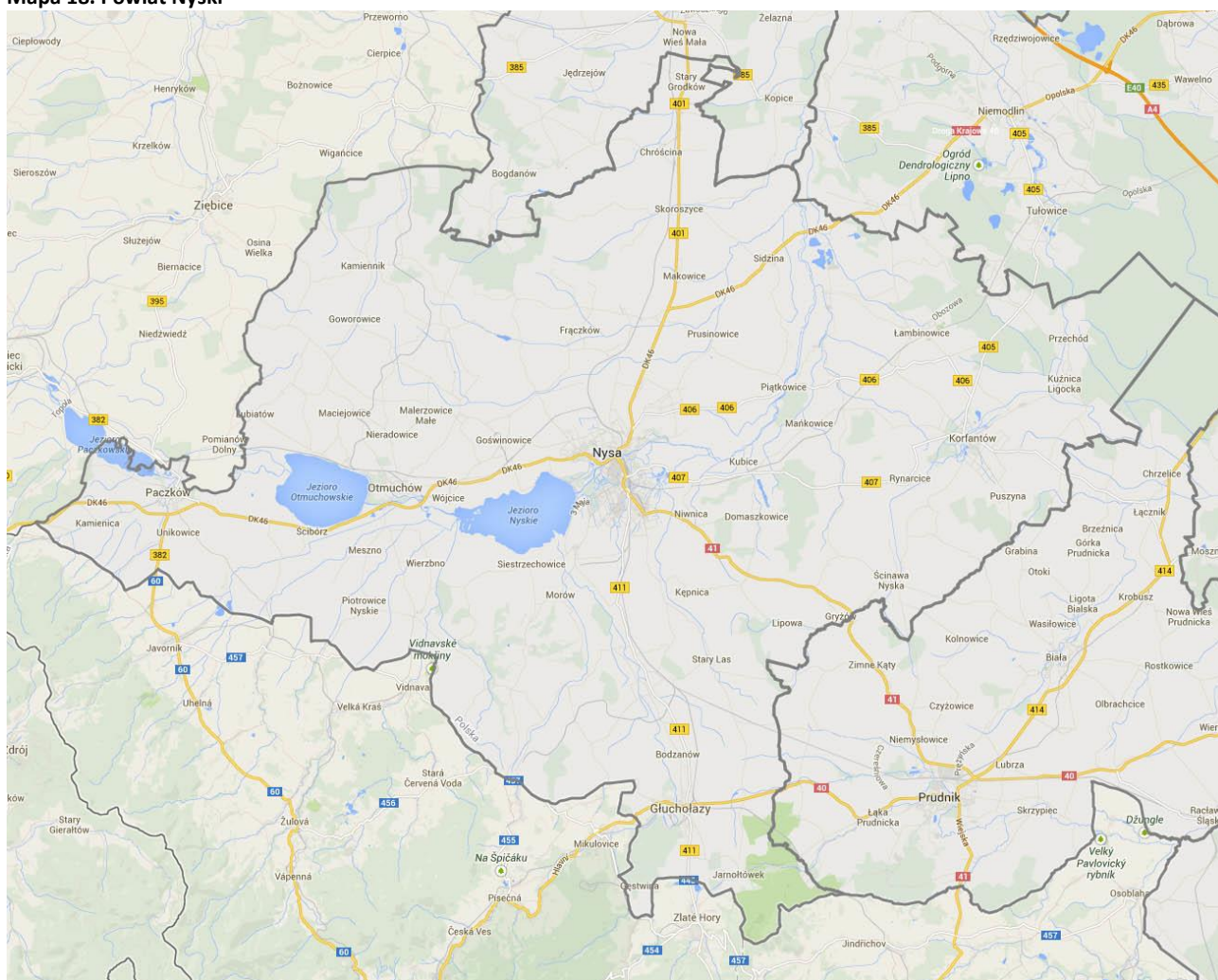

W poniższej tabeli podsumowano podstawowe informacje statystyczne.

Tabela 40. Powierzchnia i ludność Powiatu Nyskiego

Powierzchnia w km ²	% województwa	% podregionu	Ludność	% województwa	% podregionu	Gęstość zaludnienia na 1 km ²
1 224	13%	29%	142 119	14%	35 %	116

W kolejnej tabeli podsumowano drogi na terenie Powiatu.

Tabela 41. Drogi powiatowe i gminne o ulepszonej nawierzchni na terenie Powiatu Nyskiego

Drogi	Powiatowe	% Województwa	Gminne	% Województwa
Długość (km)	576,0	16%	220,1	9%

Źródło: Główny Urząd Statystyczny

Liczba samochodów osobowych na 1000 mieszkańców jest o 2,5% niższa niż w całym Województwie Opolskim i wynosi 499,7, zaś łączna liczba zarejestrowanych samochodów wynosi 71 019.

Przez powiat przechodzą następujące drogi:

- Krajowe: 40, 41, 46
- Wojewódzkie: 382, 401, 405, 406, 407, 411

Zgodnie z opracowaniem pt. „DOSTĘPNOŚĆ KOMUNIKACYJNA GŁÓWNYCH MIAST WOJEWÓDZTWA OPOLSKIEGO”, przygotowanym przez Urząd Marszałkowski w 2012 roku, Nysa posiada następującą obecną dostępność komunikacyjną dla ruchu drogowego.

Mapa 19. Dostępność drogowa Nysy

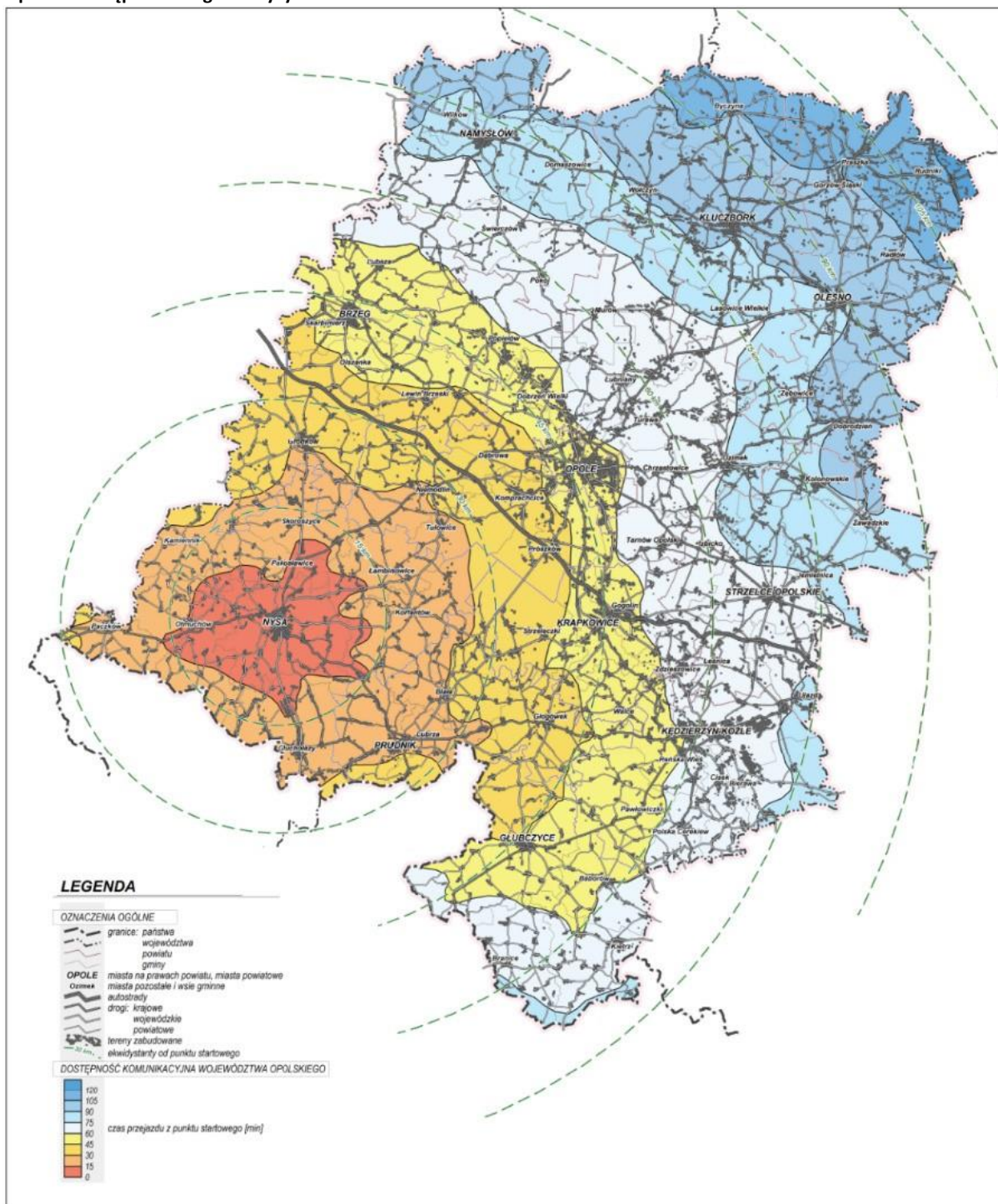

Źródło: Opracowanie „Dostępność komunikacyjna głównych miast województwa opolskiego”, Departament Polityki Regionalnej i Przestrzennej Urzędu Marszałkowskiego Województwa Opolskiego, 2012 r.

Spośród wszystkich linii, według zezwoleń na przewozy autobusowe wydanych przez Marszałka Województwa Opolskiego, przez teren powiatu przebiegają 42 trasy, obsługiwane przez 7 przewoźników.

Tabela 42. Kursy przewoźników autobusowych przebiegające przez teren Powiatu Nyskiego

Nr zezw	Od	Do	Przez	Przybliżona długość kursu [km]	Liczba kursów w ciągu doby	Średni czas przejazdu [godz: min]	Przybliżona prędkość techniczna [km/h]	Czy wybiega poza teren województwa (T/N)	Przewoźnik
991	Nysa	Wrocław		84	14	01:30		T	Auto-Fan Zbigniew Dąbrowski
770	Opole	Nysa	Dąbrowa- Sidzina	58	8	01:20	54	N	Opolskie PKS SA
628	Brzeg	Nysa	Lipowa-Skoroszyce	53	2	01:20		N	PKS Sp. z o.o. w Brzegu
663	Brzeg	Nysa	Bąków- Grodków- Biechów	67	1	01:45		N	PKS Sp. z o.o. w Brzegu
664	Brzeg	Nysa	Kolnica-Skoroszyce	54	1	01:25		N	PKS Sp. z o.o. w Brzegu
675	Grodków	Gietczyce	Kopice-Brzeziny- Skoroszyce	22	6	00:36		N	PKS Sp. z o.o. w Brzegu
975	Grodków	Skoroszyce	Chróścina	13	2	00:22		N	PKS Sp. z o.o. w Brzegu
994	Grodków	Skoroszyce	Chróścina	9	2	00:16		N	PKS Sp. z o.o. w Brzegu
822	Głubczyce	Wrocław	Grodków	159	6	03:10	51	T	PKS w Głubczycach Sp. z o.o.
730	Nysa	Brzeg	Grodków- Młodoszowice	56	4	01:00	46	N	PKS w Nysie Sp. z o.o.
731	Nysa	Brzeg	Biechów	50	5	01:05		N	PKS w Nysie Sp. z o.o.
733	Głucholązy	Wrocław	Nysa-Grodków- Oława	88	21	01:00	50	T	PKS w Nysie Sp. z o.o.
735	Opole	Nysa	Niemodlin	116	1	02:00		T	PKS w Nysie Sp. z o.o.
751	Nysa	Paczków	Otmuchów- Lubiatów	30	4	00:40	50	N	PKS w Nysie Sp. z o.o.
957	Nysa	Tułowice	Jasienica Dolna- Łambinowice	31	6	00:45	53,9	N	PKS w Nysie Sp. z o.o.
959	Nysa	Ziębice	Łąki Kozielskie- Leśnica	36	2	00:48	45	T	Przewóz Osób Euro-Bus
									Bogdan Kurowski
979	Korfantów	Nysa	Ścinawa	34	8	00:46		N	Przewóz Osób Euro-Bus
									Bogdan Kurowski
980	Nysa	Wrocław	Grodków	86	4	01:40		T	Przewóz Osób Euro-Bus
									Bogdan Kurowski
635	Prudnik	Niemodlin	Ścinawa Mała- Korfantów- Rzymkowice	64	1	01:40	46,8	N	Veolia Transport Sp. z o.o.
646	Kędzierzyn- Koźle	Nysa	Gościęcín- Wróblin- Głogówek- Prudnik	83	2	02:15	39,8	N	Veolia Transport Sp. z o.o.
759	Głucholązy	Opole	Pokrzywna- Prudnik- Dębina	65	8	01:40	41	N	Veolia Transport Sp. z o.o.
760	Głucholązy	Opole	Pokrzywna- Prudnik- Moszna	69	1	01:40	42	N	Veolia Transport Sp. z o.o.
761	Głucholązy	Opole	Pokrzywna- Prudnik- Górka Prudnicka	60	1	01:40	42	N	Veolia Transport Sp. z o.o.
762	Głucholązy	Opole	Wierzbiec- Prudnik- Krobusz- Dębina	71	4	01:40	44	N	Veolia Transport Sp. z o.o.
763	Prudnik	Podlesie	Pokrzywna- Głucholązy	24	27	00:45	36	N	Veolia Transport Sp. z o.o.
764	Prudnik	Opole	Ligota Bialska- Otoki Wieś- Grabina- Łącznik	46	3	00:45	38	N	Veolia Transport Sp. z o.o.
765	Prudnik	Podlesie	Wierzbiec- Głucholązy- Głucholązy Kolonia	21	16	00:20	34	N	Veolia Transport Sp. z o.o.
766	Prudnik	Niemodlin	Rudziczka- Ścinawa Mała- Jagielnica- Rączka- Korfantów	50	10	00:50	38	N	Veolia Transport Sp. z o.o.

Nr zezw	Od	Do	Przez	Przybliżona długość jednego kursu [km]	Liczba kursów w ciągu doby	Średni czas przejazdu [godz: min]	Przybliżona prędkość techniczna [km/h]	Czy wybiega poza teren województwa (T/N)	Przewoźnik
767	Prudnik	Niemodlin	Ligota Bialska-Grabina-Korfantów	49	1	1.15	45,6	N	Veolia Transport Sp. z o.o.
768	Prudnik	Przechód	Prężynka-Grabina-Pogórze	42	1	01:00	47,5	N	Veolia Transport Sp. z o.o.
777	Prudnik	Nysa	Lipowa-Wierzbice	17	5	00:30	31	N	Veolia Transport Sp. z o.o.
779	Prudnik	Korfantów	Prężynka-Biała-Kolonia Otocka-Grabina	30	1	00:50	40,9	N	Veolia Transport Sp. z o.o.
780	Prudnik	Niemodlin	Ligota Bialska-Puszyna-Korfantów-Rzymkowice	42	5	01:05	42	N	Veolia Transport Sp. z o.o.
782	Prudnik	Niemodlin	Biała-Grabina-Korfantów-Przechód-Sowin	42	2	01:35	55	N	Veolia Transport Sp. z o.o.
783	Łambinowice	Niemodlin	Sowin-Goszczowice-Tułowice	21	1	00:35	42	N	Veolia Transport Sp. z o.o.
784	Prudnik	Niemodlin	Ligota Bialska-Pogórze-Rzymkowice-Borek-Sowin	49	2	01:20	43,6	N	Veolia Transport Sp. z o.o.
785	Prudnik	Łambinowice	Górka Prudnicka-Rzymkowice-Wierzbie	40	2	01:05	44	N	Veolia Transport Sp. z o.o.
786	Prudnik	Łambinowice	Otoki Wieś-Puszyna-Korfantów-Wierzbie	30	2	00:45	45	N	Veolia Transport Sp. z o.o.
824	Prudnik	Nysa	Rudziczka-Węża	33	11	00:45	39	N	Veolia Transport Sp. z o.o.
834	Łambinowice	Niemodlin	Korfantów-Rzymkowice-Borek-Tułowice	39	2	01:00	47,3	N	Veolia Transport Sp. z o.o.
849	Włostowa	Rzymkowice	Otoki Wieś	20	4	00:45	37	N	Veolia Transport Sp. z o.o.
865	Prudnik	Jarnołówce		27	3	00:30	57	N	Veolia Transport Sp. z o.o.

Źródło: Opracowanie własne na podstawie danych Urzędu Marszałkowskiego w Opolu

Przez powiat przechodzą następujące linie kolejowe, po których kursują pociągi pasażerskie:

- 137: Katowice – Legnica
- 287: Opole Zachodnie – Nysa
- 288: Nysa – Brzeg

Omówienie pociągów kursujących przez teren powiatu zawiera rozdział poświęcony sieci komunikacji kolejowej.

3.5. Powiat Prudnicki

Powiat Prudnicki położony jest w południowej części województwa opolskiego, u podnóża Sudetów, na pograniczu dwóch krain geograficznych - Płaskowyżu Głubczyckiego i Gór Opawskich i jest najmniejszym powiatem w Województwie Opolskim. W ukształtowaniu powierzchni powiatu widoczne jest zróżnicowanie krajobrazowe.

Część południowa to urozmaicony teren niewysokich gór zbudowanych ze starych utworów paleozoicznych. Ten mezoregion od 1988 stanowi Park Krajobrazowy "Góry Opawskie". Walory przyrodnicze i krajobrazowe wraz z istniejącym zagospodarowaniem turystycznym czynią z Gór Opawskich niezwykle atrakcyjne miejsce do wypoczynku. Znaczna część powiatu to wysoko położone tereny równinne o łagodnym klimacie i bardzo dobrej glebie lessowej, słabo zalesione, co sprzyja dynamicznemu rozwojowi rolnictwa.

Powiat jest średnio uprzemysłowiony. Produkcja przemysłowa skoncentrowana jest w miastach, z dobrze rozwiniętą produkcją rolno-spożywczą.

W skład powiatu wchodzi:

- gminy miejsko-wiejskie: Biała, Głogówek, Prudnik
- gminy wiejskie: Lubrza
- miasta: Biała, Głogówek, Prudnik

Ważne jest korzystne położenie komunikacyjne powiatu; jest on dobrze skomunikowany z całym obszarem Śląskim, a poprzez "trasę sudecką" płynnie łączy się innymi częściami Sudetów oraz północną częścią Czech i Moraw.

Poniższa mapa ukazuje położenie powiatu na tle Województwa Opolskiego.

Mapa 20. Powiat Prudnicki

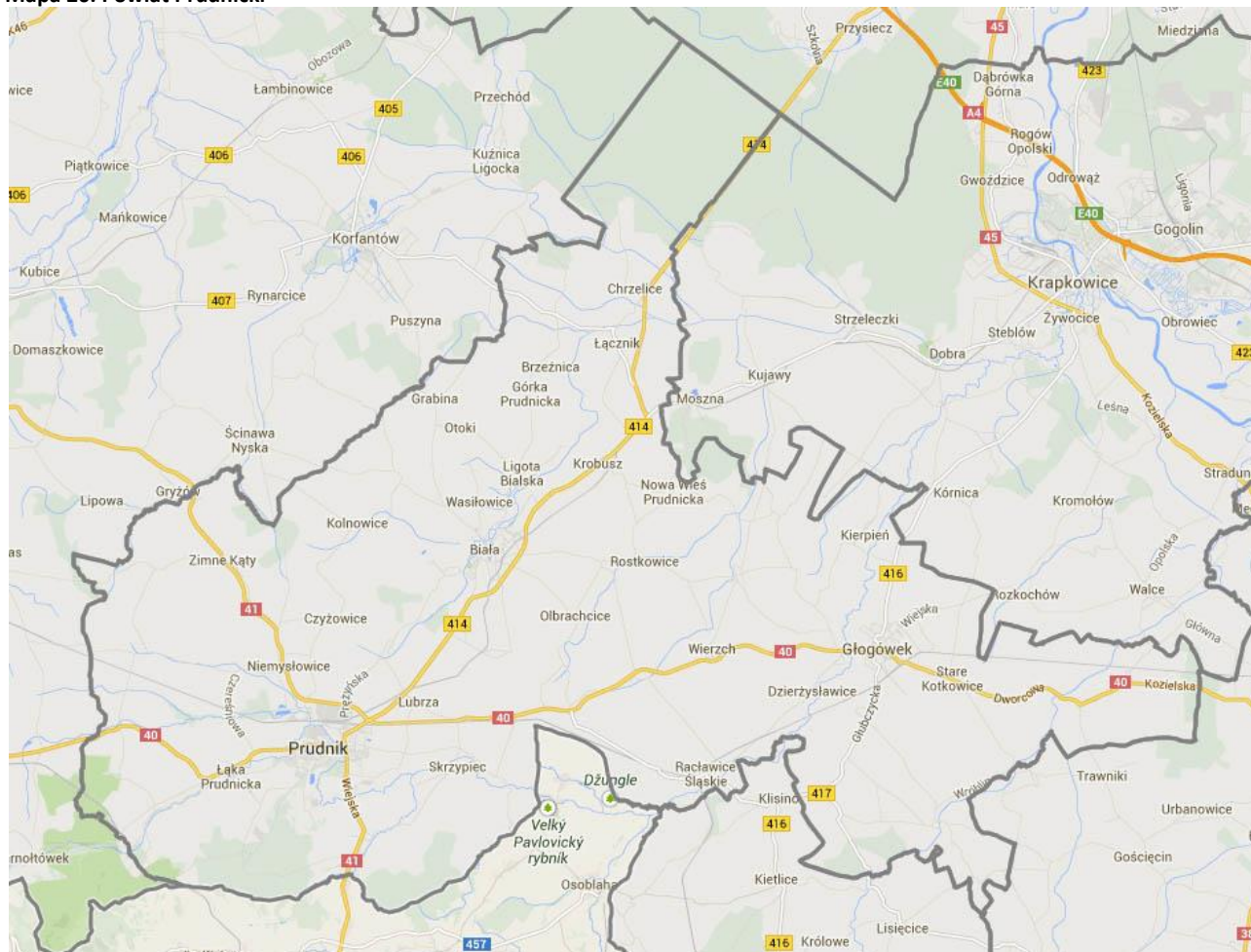

W poniższej tabeli podsumowano podstawowe informacje statystyczne.

Tabela 43. Powierzchnia i ludność Powiatu Prudnickiego

Powierzchnia w km ²	% województwa	% podregionu	Ludność	% województwa	% podregionu	Gęstość zaludnienia na 1 km ²
572	6%	13%	57 583	6%	14%	101

W kolejnej tabeli podsumowano drogi na terenie Powiatu.

Tabela 44. Drogi powiatowe i gminne o ulepszonej nawierzchni na terenie Powiatu Prudnickiego

Drogi	Powiatowe	% Województwa	Gminne	% Województwa
Długość (km)	236,8	7%	121,1	5%

Źródło: Główny Urząd Statystyczny

Liczba samochodów osobowych na 1000 mieszkańców jest o 1,4% wyższa niż w całym Województwie Opolskim i wynosi 519,2, zaś łączna liczba zarejestrowanych samochodów wynosi 29 895.

Przez powiat przechodzą następujące drogi:

- Krajowe: 40, 41
- Wojewódzkie: 407, 414, 416, 417

Spośród wszystkich linii, według zezwoleń na przewozy autobusowe wydanych przez Marszałka Województwa Opolskiego, przez teren powiatu przebiega 50 tras, obsługiwanych przez 4 przewoźników.

Tabela 45. Kursy przewoźników autobusowych przebiegające przez teren Powiatu Prudnickiego

Nr zezw	Od	Do	Przez	Przybliżona długość jednego kursu [km]	Liczba kursów w ciągu doby	Średni czas przejazdu [godz: min]	Przybliżona prędkość techniczna [km/h]	Czy wybiega poza teren województwa (T/N)	Przewoźnik
787	Opole	Kietrz /Głubczyce	Wojnowice	89	21	02:00	46	N	PKS w Głubczycach Sp. z o.o.
788	Branice	Opole	Kietlice	66	8	01:40	45,4	N	PKS w Głubczycach Sp. z o.o.
789	Pilszcz	Opole	Lisięcice	96	1	02:50	44,8	N	PKS w Głubczycach Sp. z o.o.
790	Kietrz	Opole	Baborów-Lisięcice	93	1	02:25	45,4	N	PKS w Głubczycach Sp. z o.o.
791	Głubczyce	Głogówek	Kietlice	32	2	01:00	38	N	PKS w Głubczycach Sp. z o.o.
822	Głubczyce	Wrocław	Grodków	159	6	03:10	51	T	PKS w Głubczycach Sp. z o.o.
837	Głubczyce	Głogówek	Lisięcice-Kazimierz	29	1	00:50	40,5	N	PKS w Głubczycach Sp. z o.o.
891	Głubczyce	Prudnik	Kietlice	35	5	00:45	48	N	PKS w Głubczycach Sp. z o.o.
707	Strzelce Opolskie	Prudnik	Niwki-Krapkowice	45	4	01:10	50	N	PKS w Strzelcach Opolskich SA
979	Korfantów	Nysa	Ścinawa	34	8	00:46		N	Przewóz Osób Euro-BusBogdan Kurowski
592	Kędzierzyn-Koźle	Prudnik	Bytków-Kózki-Wróblin-Biedrzychowice-Głogówek	47	3	01:15	39	N	Veolia Transport Sp. z o.o.
635	Prudnik	Niemodlin	Ścinawa Mała-Korfantów-Rzymkowice	64	1	01:40	46,8	N	Veolia Transport Sp. z o.o.
645	Kędzierzyn-Koźle	Głogówek	Gościęcín-Biedrzychowice	22	4	00:40	40	N	Veolia Transport Sp. z o.o.
646	Kędzierzyn-Koźle	Nysa	Gościęcín-Wróblin-Głogówek- Prudnik	83	2	02:15	39,8	N	Veolia Transport Sp. z o.o.
647	Kędzierzyn-Koźle	Głogówek	Bytków- Gąścęcín-Wróblin	37	3	00:55	41,6	N	Veolia Transport Sp. z o.o.
648	Kędzierzyn-Koźle	Głogówek	Gąścęcín-Wróblin	40	11	00:50	40	N	Veolia Transport Sp. z o.o.
649	Kędzierzyn-Koźle	Prudnik	Twrdawa-Głogówek-Nowy Browiniec-Lubrz	36	4	00:50	41	N	Veolia Transport Sp. z o.o.

Nr zezw	Od	Do	Przez	Przybliżona długość jednego kursu [km]	Liczba kursów w ciągu doby	Średni czas przejazdu [godz: min]	Przybliżona prędkość techniczna [km/h]	Czy wybiega poza teren województwa (T/N)	Przewoźnik
650	Twardawa	Głogówek	Walce-Zabierzów	20	1	00:20	43	N	Veolia Transport Sp. z o.o.
758	Prudnik	Krapkowice	Prężyna-Krobosz-Moszna-Dobra	38	1	01:00	45,1	N	Veolia Transport Sp. z o.o.
759	Głuchotały / Prudnik	Opole	Pokrzywna-Prudnik-Dębina	65	3	01:40	41	N	Veolia Transport Sp. z o.o.
760	Głuchotały / Prudnik	Opole	Pokrzywna- Prudnik-Moszna	69	2	01:40	42	N	Veolia Transport Sp. z o.o.
761	Głuchotały / Prudnik	Opole	Pokrzywna- Prudnik-Górka Prudnicka	60	11	01:40	42	N	Veolia Transport Sp. z o.o.
762	Głuchotały / Prudnik	Opole	Wierzbiec-Prudnik-Krobosz-Dębina	71	1	01:40	44	N	Veolia Transport Sp. z o.o.
763	Prudnik	Podlesie	Pokrzywna- Głuchotały	24	27	00:45	36	N	Veolia Transport Sp. z o.o.
764	Prudnik	Opole	Ligota Bialska- Otoki Wieś- Grabina-Łącznik	46	3	00:45	38	N	Veolia Transport Sp. z o.o.
765	Prudnik	Podlesie	Wierzbiec-Głuchotały-Głuchotały Kolonia	21	16	00:20	34	N	Veolia Transport Sp. z o.o.
766	Prudnik	Niemodlin	Rudziczka-Ścinawa Mała-Jagielnica-Rączka-Korfantów	50	11	00:50	38	N	Veolia Transport Sp. z o.o.
767	Prudnik	Niemodlin	Ligota Bialska-Grabina-Korfantów	49	1	1.15	45,6	N	Veolia Transport Sp. z o.o.
768	Prudnik	Przechód	Prężynka-Grabina-Pogórze	42	1	01:00	47,5	N	Veolia Transport Sp. z o.o.
777	Prudnik	Nysa	Lipowa-Wierzbicie	17	5	00:30	31	N	Veolia Transport Sp. z o.o.
778	Prudnik	Krapkowice	Krobosz-Moszna- Dobra	37	2	01:00	37,2	N	Veolia Transport Sp. z o.o.
779	Prudnik	Korfantów	Prężynka-Biała- Kolonia Otocka- Grabina	30	1	00:50	40,9	N	Veolia Transport Sp. z o.o.
780	Prudnik	Niemodlin	Ligota Bialska-Puszyna-Korfantów- Rzymkowie	42	6	01:05	42	N	Veolia Transport Sp. z o.o.
782	Prudnik	Niemodlin	Biała-Grabina-Korfantów-Przechód-Sowin	42	3	01:35	55	N	Veolia Transport Sp. z o.o.
783	Łambinowice	Niemodlin	Sowin-Goszczowice-Tułowice	21	1	00:35	42	N	Veolia Transport Sp. z o.o.
784	Prudnik	Niemodlin	Ligota Bialska- Pogórze-Rzymkowie-Borek-Sowin	49	2	01:20	43,6	N	Veolia Transport Sp. z o.o.
785	Prudnik	Łambinowice	Górka Prudnicka-Rzymkowie- Wierzbie	40	2	01:05	44	N	Veolia Transport Sp. z o.o.
786	Prudnik	Łambinowice	Otoki Wieś-Puszyna-Korfantów- Wierzbie	30	2	00:45	45	N	Veolia Transport Sp. z o.o.
824	Prudnik	Nysa	Rudziczka-Węża	33	11	00:45	39	N	Veolia Transport Sp. z o.o.
849	Włostowa	Rzymkowie	Otoki Wieś	20	2	00:45	37	N	Veolia Transport Sp. z o.o.
857	Kędzierzyn-Koźle	Kazimierz	Gościęcín-Głubczyce-Dzbańce	27	1	00:40	41,7	N	Veolia Transport Sp. z o.o.
865	Prudnik	Jarnołtówek		27	2	00:30	57	N	Veolia Transport Sp. z o.o.
896	Prudnik	Opole	Moszna-Scigów-Prószków	67	2	01:45	39,5	N	Veolia Transport Sp. z o.o.
902	Głogówek	Głogówek	Trawniki-Wroblin	25	2	00:40	38,8	N	Veolia Transport Sp. z o.o.
907	Głogówek	Krapkowice	Walce-Brożec	24	4	00:30	41	N	Veolia Transport Sp. z o.o.
908	Krapkowice	Twardawa	Mechnica-Grocholub-Walce	35	2	00:50	40	N	Veolia Transport Sp. z o.o.
941	Prudnik	Kędzierzyn-Koźle	Lubrza-Dytmarów-Nowy Browiniec- Głogówek-Twardawa	48	1	01:15	41,7	N	Veolia Transport Sp. z o.o.
942	Prudnik	Kędzierzyn-Koźle	Jesiona-Raławice-Dzierżysławice-Głogówek- Twardawa	51	1	01:05	39,4	N	Veolia Transport Sp. z o.o.
945	Prudnik	Kędzierzyn-Koźle	Skrzypiec- Wierch-Głogówek- Twardawa	51	2	01:20	42	N	Veolia Transport Sp. z o.o.
946	Kędzierzyn-Koźle	Prudnik	Twardawa-Głogówek-Nowy Browiniec-Jasiona	50	1	01:20	40,6	N	Veolia Transport Sp. z o.o.

Źródło: Opracowanie własne na podstawie danych Urzędu Marszałkowskiego w Opolu

Przez powiat przechodzą następujące linie kolejowe, po których kursują pociągi pasażerskie:

- 137: Katowice – Legnica

Omówienie pociągów kursujących przez teren powiatu zawiera rozdział poświęcony sieci komunikacji kolejowej.

ZAŁĄCZNIK **G.**
INFRASTRUKTURA KOLEJOWA
WOJEWÓDZTWA OPOLSKIEGO

W kolejnych rozdziałach opisano poszczególne czynne linie kolejowe na terenie Województwa Opolskiego. W tabelach opisujących poszczególne linie kolejowe zastosowano następujące skrótów:

- LPO – ładownia publiczna i przystanek osobowy
- MLP – mijanka, ładownia i przystanek osobowy
- MPO – mijanka i przystanek osobowy
- ODLP – posterunek odstępowy, ładownia i przystanek osobowy
- PBSP – posterunek bocznicowo-szlakowy i przystanek osobowy
- PGLP – posterunek odgałęźny, ładownia i przystanek osobowy
- PO – przystanek osobowy publiczny
- PDGO – posterunek odgałęźny
- PODS – posterunek odstępowy i przystanek osobowy
- POGM – posterunek odgałęźny i mijanka
- POGP – posterunek odgałęźny i przystanek osobowy
- POGT - przystanek osobowy i grupa torów towarowych
- ST – stacja
- STHP – stacja handlowa i przystanek osobowy
- STPO – stacja techniczna i przystanek osobowy
- PZS – posterunek zdalnie sterowany

1. Linia kolejowa nr 61: Kielce – Fosowskie przez Lubliniec

Linia kolejowa nr 61, o całkowitej długości 175,207 km, łączy stację Kielce ze stacją Fosowskie. Na całej długości linia jest zelektryfikowana, natomiast na odcinku Fosowskie – Lubliniec jest jednotorowa, a na pozostałym dwutorowa. Przedmiotowa trasa stanowi istotny fragment szlaku komunikacyjnego pomiędzy Opolem, Częstochową i Kielcami, zapewnia więc połączenia w układzie równoleżnikowym. Dodatkowo obecnie trwający remont 150-kilometrowego odcinka linii między Włoszczową i Opolem nazywany tzw. protezą koniecpolską, ma służyć skróceniu czasu jazdy pociągów między Wrocławiem i Warszawą. Zakończenie realizacji całej inwestycji jest zaplanowane do końca 2014 roku. Linia ta jest linią znaczenia państwowego, zgodnie z Rozporządzeniem Rady Ministrów w sprawie wykazu linii kolejowych o znaczeniu państwowym.

Poniższa tabela przedstawia zestawienie stacji i przystanków osobowych na odcinku tej linii przebiegającym przez Województwo Opolskie.

Tabela 46. Podstawowe informacje o linii nr 61 na terenie Województwa Opolskiego

Lp.	Nazwa odcinka	Rodzaj punktu*	Nazwa punktu	Km osi	Długość odcinka [km]	Sposób dostosowania peronów dla osób niepełnosprawnych oraz osób o ograniczonej zdolności ruchowej	Planowane remonty, inwestycje oraz inne zmiany	Skutki działań określonych w kolumnie obok
1	KIELCE - FOSOWSKIE	ST	Pludry	168,443	7,22	przejście w poziomie szyn	rewitalizacja	Wstrzymanie ruchu pociągów w okresie kwiecień – grudzień 2013r.
2	KIELCE - FOSOWSKIE	ST	FOSOWSKIE	175,736	7,293	przejście w poziomie szyn	rewitalizacja	Wstrzymanie ruchu pociągów w okresie kwiecień – grudzień 2013r.

*Skróty zastosowane w powyższej tabeli opisano na początku Załącznika G.

Na linii kolejowej nr 61 nie występują ograniczenia dotyczące typów pojazdów kolejowych, które mogą się po niej poruszać i posiada ona niewielki wskaźnik wykorzystania przepustowości – są więc na niej możliwości dalszego rozwoju komunikacji kolejowej.

Kolejna tabela ukazuje wybrane, szczegółowe parametry techniczne tej linii na terenie województwa.

Tabela 47. Wybrane parametry techniczne linii nr 61 na terenie Województwa Opolskiego

Lp.	Nazwa odcinka	Nazwa punktu	Dopuszczalne prędkości dla pociągów pasażerskich (n) [km/h]	Dopuszczalne prędkości dla pociągów pasażerskich (p) [km/h]	Dopuszczalne prędkości dla autobusów szynowych (n) [km/h]	Dopuszczalne prędkości dla autobusów szynowych (p) [km/h]	Dopuszczalny nacisk osi na tor [t]	Dopuszczalny nacisk liniowy [t]	Ograniczenia dotyczące typów pojazdów kolejowych	Elektryfikacja (tak/nie)	% wykorzystania przepustowości (n)	% wykorzystania przepustowości (p)
1	Pludry	90	90	90	90	7,22	221	71	Brak	tak	32	32
2	FOSOWSKIE	100	100	100	100	7,293	211	71	brak	tak	34	34

2. Linia kolejowa nr 132: Bytom – Wrocław Główny przez Strzelce Opolskie – Opole – Brzeg

Linia kolejowa nr 132, o całkowitej długości 164,434 km, łączy stację Wrocław Główny ze stacją Bytom. Na całej długości linia jest dwutorowa, zelektryfikowana i przebiega przez trzy województwa śląskie, opolskie oraz dolnośląskie. Pomiędzy Opolem, a Wrocławiem, linia ta jest fragmentem linii E 30 (odcinek zmodernizowany do prędkości 160 km/h dla pociągów osobowych), a pomiędzy Pyskowicami, a Opolem CE-30 (w trakcie rewitalizacji do prędkości 120km/h z terminem realizacji do końca 2014 r.). Linia ta jest częścią III Paneuropejskiego Korytarza Transportowego oraz posiada status linii znaczenia państwowego, zgodnie z Rozporządzeniem Rady Ministrów w sprawie wykazu linii kolejowych o znaczeniu państwowym.

Poniższa tabela przedstawia zestawienie stacji i przystanków osobowych na odcinku tej linii przebiegającym przez Województwo Opolskie.

Tabela 48. Podstawowe informacje o linii nr 132 na terenie Województwa Opolskiego

Lp.	Nazwa odcinka	Rodzaj punktu*	Nazwa punktu	Km osi	Długość odcinka [km]	Sposób dostosowania peronów dla osób niepełnosprawnych oraz osób o ograniczonej zdolności ruchowej	Planowane remonty, inwestycje oraz inne zmiany	Skutki działań określonych w kolumnie obok
1	BYTOM - WROCŁAW GŁÓWNY	ST	Łotnica Strzel.	59,118	2,869	przejście w poziomie szyn	rewitalizacja	ruch jednotorowy dwukierunkowy
2	BYTOM - WROCŁAW GŁÓWNY	ST	STRZELCE OPOL.	66,931	7,813	przejście w poziomie szyn	rewitalizacja	ruch jednotorowy dwukierunkowy
3	BYTOM - WROCŁAW GŁÓWNY	ST	Szymiszów	73,004	6,073	przejście w poziomie szyn	rewitalizacja	ruch jednotorowy dwukierunkowy
4	BYTOM - WROCŁAW GŁÓWNY	ST	Kamień Śląski	80,523	7,519	przejście w poziomie szyn	rewitalizacja	ruch jednotorowy dwukierunkowy
5	BYTOM - WROCŁAW GŁÓWNY	ST	Tarnów Opolski	84,585	4,062	przejście w poziomie szyn	rewitalizacja	ruch jednotorowy dwukierunkowy
6	BYTOM - WROCŁAW GŁÓWNY	ST	OPOLE GROSZOWICE	95,769	11,184	przejście w poziomie szyn	brak	brak
7	BYTOM - WROCŁAW GŁÓWNY	ST	OPOLE GŁÓWNE	99,322	3,553	przy udziale pracownika PKP**	brak	brak
8	BYTOM - WROCŁAW GŁÓWNY	PO	Opole Zachodnie	101,331	2,009	pochylnie	brak	brak
9	BYTOM - WROCŁAW GŁÓWNY	ST	OPOLE ZACHODNIE	102,085	0,754	brak peronów	brak	brak
10	BYTOM - WROCŁAW GŁÓWNY	PO	Chróścina Opol.	107,03	4,945	przejście w poziomie szyn	brak	brak
11	BYTOM - WROCŁAW GŁÓWNY	POGP	Dąbrowa Niemod.	112,385	5,355	przejście w poziomie szyn	brak	brak
12	BYTOM - WROCŁAW GŁÓWNY	PO	Przečna	119,858	7,473	przejście w poziomie szyn	brak	brak
13	BYTOM - WROCŁAW	PO	Lewin Brzeski	124,37	4,512	przy udziale	brak	brak

Lp.	Nazwa odcinka	Rodzaj punktu*	Nazwa punktu	Km osi	Długość odcinka [km]	Sposób dostosowania peronów dla osób niepełnosprawnych oraz osób o ograniczonej zdolności ruchowej	Planowane remonty, inwestycje oraz inne zmiany	Skutki działań określonych w kolumnie obok
	GŁÓWNY					pracownika PKP**		
14	BYTOM - WROCŁAW GŁÓWNY	ST	Lewin Brzeski	124,715	0,345	brak peronów	brak	brak
15	BYTOM - WROCŁAW GŁÓWNY	PO	Łosiów	130,041	5,326	pochylnie	brak	brak
16	BYTOM - WROCŁAW GŁÓWNY	ST	BRZEG	139,447	9,406	przejście w poziomie szyn	brak	brak
17	BYTOM - WROCŁAW GŁÓWNY	PO	Lipki	148,076	8,629	pochylnie	naprawa osuwiska	ruch jednotorowy dwukierunkowy

*Skróty zastosowane w powyższej tabeli opisano na początku Załącznika G.

**Przez pracownika PKP rozumie się upoważnionego pracownika zarządcy linii, zarządcy dworca lub przewoźnika

Linia nr 132 na odcinku Opole – Wrocław znajduje się w dobrym stanie, na odcinku Opole – Pyskowitz trwają obecnie prace rewitalizacyjne, które umożliwią przejazd pociągów z prędkością 120 km/h. Na całej trasie nie występują ograniczenia dotyczące typów pojazdów kolejowych, które mogą się po niej poruszać.

Kolejna tabela ukazuje wybrane, szczegółowe parametry techniczne tej linii na terenie województwa.

Tabela 49. Wybrane parametry techniczne linii nr 132 na terenie Województwa Opolskiego

Lp.	Nazwa odcinka	Nazwa punktu	Dopuszczalne prędkości dla pociągów pasażerskich (n) [km/h]	Dopuszczalne prędkości dla pociągów pasażerskich (p) [km/h]	Dopuszczalne prędkości dla autobusów szynowych (n) [km/h]	Dopuszczalne prędkości dla autobusów szynowych (p) [km/h]	Dopuszczalny nacisk osi na tor [t]	Dopuszczalny nacisk liniowy [t]	Ograniczenia dotyczące typów pojazdów kolejowych	Elektryfikacja (tak/nie)	% wykorzystania przepustowości (n)	% wykorzystania przepustowości (p)
1	BYTOM - WROCŁAW GŁÓWNY	Błotnica Strzel.	80	80	80	80	221	71	brak	tak	40	26
2	BYTOM - WROCŁAW GŁÓWNY	STRZELCE OPOL.	80	80	80	80	221	71	brak	tak	26	22
3	BYTOM - WROCŁAW GŁÓWNY	Szymiszów	80	80	80	80	221	71	brak	tak	19	20
4	BYTOM - WROCŁAW GŁÓWNY	Kamień Śląski	80	80	80	80	221	71	brak	tak	24	21
5	BYTOM - WROCŁAW GŁÓWNY	Tarnów Opolski	80	80	80	80	221	71	brak	tak	12	13
6	BYTOM - WROCŁAW GŁÓWNY	OPOLE GROSZOWICE	80	80	80	80	221	71	brak	tak	40	36
7	BYTOM - WROCŁAW GŁÓWNY	OPOLE GŁÓWNE	70	80	70	80	221	71	brak	tak	50	42
8	BYTOM - WROCŁAW GŁÓWNY	Opole Zachodnie	160	160	160	160	221	71	brak	tak	40	56
9	BYTOM - WROCŁAW GŁÓWNY	OPOLE ZACHODNIE	160	160	160	160	221	71	brak	tak	40	56
10	BYTOM - WROCŁAW GŁÓWNY	Chróścina Opol.	160	160	160	160	221	71	brak	tak	34	36
11	BYTOM - WROCŁAW GŁÓWNY	Dąbrowa Niemod.	160	160	160	160	221	71	brak	tak	34	36
12	BYTOM - WROCŁAW GŁÓWNY	Przecza	160	160	160	160	221	71	brak	tak	37	38
13	BYTOM - WROCŁAW GŁÓWNY	Lewin Brzeski	160	160	160	160	221	71	brak	tak	37	38
14	BYTOM - WROCŁAW GŁÓWNY	Lewin Brzeski	160	160	160	160	221	71	brak	tak	37	38
15	BYTOM - WROCŁAW GŁÓWNY	Łosiów	160	160	160	160	221	71	brak	tak	37	34
16	BYTOM - WROCŁAW GŁÓWNY	BRZEG	160	160	160	160	221	71	brak	tak	37	34
17	BYTOM - WROCŁAW GŁÓWNY	Lipki	160	160	160	160	221	71	brak	tak	30	33

3. Linia kolejowa nr 136: Opole Groszowice – Kędzierzyn-Koźle

Linia kolejowa nr 136, o długości 37,51 km, łączy stację Opole Groszowice ze stacją Kędzierzyn-Koźle. Trasa kolejowa Opole – Kędzierzyn Koźle jest linią znaczenia państwowego, zgodnie z Rozporządzeniem Rady Ministrów w sprawie wykazu linii kolejowych o znaczeniu państwowym. Linia nr 136 stanowi część Transeuropejskiej Sieci Transportowej (TEN-T) E-30 i E-59. Linie te są objęte „Umową Europejską o Głównych Międzynarodowych Liniach Kolejowych” (AGC), w skład, której wchodzi drogi i linie kolejowe, porty lotnicze, morskie, rzeczne, drogi wodne oraz terminale przeładunkowe.

Poniższa tabela przedstawia zestawienie stacji i przystanków osobowych na odcinku tej linii przebiegającym przez Województwo Opolskie.

Tabela 50. Podstawowe informacje o linii nr 136 na terenie Województwa Opolskiego

Lp.	Nazwa odcinka	Rodzaj punktu*	Nazwa punktu	Km osi	Długość odcinka [km]	Sposób dostosowania peronów dla osób niepełnosprawnych oraz osób o ograniczonej zdolności ruchowej	Planowane remonty, inwestycje oraz inne zmiany	Skutki działań określonych w kolumnie obok
1	KĘDZIERZYN KOŹLE - OPOLE GROSZOWICE	ST	KĘDZIERZYN KOŹLE	0		bd	brak	brak
2	KĘDZIERZYN KOŹLE - OPOLE GROSZOWICE	PODG	Kłodnica	2,268	2,268	brak peronów	brak	brak
3	KĘDZIERZYN KOŹLE - OPOLE GROSZOWICE	PO	Raszowa	5,747	3,479	bd	brak	brak
4	KĘDZIERZYN KOŹLE - OPOLE GROSZOWICE	PODG	Raszowa	6,444	0,697	brak peronów	brak	brak
5	KĘDZIERZYN KOŹLE - OPOLE GROSZOWICE	ST	Zdzieszowice	10,375	3,931	bd	brak	brak
6	KĘDZIERZYN KOŹLE - OPOLE GROSZOWICE	PODS	Jasiona	15,749	5,374	przejście w poziomie szyn	brak	brak
7	KĘDZIERZYN KOŹLE - OPOLE GROSZOWICE	ST	Gogolin	21,38	5,631	przejście w poziomie szyn	brak	brak
8	KĘDZIERZYN KOŹLE - OPOLE GROSZOWICE	ST	Góraźdże	25,634	4,254	pochylnie; samodzielnie	brak	brak
9	KĘDZIERZYN KOŹLE - OPOLE GROSZOWICE	ST	Przywory Opol.	31,404	5,77	przejście w poziomie szyn	brak	brak
10	KĘDZIERZYN KOŹLE - OPOLE GROSZOWICE	PO	Opole Grotowice	34,829	3,425	przejście w poziomie szyn	brak	brak
11	KĘDZIERZYN KOŹLE - OPOLE GROSZOWICE	ST	OPOLE GROSZOWICE	37,51	2,681	przejście w poziomie szyn	brak	brak

*Skróty zastosowane w powyższej tabeli opisano na początku Załącznika G.

Linia znajduje się w stanie dostatecznym, są na niej dokonywane niewielkie remonty w zakresie utrzymania parametrów linii i nie występują ograniczenia dotyczące typów pojazdów kolejowych, które mogą się po niej poruszać.

Linia posiada obecnie średni wykorzystania przepustowości, sięgający 55%.

Kolejna tabela ukazuje wybrane, szczegółowe parametry techniczne tej linii na terenie województwa.

Tabela 51. Wybrane parametry techniczne linii nr 136 na terenie Województwa Opolskiego

Lp.	Nazwa odcinka	Nazwa punktu	Dopuszczalne prędkości dla pociągów pasażerskich (n) [km/h]	Dopuszczalne prędkości dla pociągów pasażerskich (p) [km/h]	Dopuszczalne prędkości dla autobusów szynowych (n) [km/h]	Dopuszczalne prędkości dla autobusów szynowych (p) [km/h]	Dopuszczalny nacisk osi na tor [t]	Dopuszczalny nacisk liniowy [t]	Ograniczenia dotyczące typów pojazdów kolejowych	Elektryfikacja (tak/nie)	% wykorzystania przepustowości (n)	% wykorzystania przepustowości (p)
1	KĘDZIERZYN KOŹLE - OPOLE GROSZOWICE	KĘDZIERZYN KOŹLE	60	80	60	80	221	71	brak	tak	19	26
2	KĘDZIERZYN KOŹLE - OPOLE GROSZOWICE	Kłodnica	60	80	60	80	221	71	brak	tak	19	26
3	KĘDZIERZYN KOŹLE - OPOLE GROSZOWICE	Raszowa	60	80	60	80	221	71	brak	tak	55	46
4	KĘDZIERZYN KOŹLE - OPOLE GROSZOWICE	Raszowa	60	80	60	80	221	71	brak	tak	55	46
5	KĘDZIERZYN KOŹLE - OPOLE GROSZOWICE	Zdzieszowice	60	80	60	80	221	71	brak	tak	40	36
6	KĘDZIERZYN KOŹLE - OPOLE GROSZOWICE	Jasiona	80	80	80	80	221	71	brak	tak	51	45
7	KĘDZIERZYN KOŹLE - OPOLE GROSZOWICE	Gogolin	60	80	60	80	221	71	brak	tak	51	45
8	KĘDZIERZYN KOŹLE - OPOLE GROSZOWICE	Góraźdże	80	80	80	80	221	71	brak	tak	45	34
9	KĘDZIERZYN KOŹLE - OPOLE GROSZOWICE	Przywory Opol.	80	80	80	80	221	71	brak	tak	49	40
10	KĘDZIERZYN KOŹLE - OPOLE GROSZOWICE	Opole Grotowice	80	80	80	80	221	71	brak	tak	44	45
11	KĘDZIERZYN KOŹLE - OPOLE GROSZOWICE	OPOLE GROSZOWICE	80	80	80	80	221	71	brak	tak	44	45

4. Linia kolejowa nr 137: Katowice – Legnica przez Kędzierzyn-Koźle – Nysa

Linia kolejowa nr 137, o całkowitej długości 283,905 km, łączy stację Katowice ze stacją Legnica przez Kędzierzyn Koźle, Prudnik oraz Nysę. Linia jest dwutorowa na odcinku Katowice- Kędzierzyn Koźle Zach. oraz Twardawa – Kamieniec Żąbkowicki natomiast zelektryfikowana jedynie na odcinku Katowice – Kędzierzyn-Koźle. Linia ta jest linią znaczenia państwowego, zgodnie z Rozporządzeniem Rady Ministrów w sprawie wykazu linii kolejowych o znaczeniu państwowym.

Linia kolejowa nr 137 j na odcinku Kędzierzyn Koźle – Katowice jest częścią europejskiego ciągu E-30, leżącego w III Paneuropejskim Korytarzu Transportowym, łączącym Niemcy, Polskę i Ukrainę. Polski odcinek tej linii o długości 677 km łączy najważniejsze centra i regiony ekonomiczne południowej Polski: Dolny Śląsk, Górny Śląsk, Małopolskę i Podkarpacie. Przez Polskę linia przebiega na trasie od granicy państwa z Niemcami przez Zgorzelec – Bolesławiec-Legnicę – Wrocław – Opole - Kędzierzyn-Koźle - Zabrze - Katowice - Jaworzno - Trzebinę – Kraków - Tarnów - Rzeszów - Przemyśl do granicy z Ukrainą w Medyce.

Poniższa tabela przedstawia zestawienie stacji i przystanków osobowych na odcinku tej linii przebiegającym przez Województwo Opolskie.

Tabela 52. Podstawowe informacje o linii nr 137 na terenie Województwa Opolskiego

Lp.	Nazwa odcinka	Rodzaj punktu*	Nazwa punktu	Km osi	Długość odcinka [km]	Sposób dostosowania peronów dla osób niepełnosprawnych oraz osób o ograniczonej zdolności ruchowej	Planowane remonty, inwestycje oraz inne zmiany	Skutki działań określonych w kolumnie obok
1	KATOWICE - LEGNICA	ST	Sławięcice	55,7	6,644	bd	brak	brak
2	KATOWICE - LEGNICA	PODG	Nowa Wieś	61,623	5,923	brak peronów	brak	brak
3	KATOWICE - LEGNICA	ST	KĘDZIERZYN KOŹLE	64,162	2,539	bd	brak	brak
4	KATOWICE - LEGNICA	PO	Kędz. K. Przyst.	68,37	4,208	przejście w poziomie szyn	brak	brak
5	KATOWICE - LEGNICA	PGLP	Kędz. K. Zach.	70,15	1,78	przejście w poziomie szyn	brak	brak
6	KATOWICE - LEGNICA	PO	Pokrzywnica	73,772	3,622	przejście w poziomie szyn	brak	brak
7	KATOWICE - LEGNICA	ST	Twardawa	79,619	5,847	przejście w poziomie szyn	brak	brak
8	KATOWICE - LEGNICA	ST	Głogówek	88,597	8,978	przejście w poziomie szyn	brak	brak
9	KATOWICE - LEGNICA	ST	RACŁAWICE SL.	97,739	9,142	przejście w poziomie szyn	brak	brak
10	KATOWICE - LEGNICA	PO	Dytmarów	104,144	6,405	przejście w poziomie szyn	brak	brak
11	KATOWICE-LEGNICA	ST	PRUDNIK	111,204	7,06	przejście w poziomie szyn	brak	brak
12	KATOWICE - LEGNICA	PO	Szybowice	118,406	7,202	przejście w poziomie szyn	brak	brak
13	KATOWICE - LEGNICA	PO	Nowy Las	123,6	5,194	przejście w poziomie szyn	brak	brak
14	KATOWICE - LEGNICA	ST	NOWY ŚWIĘTÓW	127,228	3,628	przejście w poziomie szyn	brak	brak
15	KATOWICE - LEGNICA	PO	Przełęk	132	4,772	Przystanek zlikwidowany	brak	brak
16	KATOWICE - LEGNICA	ST	NYSA	139,075	7,075	przejście w poziomie szyn	brak	brak
17	KATOWICE - LEGNICA	PO	Radzikowice	144,846	5,771	przystanek zlikwidowany	brak	brak
18	KATOWICE - LEGNICA	ST	Goświnowice	147,933	3,087	nie kursują poc. pas.	brak	brak
19	KATOWICE - LEGNICA	PO	Wójcice	150,885	2,952	nie kursują poc. pas.	brak	brak
20	KATOWICE - LEGNICA	ST	Otmuchów	155,805	4,92	nie kursują poc. pas.	brak	brak
21	KATOWICE - LEGNICA	PO	Otmuchów Jezioro	158,93	3,125	nie kursują poc. pas.	brak	brak
22	KATOWICE - LEGNICA	ST	Paczków	166,107	7,177	nie kursują poc. pas.	brak	brak

*Skróty zastosowane w powyższej tabeli opisano na początku Załącznika G.

Na odcinku Gliwice – Kędzierzyn-Koźle linia znajduje się w stanie dobrym zaś na odcinku Kędzierzyn-Koźle – Kamieniec Żąbkowicki w stanie dostatecznym ze względu na występujące rozgraniczenie prędkości ze względu na tabor (autobusy szynowe – podniesione prędkości) oraz liczne ograniczenia i zmiany parametrów prędkości.

Linia posiada obecnie średni wskaźnik wykorzystania przepustowości.

Kolejna tabela ukazuje wybrane, szczegółowe parametry techniczne tej linii na terenie województwa.

Tabela 53. Wybrane parametry techniczne linii nr 137 na terenie Województwa Opolskiego

Lp.	Nazwa odcinka	Nazwa punktu	Dopuszczalne prędkości dla pociągów pasażerskich (n) [km/h]	Dopuszczalne prędkości dla pociągów pasażerskich (p) [km/h]	Dopuszczalne prędkości dla autobusów szynowych (n) [km/h]	Dopuszczalne prędkości dla autobusów szynowych (p) [km/h]	Dopuszczalny nacisk osi na tor [t]	Dopuszczalny nacisk liniowy [t]	Ograniczenia dotyczące typów pojazdów kolejowych	Elektryfikacja (tak/nie)	% wykorzystania przepustowości (n)	% wykorzystania przepustowości (p)
1	KATOWICE - LEGNICA	Sławięcice	50	100	50	100	221	71	brak	tak	55	54
2	KATOWICE - LEGNICA	Nowa Wieś	90	90	90	90	221	71	brak	tak	47	39
3	KATOWICE - LEGNICA	KĘDZIERZYN KOŹLE	50	50	50	50	221	71	brak	tak	19	15
4	KATOWICE - LEGNICA	Kędz. K. Przyst.	50	50	50	50	221	71	brak	nie	15	20
5	KATOWICE - LEGNICA	Kędz. K. Zach.	50	50	50	50	221	71	brak	nie	15	20

Lp.	Nazwa odcinka	Nazwa punktu	Dopuszczalne prędkości dla pociągów pasażerskich (n) [km/h]	Dopuszczalne prędkości dla pociągów pasażerskich (p) [km/h]	Dopuszczalne prędkości dla autobusów szynowych (n) [km/h]	Dopuszczalne prędkości dla autobusów szynowych (p) [km/h]	Dopuszczalny nacisk osi na tor [t]	Dopuszczalny nacisk liniowy [t]	Ograniczenia dotyczące typów pojazdów kolejowych	Elektryfikacja (tak/nie)	% wykorzystania przepustowości (n)	% wykorzystania przepustowości (p)
6	KATOWICE - LEGNICA	Pokrzywnica	0	100	0	100	196	71	brak	nie	52	52
7	KATOWICE - LEGNICA	Twardawa	0	70	0	70	196	71	brak	nie	52	52
8	KATOWICE - LEGNICA	Głogówek	60	100	60	100	196	71	brak	nie	18	21
9	KATOWICE - LEGNICA	RACŁAWICE SL.	80	70	80	70	196	71	brak	nie	18	24
10	KATOWICE - LEGNICA	Dytmarów	80	100	80	100	196	71	brak	nie	25	33
11	KATOWICE-LEGNICA	PRUDNIK	100	70	100	70	196	71	brak	nie	25	33
12	KATOWICE - LEGNICA	Szybowice	70	100	70	100	196	71	brak	nie	32	45
13	KATOWICE - LEGNICA	Nowy Las	70	70	70	70	196	71	brak	nie	32	45
14	KATOWICE - LEGNICA	NOWY ŚWIĘTÓW	70	70	70	80	196	71	brak	nie	32	45
15	KATOWICE - LEGNICA	Przełęk	100	70	100	80	196	71	brak	nie	24	46
16	KATOWICE - LEGNICA	NYSA	70	70	70	70	196	71	brak	nie	24	46
17	KATOWICE - LEGNICA	Radzikowice	70	70	70	70	196	71	brak	nie	19	21
18	KATOWICE - LEGNICA	Goświnowice	70	70	70	70	196	71	brak	nie	19	21
19	KATOWICE - LEGNICA	Wójcice	70	70	70	70	196	71	brak	nie	13	21
20	KATOWICE - LEGNICA	Otmuchów	100	70	100	70	196	71	brak	nie	13	21
21	KATOWICE - LEGNICA	Otmuchów Jezioro	100	70	100	70	196	71	brak	nie	16	21
22	KATOWICE - LEGNICA	Paczków	100	100	100	100	196	71	brak	nie	16	21

5. Linia kolejowa nr 143: Kalety – Wrocław Mikołajów przez Olesno – Kluczbork – Namysłów

Linia kolejowa nr 143, o całkowitej długości 163,640 km, łączy stację Kalety w Województwie Śląskim ze stacją Wrocław Mikołajów. Na całej długości linia jest dwutorowa i zelektryfikowana. Trasa ta łączy trzy północne powiaty Województwa Opolskiego z Wrocławiem, jak również Śląsk z Poznaniem i Szczecinem poprzez węzeł kolejowy w Kluczborku i stanowi alternatywny przebieg dla połączeń Katowice – Wrocław - Poznań przez Opole. Obecnie linia nr 143 jest rewitalizowana na odc. Kalety – Kluczbork, remont kolejnego odcinka Kluczbork – Wrocław planowany jest na latach 2014-2020. Linia ta jest trasą znaczenia państwowego, zgodnie z Rozporządzeniem Rady Ministrów w sprawie wykazu linii kolejowych o znaczeniu państwowym.

Poniższa tabela przedstawia zestawienie stacji i przystanków osobowych na odcinku tej linii przebiegającym przez Województwo Opolskie.

Tabela 54. Podstawowe informacje o linii nr 143 na terenie Województwa Opolskiego

Lp.	Nazwa odcinka	Rodzaj punktu*	Nazwa punktu	Km osi	Długość odcinka [km]	Sposób dostosowania peronów dla osób niepełnosprawnych oraz osób o ograniczonej zdolności ruchowej	Planowane remonty, inwestycje oraz inne zmiany	Skutki działań określonych w kolumnie obok
1	KALETY - WROCŁAW MIKOŁAJÓW WP2	ST	Sowczyce	43,459	8,463	przejście w poziomie szyn	Rewitalizacja	Ruch jednotorowy dwukierunkowy
2	KALETY - WROCŁAW MIKOŁAJÓW WP2	ST	Olesno Śląskie	50,137	6,678	przejście w poziomie szyn	rewitalizacja	Ruch jednotorowy dwukierunkowy
3	KALETY - WROCŁAW MIKOŁAJÓW WP2	POGP	Stare Olesno	55,201	5,064	przejście w poziomie szyn	rewitalizacja	Ruch jednotorowy dwukierunkowy

Lp.	Nazwa odcinka	Rodzaj punktu*	Nazwa punktu	Km osi	Długość odcinka [km]	Sposób dostosowania peronów dla osób niepełnosprawnych oraz osób o ograniczonej zdolności ruchowej	Planowane remonty, inwestycje oraz inne zmiany	Skutki działań określonych w kolumnie obok
4	KALETY - WROCŁAW MIKOŁAJÓW WP2	ST	Bąków	61,756	6,555	przejście w poziomie szyn	rewitalizacja	Ruch jednotorowy dwukierunkowy
5	KALETY - WROCŁAW MIKOŁAJÓW WP2	ST	KLUCZBORK	70,122	8,366	przejście w poziomie szyn	rewitalizacja	ruch jednotorowy dwukierunkowy
6	KALETY - WROCŁAW MIKOŁAJÓW WP2	PO	Smarydy Po	74,708	4,586	przejście w poziomie szyn	brak	brak
7	KALETY - WROCŁAW MIKOŁAJÓW WP2	ST	Wołczyn	82,168	7,46	przejście w poziomie szyn	brak	brak
8	KALETY - WROCŁAW MIKOŁAJÓW WP2	PO	Wierzbica Górna	87,208	5,04	przejście w poziomie szyn	brak	brak
9	KALETY - WROCŁAW MIKOŁAJÓW WP2	ST	Domaszowice	94,271	7,063	przejście w poziomie szyn	brak	brak
10	KALETY - WROCŁAW MIKOŁAJÓW WP2	PO	GRĘBOSZÓW	100,469	6,198	przejście w poziomie szyn	brak	brak
11	KALETY - WROCŁAW MIKOŁAJÓW WP2	ST	NAMYSŁÓW	106,465	5,996	przejście w poziomie szyn	brak	brak
12	KALETY - WROCŁAW MIKOŁAJÓW WP2	PO	Wilków Namysł.	111,09	4,625	przejście w poziomie szyn	brak	brak

*Skróty zastosowane w powyższej tabeli opisano na początku Załącznika G.

Ponieważ na linii nr 143 występują liczne ograniczenia i zróżnicowanie prędkości linię można ocenić jako znajdującą się w złym stanie technicznym. Na przedmiotowej trasie nie występują ograniczenia dotyczące typów pojazdów kolejowych, które mogą się po niej poruszać.

Linia posiada obecnie średni wskaźnik wykorzystania przepustowości.

Kolejna tabela ukazuje wybrane, szczegółowe parametry techniczne tej linii na terenie województwa.

Tabela 55. Wybrane parametry techniczne linii nr 143 na terenie Województwa Opolskiego

Lp.	Nazwa odcinka	Nazwa punktu	Dopuszczalne prędkości dla pociągów pasażerskich (n) [km/h]	Dopuszczalne prędkości dla pociągów pasażerskich (p) [km/h]	Dopuszczalne prędkości dla autobusów szynowych (n) [km/h]	Dopuszczalne prędkości dla autobusów szynowych (p) [km/h]	Dopuszczalny nacisk osi na tor [t]	Dopuszczalny nacisk liniowy [t]	Ograniczenia dotyczące typów pojazdów kolejowych	Elektryfikacja (tak/nie)	% wykorzystania przepustowości (n)	% wykorzystania przepustowości (p)
1	KALETY - WROCŁAW MIKOŁAJÓW WP2	Sowczyce	100	70	100	70	221	71	brak	tak	39	54
2	KALETY - WROCŁAW MIKOŁAJÓW WP2	Olesno Śląskie	100	70	100	70	221	71	brak	tak	37	41
3	KALETY - WROCŁAW MIKOŁAJÓW WP2	Stare Olesno	100	70	100	70	221	71	brak	tak	33	39
4	KALETY - WROCŁAW MIKOŁAJÓW WP2	Bąków	50	70	50	70	221	71	brak	tak	38	44
5	KALETY - WROCŁAW MIKOŁAJÓW WP2	KLUCZBORK	50	70	50	70	221	71	brak	tak	61	52
6	KALETY - WROCŁAW MIKOŁAJÓW WP2	Smarydy Po	60	80	60	80	211	71	brak	tak	50	43
7	KALETY - WROCŁAW MIKOŁAJÓW WP2	Wołczyn	60	80	60	80	211	71	brak	tak	50	43
8	KALETY - WROCŁAW MIKOŁAJÓW WP2	Wierzbica Górna	60	80	60	80	211	71	brak	tak	52	40
9	KALETY - WROCŁAW MIKOŁAJÓW WP2	Domaszowice	60	80	60	80	211	71	brak	tak	52	40

Lp.	Nazwa odcinka	Nazwa punktu	Dopuszczalne prędkości dla pociągów pasażerskich (n) [km/h]	Dopuszczalne prędkości dla pociągów pasażerskich (p) [km/h]	Dopuszczalne prędkości dla autobusów szynowych (n) [km/h]	Dopuszczalne prędkości dla autobusów szynowych (p) [km/h]	Dopuszczalny nacisk osi na tor [t]	Dopuszczalny nacisk liniowy [t]	Ograniczenia dotyczące typów pojazdów kolejowych	Elektryfikacja (tak/nie)	% wykorzystania przepustowości (n)	% wykorzystania przepustowości (p)
10	KALETY – WROCŁAW MIKOŁAJÓW WP2	Gręboszów	60	80	60	80	211	71	brak	tak	55	41
11	KALETY – WROCŁAW MIKOŁAJÓW WP2	NAMYSŁÓW	60	80	60	80	211	71	brak	tak	55	41
12	KALETY – WROCŁAW MIKOŁAJÓW WP2	Wilków Namysł.	60	80	60	80	211	71	brak	tak	51	44

6. Linia kolejowa nr 144: Opole – Tarnowskie Góry przez Fosowskie

Linia kolejowa nr 144, o całkowitej długości 75,742 km, łączy stację Opole ze stacją Tarnowskie Góry przez Fosowskie i Zawadzkie. Przewozy pasażerskie realizowane są na odcinku Opole – Zawadzkie. W okresie od kwietnia 2013 r. do czerwca 2014 r. wstrzymany jest ruch pociągów ze względu na trwającą rewitalizację trasy pomiędzy Opolem, a Fosowskiem. W związku z tym przewozy do Zawadzkiego realizowane są kolejową komunikacją autobusową. Linia nr 144 jest istotnym, łącznikiem pomiędzy Opolem i Częstochową, a dalej Warszawą. oraz posiada status linii znaczenia państwowego, zgodnie z Rozporządzeniem Rady Ministrów w sprawie wykazu linii kolejowych o znaczeniu państwowym.

Poniższa tabela przedstawia zestawienie stacji i przystanków osobowych na odcinku tej linii przebiegającym przez Województwo Opolskie.

Tabela 56. Podstawowe informacje o linii nr 144 na terenie Województwa Opolskiego

Lp.	Nazwa odcinka	Rodzaj punktu*	Nazwa punktu	Km osi	Długość odcinka [km]	Sposób dostosowania peronów dla osób niepełnosprawnych oraz osób o ograniczonej zdolności ruchowej	Planowane remonty, inwestycje oraz inne zmiany	Skutki działań określonych w kolumnie obok
1	TARNOWSKIE GORY - OPOLE GŁÓWNE	ST	Kielcza	26,297	5,478	nie kursują poc. pas.	brak	Brak
2	TARNOWSKIE GORY - OPOLE GŁÓWNE	LPO	Żędowice	29,886	3,589	nie kursują poc. pas.	brak	Brak
3	TARNOWSKIE GORY - OPOLE GŁÓWNE	ST	Zawadzkie	34,506	4,62	przejście w poziomie szyn	brak	Brak
4	TARNOWSKIE GORY - OPOLE GŁÓWNE	PO	Kolonowskie	42,295	7,789	przejście w poziomie szyn	brak	Brak
5	TARNOWSKIE GORY - OPOLE GŁÓWNE	ST	FOSOWSKIE	44,474	2,179	przejście w poziomie szyn	rewitalizacja	wstrzymanie ruchu pociągów w okresie IV 2013 r.-VI 2014 r., kolejowa komunikacja autobusowa
6	TARNOWSKIE GORY - OPOLE GŁÓWNE	PO	Staniszcz Maie	47,56	3,086	przejście w poziomie szyn	rewitalizacja	wstrzymanie ruchu pociągów w okresie IV 2013 r.-VI 2014 r., kolejowa komunikacja autobusowa
7	TARNOWSKIE GORY - OPOLE GŁÓWNE	PO	Krasiejów	52,459	4,899	przejście w poziomie szyn	rewitalizacja	wstrzymanie ruchu pociągów w okresie IV 2013 r.-VI 2014 r., kolejowa komunikacja autobusowa
8	TARNOWSKIE GORY - OPOLE GŁÓWNE	ST	Ozimek	55,357	2,898	przejście w poziomie szyn	rewitalizacja	wstrzymanie ruchu pociągów w okresie IV 2013 r.-VI 2014 r.,

									kolejowa komunikacja autobusowa
9	TARNOWSKIE GORY-OPOLE GŁÓWNE	PO	Dębska Kuźnia	62,575	7,218	przejście w poziomie szyn	rewitalizacja	wstrzymanie ruchu pociągów w okresie IV 2013 r.-VI 2014 r., kolejowa komunikacja autobusowa	
10	TARNOWSKIE GORY-OPOLE GŁÓWNE	ST	Chrzęstowice	65,432	2,857	przejście w poziomie szyn	rewitalizacja	wstrzymanie ruchu pociągów w okresie IV 2013 r.-VI 2014 r., kolejowa komunikacja autobusowa	
11	TARNOWSKIE GORY-OPOLE GŁÓWNE	PO	Suchy Bór Opol.	68,154	2,722	przejście w poziomie szyn	rewitalizacja	wstrzymanie ruchu pociągów w okresie IV 2013 r.-VI 2014 r., kolejowa komunikacja autobusowa	
12	TARNOWSKIE GORY-OPOLE GŁÓWNE	PODG	Bolko	73,769	5,615	Brak peronów	rewitalizacja	wstrzymanie ruchu pociągów w okresie IV 2013 r.-VI 2014 r., kolejowa komunikacja autobusowa	
13	TARNOWSKIE GORY-OPOLE GŁÓWNE	ST	OPOLE GŁÓWNE	75,924	2,155	przy udziale pracownika PKP	brak	wstrzymanie ruchu pociągów w okresie IV 2013 r.-VI 2014 r., kolejowa komunikacja autobusowa	

*Skróty zastosowane w powyższej tabeli opisano na początku Załącznika G.

Linia ta znajduje się w stanie dostatecznym i jest obecnie rewitalizowana na odcinku Opole-Fosowskie do prędkości 140 km. Linia posiada obecnie wysoki wskaźnik wykorzystania przepustowości.

Kolejna tabela ukazuje wybrane, szczegółowe parametry techniczne tej linii na terenie województwa.

Tabela 57. Wybrane parametry techniczne linii nr 144 na terenie Województwa Opolskiego

Lp.	Nazwa odcinka	Nazwa punktu	Dopuszczalne prędkości dla pociągów pasażerskich (n) [km/h]	Dopuszczalne prędkości dla pociągów pasażerskich (p) [km/h]	Dopuszczalne prędkości dla autobusów szynowych (n) [km/h]	Dopuszczalne prędkości dla autobusów szynowych (p) [km/h]	Dopuszczalny nacisk osi na tor [t]	Dopuszczalny nacisk liniowy [t]	Ograniczenia dotyczące typów pojazdów kolejowych	Elektryfikacja (tak/nie)	% wykorzystania przepustowości (n)	% wykorzystania przepustowości (p)
1	TARNOWSKIE GORY - OPOLE GŁÓWNE	Kielcza	70	70	70	70	221	71	brak	tak	bd	bd
2	TARNOWSKIE GORY - OPOLE GŁÓWNE	Żędowice	100	100	100	100	221	71	brak	tak	bd	bd
3	TARNOWSKIE GORY - OPOLE GŁÓWNE	Zawadzkie	100	100	100	100	221	71	brak	tak	11	11
4	TARNOWSKIE GORY - OPOLE GŁÓWNE	Kolonowskie	100	0	100	0	221	71	brak	tak	11	11
5	TARNOWSKIE GORY - OPOLE GŁÓWNE	FOSOWSKIE	40	0	40	0	211	71	brak	tak	11	11
6	TARNOWSKIE GORY - OPOLE GŁÓWNE	Staniszcze Maie	40	0	40	0	211	71	brak	tak	100	100
7	TARNOWSKIE GORY - OPOLE GŁÓWNE	Krasiejów	40	0	40	0	211	71	brak	tak	100	100
8	TARNOWSKIE GORY - OPOLE GŁÓWNE	Ozimek	40	0	40	0	211	71	brak	tak	100	100
9	TARNOWSKIE GORY - OPOLE GŁÓWNE	Dębska Kuźnia	60	0	60	0	211	71	brak	tak	78	78
10	TARNOWSKIE GORY - OPOLE GŁÓWNE	Chrzęstowice	60	0	60	0	211	71	brak	tak	78	78
11	TARNOWSKIE GORY - OPOLE GŁÓWNE	Suchy Bór Opol.	60	0	60	0	211	71	brak	tak	70	70
12	TARNOWSKIE GORY - OPOLE GŁÓWNE	Bolko	60	0	60	0	211	71	brak	tak	70	70
13	TARNOWSKIE GORY - OPOLE GŁÓWNE	OPOLE GŁÓWNE	60	0	60	0	211	71	brak	tak	20	20

7. Linia kolejowa nr 151: Kędzierzyn-Koźle – Chałupki przez Kuźnię Raciborską

Linia kolejowa nr 151, o całkowitej długości 53,864 km, łączy stację Kędzierzyn-Koźle z granicą państwa na stacji Chałupki. Na całej długości linia jest dwutorowa i zelektryfikowana. Ważnym odcinkiem jest tutaj łącznik o długości 4,645 km czyli linia kolejowa nr 709 Kędzierzyn-Koźle – Stare Koźle, po której kursuje większość pociągów osobowych. Linia nr 151 łączy Województwo Opolskie z zachodnią częścią Województwa Śląskiego, a także z istotnym przejściem granicznym z Czechami w Chałupkach. Linia ta jest linią znaczenia państwowego, zgodnie z Rozporządzeniem Rady Ministrów w sprawie wykazu linii kolejowych o znaczeniu państwowym. Przedmiotowa trasa stanowi część europejskiej sieci kolejowej – ciągu komunikacyjnego E-59 łączącego w najdogodniejszy i najkrótszy sposób Skandynawię z Europą Środkowo-Wschodnią i Bałkanami. Na polskim odcinku biegnie ona od Świnoujścia przez Szczecin, Poznań, Wrocław, Opole aż do przejścia granicznego Chałupki w województwie Śląskim.

Poniższa tabela przedstawia zestawienie stacji i przystanków osobowych na odcinku tej linii przebiegającym przez Województwo Opolskie.

Tabela 58. Podstawowe informacje o linii nr 151 na terenie Województwa Opolskiego

Lp.	Nazwa odcinka	Rodzaj punktu*	Nazwa punktu	Km osi	Długość odcinka [km]	Sposób dostosowania peronów dla osób niepełnosprawnych oraz osób o ograniczonej zdolności ruchowej	Planowane remonty, inwestycje oraz inne zmiany	Skutki działań określonych w kolumnie obok
1	KĘDZIERZYN KOŹLE -	ST	KĘDZIERZYN	0		bd	brak	brak
2	KĘDZIERZYN KOŹLE - CHAŁUPKI	PODG	Stare Koźle	4,154	4,154	brak peronów	brak	brak
3	KĘDZIERZYN KOŹLE - CHAŁUPKI	PO	Kędz.Koźle Azoty	4,527	0,373	przejście w poziomie szyn	brak	brak
4	KĘDZIERZYN KOŹLE - CHAŁUPKI	ST	BIERAWA	6,855	2,328	bd	brak	brak
5	KĘDZIERZYN KOŹLE - CHAŁUPKI	PBSP	Dziergowice	13,24	6,385	przejście w poziomie szyn	brak	brak

*Skróty zastosowane w powyższej tabeli opisano. na początku Załącznika G.

Na linii nr 151 występują ograniczenia i zróżnicowanie prędkości pociągów linię można ocenić jako znajdującą się w dostatecznym stanie technicznym. Na przedmiotowej linii nie występują ograniczenia dotyczące typów pojazdów kolejowych, które mogą się po niej poruszać. Linia posiada obecnie niski wskaźnik wykorzystania przepustowości.

Kolejna tabela ukazuje wybrane parametry techniczne tej linii.

Tabela 59. Wybrane parametry techniczne linii nr 151 na terenie Województwa Opolskiego

Lp.	Nazwa odcinka	Nazwa punktu	Dopuszczalne prędkości dla pociągów pasażerskich (n) [km/h]	Dopuszczalne prędkości dla pociągów pasażerskich (p) [km/h]	Dopuszczalne prędkości dla autobusów szynowych (n) [km/h]	Dopuszczalne prędkości dla autobusów szynowych (p) [km/h]	Dopuszczalny nacisk osi na tor [t]	Dopuszczalny nacisk liniowy [t]	Ograniczenia dotyczące typów pojazdów kolejowych	Elektryfikacja (tak/nie)	% wykorzystania przepustowości (n)	% wykorzystania przepustowości (p)
1	KĘDZIERZYN KOŹLE - CHAŁUPKI	KĘDZIERZYN KOŹLE	90	90	90	90	211	71	brak	tak	11	11
2	KĘDZIERZYN KOŹLE - CHAŁUPKI	Stare Koźle	50	60	50	60	211	71	brak	tak	11	11
3	KĘDZIERZYN KOŹLE - CHAŁUPKI	Kędz.Koźle Azoty	50	100	50	100	211	71	brak	tak	22	22
4	KĘDZIERZYN KOŹLE - CHAŁUPKI	BIERAWA	50	100	50	100	211	71	brak	tak	22	22
5	KĘDZIERZYN KOŹLE - CHAŁUPKI	Dziergowice	50	100	50	100	211	71	brak	tak	19	24

8. Linia kolejowa nr 181: Herby Nowe – Oleśnica

Linia kolejowa nr 181, o całkowitej długości 148 km, łączy węzeł kolejowy Herby Nowe ze stacją Oleśnica i przebiega tranzytowo przez Opolszczyznę bo zaledwie na odcinku 10 km przez Gminę Rudniki. Na terenie Województwa Opolskiego znajdują się tylko dwie stacje należące do tej linii; w szerszym aspekcie łączy ona miejscowości należące aż do pięciu Województw: Śląskiego, Opolskiego, Łódzkiego, Wielkopolskiego oraz Dolnośląskiego. Przedmiotowa linia jest jednotorowa i zelektryfikowana na odcinku Herby Nowe- Kępno.

Poniższa tabela przedstawia zestawienie stacji i przystanków osobowych na odcinku tej linii przebiegającym przez Województwo Opolskie.

Tabela 60. Podstawowe informacje o linii nr 181 na terenie Województwa Opolskiego

Lp.	Nazwa odcinka	Rodzaj punktu*	Nazwa punktu	Km osi	Długość odcinka [km]	Sposób dostosowania peronów dla osób niepełnosprawnych oraz osób o ograniczonej zdolności ruchowej	Planowane remonty, inwestycje oraz inne zmiany	Skutki działań określonych w kolumnie obok
1	HERBY NOWE - OLEŚNICA	PO	Jaworzno k/Wielunia	33,644	5,957	przejście w poziomie szyn	poprawa bezpiecz. na przejazdach	Kilkudniowa przerwa w ruchu pociągów, zastępcza komunikacja autobusowa
2	HERBY NOWE - OLEŚNICA	ST	Janinów	39,511	5,867	przejście w poziomie szyn	poprawa bezpiecz. na przejazdach	Kilkudniowa przerwa w ruchu pociągów, zastępcza komunikacja autobusowa

*Skróty zastosowane w powyższej tabeli opisano na początku Załącznika G.

Linia ta znajduje się w stanie średnim ze względu na występujące na niej ograniczenia prędkości. Linia posiada obecnie bardzo niski wskaźnik wykorzystania przepustowości.

Kolejna tabela ukazuje wybrane parametry techniczne tej linii.

Tabela 61. Wybrane parametry techniczne linii nr 181 na terenie Województwa Opolskiego

Lp.	Nazwa odcinka	Nazwa punktu	Dopuszczalne prędkości dla pociągów pasażerskich (n) [km/h]	Dopuszczalne prędkości dla pociągów pasażerskich (p) [km/h]	Dopuszczalne prędkości dla autobusów szynowych (n) [km/h]	Dopuszczalne prędkości dla autobusów szynowych (p) [km/h]	Dopuszczalny nacisk osi na tor [t]	Dopuszczalny nacisk liniowy [t]	Ograniczenia dotyczące typów pojazdów kolejowych	Elektryfikacja (tak/nie)	% wykorzystania przepustowości (n)	% wykorzystania przepustowości (p)
1	HERBY NOWE - OLEŚNICA	Jaworzno k/Wielunia	90	0	90	0	211	71	brak	tak	15	15
2	HERBY NOWE - OLEŚNICA	Janinów	90	0	90	0	211	71	brak	tak	15	15

9. Linia kolejowa nr 272: Kluczbork – Poznań przez Kępno

Linia nr 272 jest istotą dla kraju linią komunikacyjną w układzie południkowym, łącząc Województwo Opolskie z Województwem Wielkopolskim i dalej z północną częścią Polski oraz stanowi alternatywny przebieg dla połączeń Katowice – Poznań przez Opole, Wrocław. Linia ta jest trasą znaczenia państwowego, zgodnie z Rozporządzeniem Rady Ministrów w sprawie wykazu linii kolejowych o znaczeniu państwowym.

Poniższa tabela przedstawia zestawienie stacji i przystanków osobowych na odcinku tej linii przebiegającym przez Województwo Opolskie.

Tabela 62. Podstawowe informacje o linii nr 272 na terenie Województwa Opolskiego

Lp.	Nazwa odcinka	Rodzaj punktu*	Nazwa punktu	Km osi	Długość odcinka [km]	Sposób dostosowania peronów dla osób niepełnosprawnych oraz osób o ograniczonej zdolności ruchowej	Planowane remonty, inwestycje oraz inne zmiany	Skutki działań określonych w kolumnie obok
1	KLUCZBORK - POZNAŃ GŁÓWNY	ST	KLUCZBORK	0	0	przejście w poziomie szyn	brak	brak
2	KLUCZBORK - POZNAŃ GŁÓWNY	ST	Krzywizna	6,339	6,339	przejście w poziomie szyn	brak	brak
3	KLUCZBORK - POZNAŃ GŁÓWNY	PO	Biskupice K/Kl.	11,423	5,084	przejście w poziomie szyn	brak	brak
4	KLUCZBORK - POZNAŃ GŁÓWNY	ST	Byczyna Kluczb.	16,123	4,7	przejście w poziomie szyn	brak	brak
5	KLUCZBORK - POZNAŃ GŁÓWNY	ST	Kostów	23,258	7,135	przejście w poziomie szyn	brak	brak

*Skróty zastosowane w powyższej tabeli opisano na początku Załącznika G.

Linia ta znajduje się na odcinku opolskim w złym stanie technicznym, nie występują na niej ograniczenia dotyczące typów pojazdów kolejowych, które mogą się po niej poruszać. Trasa ta posiada obecnie średni wskaźnik wykorzystania przepustowości.

Kolejna tabela ukazuje wybrane, szczegółowe parametry techniczne tej linii na terenie województwa.

Tabela 63. Wybrane parametry techniczne linii nr 272 na terenie Województwa Opolskiego

Lp.	Nazwa odcinka	Nazwa punktu	Dopuszczalne prędkości dla pociągów pasażerskich (n) [km/h]	Dopuszczalne prędkości dla pociągów pasażerskich (p) [km/h]	Dopuszczalne prędkości dla autobusów szynowych (n) [km/h]	Dopuszczalne prędkości dla autobusów szynowych (p) [km/h]	Dopuszczalny nacisk osi na tor [t]	Dopuszczalny nacisk liniowy [t]	Ograniczenia dotyczące typów pojazdów kolejowych	Elektryfikacja (tak/nie)	% wykorzystania przepustowości (n)	% wykorzystania przepustowości (p)
1	KLUCZBORK - POZNAŃ GŁÓWNY	KLUCZBORK	30	80	30	80	221	71	brak	tak	40	22
2	KLUCZBORK - POZNAŃ GŁÓWNY	Krzywizna	30	80	30	80	221	71	brak	tak	40	22
3	KLUCZBORK - POZNAŃ GŁÓWNY	Biskupice K/Kl.	30	80	30	80	221	71	brak	tak	51	34
4	KLUCZBORK - POZNAŃ GŁÓWNY	Byczyna Kluczb.	20	80	20	80	221	71	brak	tak	51	34
5	KLUCZBORK - POZNAŃ GŁÓWNY	Kostów	20	80	20	80	221	71	brak	tak	40	29

10. Linia kolejowa nr 277: Opole Groszowice – Wrocław Brochów przez Jelcz-Laskowice

Linia kolejowa nr 277, o całkowitej długości 86,837 km, łączy stację Opole Groszowice ze stacją Wrocław Brochów przez Opole Wschodnie i Jelcz-Laskowice. Na całej długości linia jest dwutorowa i zelektryfikowana. Ważnym elementem tego połączenia jest linia 300, tj. łącznik Bolko – Opole Wschodnie, którym kursują pociągi osobowe. Trasa ta stanowi dodatkowe połączenie Opola z Wrocławiem i nie jest istotny dla ruchu pasażerskiego ze względu na mały potok pasażerski. Linia ta jest trasą znaczenia państwowego, zgodnie z Rozporządzeniem Rady Ministrów w sprawie wykazu linii kolejowych o znaczeniu państwowym, i należy do europejskich korytarzy transportowych CE-30 i CE-59.

Poniższa tabela przedstawia zestawienie stacji i przystanków osobowych na odcinku tej linii przebiegającym przez Województwo Opolskie.

Tabela 64. Podstawowe informacje o linii nr 277 na terenie Województwa Opolskiego

Lp.	Nazwa odcinka	Rodzaj punktu*	Nazwa punktu	Km osi	Długość odcinka [km]	Sposób dostosowania peronów dla osób niepełnosprawnych oraz osób o ograniczonej zdolności ruchowej	Planowane remonty, inwestycje oraz inne zmiany	Skutki działań określonych w kolumnie obok
1	OPOLE GROSZOWICE - WROCŁAW BROCHÓW	ST	OPOLE GROSZOWICE	0		nie kursują poc. pas.	brak	Brak
2	OPOLE GROSZOWICE - WROCŁAW BROCHÓW	ST	OPOLE WSCHODNIE	6,386	6,386	nie kursują poc. pas.	Modernizacja linii na szlaku Opole Groszowice – Opole Wschodnie	ruch jednotorowy dwukierunkowy
3	OPOLE GROSZOWICE - WROCŁAW BROCHÓW	ST	Czarnowódz	11,688	5,302	przejście w poziomie szyn	brak	brak
4	OPOLE GROSZOWICE - WROCŁAW BROCHÓW	PO	Borki Opolskie	15,148	3,46	przejście w poziomie szyn	brak	brak
5	OPOLE GROSZOWICE - WROCŁAW BROCHÓW	ST	Dobrzeń Wielki	18,717	3,569	przejście w poziomie szyn	brak	brak
6	OPOLE GROSZOWICE - WROCŁAW BROCHÓW	LPO	Chróścice	22,735	4,018	przejście w poziomie szyn	brak	brak
7	OPOLE GROSZOWICE - WROCŁAW BROCHÓW	ST	Popielów	28,257	5,522	przejście w poziomie szyn	brak	brak
8	OPOLE GROSZOWICE - WROCŁAW BROCHÓW	ST	Karłowice	35,681	7,424	przejście w poziomie szyn	brak	brak
9	OPOLE GROSZOWICE - WROCŁAW BROCHÓW	PO	Tarnowiec Brzes.	40,715	5,034	przejście w poziomie szyn	brak	brak
10	OPOLE GROSZOWICE - WROCŁAW BROCHÓW	PO	Mąkoszyce	43,935	3,22	przejście w poziomie szyn	brak	brak
11	OPOLE GROSZOWICE - WROCŁAW BROCHÓW	PO	Rogalice	47,656	3,721	przejście w poziomie szyn	brak	brak
12	OPOLE GROSZOWICE - WROCŁAW BROCHÓW	PO	Borucice	51,2	3,544	przejście w poziomie szyn	brak	brak

*Skróty zastosowane w powyższej tabeli opisano na początku Załącznika G.

Linia znajduje się w średnim stanie, i nie występują na niej ograniczenia dotyczące typów pojazdów kolejowych. Linia posiada obecnie niski wskaźnik wykorzystania przepustowości.

Kolejna tabela ukazuje wybrane, szczegółowe parametry techniczne tej linii na terenie województwa.

Tabela 65. Wybrane parametry techniczne linii nr 277 na terenie Województwa Opolskiego

Lp.	Nazwa odcinka	Nazwa punktu	Dopuszczalne prędkości dla pociągów pasażerskich (n) [km/h]	Dopuszczalne prędkości dla pociągów pasażerskich (p) [km/h]	Dopuszczalne prędkości dla autobusów szynowych (n) [km/h]	Dopuszczalne prędkości dla autobusów szynowych (p) [km/h]	Dopuszczalny nacisk osi na tor [t]	Dopuszczalny nacisk liniowy [t]	Ograniczenia dotyczące typów pojazdów kolejowych	Elektryfikacja (tak/nie)	% wykorzystania przepustowości (n)	% wykorzystania przepustowości (p)
1	OPOLE GROSZOWICE - WROCŁAW BROCHÓW	OPOLE GROSZOWICE	30	30	30	30	211	71	brak	tak	36	18
2	OPOLE GROSZOWICE - WROCŁAW BROCHÓW	OPOLE WSCHODNIE	30	30	30	30	211	71	brak	tak	36	18
3	OPOLE GROSZOWICE - WROCŁAW BROCHÓW	Czarnowasy	100	100	100	100	211	71	brak	tak	36	17
4	OPOLE GROSZOWICE - WROCŁAW BROCHÓW	Borki Opolskie	120	120	120	120	211	71	brak	tak	32	13
5	OPOLE GROSZOWICE - WROCŁAW BROCHÓW	Dobrzeń Wielki	60	100	60	100	211	71	brak	tak	32	13
6	OPOLE GROSZOWICE - WROCŁAW BROCHÓW	Chrósćice	90	100	90	100	211	71	brak	tak	44	21
7	OPOLE GROSZOWICE - WROCŁAW BROCHÓW	Popielów	100	100	100	100	211	71	brak	tak	44	21
8	OPOLE GROSZOWICE - WROCŁAW BROCHÓW	Karłowice	90	100	90	100	211	71	brak	tak	30	15
9	OPOLE GROSZOWICE - WROCŁAW BROCHÓW	Tarnowiec Brzes.	90	100	90	100	211	71	brak	tak	52	38
10	OPOLE GROSZOWICE - WROCŁAW BROCHÓW	Mąkoszyce	90	100	90	100	211	71	brak	tak	52	38
11	OPOLE GROSZOWICE - WROCŁAW BROCHÓW	Rogalice	90	40	90	40	211	71	brak	tak	52	38
12	OPOLE GROSZOWICE - WROCŁAW BROCHÓW	Borucice	90	90	90	90	211	71	brak	tak	52	38

11. Linia kolejowa nr 287: Opole Zachodnie – Nysa

Linia kolejowa nr 287, o całkowitej długości 48,752 km, łączy stację Opole Zachodnie ze stacją Nysa. Na całej długości linia jest jednotorowa, z możliwością mijania się pociągów na stacjach Szydłów i Łambinowice. Trasa Opole – Nysa nie jest zelektryfikowana. Linia ta stanowi jedyne połączenie Opola z południowo-zachodnią częścią województwa i z dalem z Kłodzkiem oraz Sudetami lub Czechami przez Głucholazy. Odcinek Opole Zachodnie – Komprachcice jest zaliczony do linii znaczenia państwowego, zgodnie z Rozporządzeniem Rady Ministrów w sprawie wykazu linii kolejowych o znaczeniu państwowym.

Poniższa tabela przedstawia zestawienie stacji i przystanków osobowych na odcinku tej linii przebiegającym przez Województwo Opolskie.

Tabela 66. Podstawowe informacje o linii nr 287 na terenie Województwa Opolskiego

Lp.	Nazwa odcinka	Rodzaj punktu*	Nazwa punktu	Km osi	Długość odcinka [km]	Sposób dostosowania peronów dla osób niepełnosprawnych oraz osób o ograniczonej zdolności ruchowej	Planowane remonty, inwestycje oraz inne zmiany	Skutki działań określonych w kolumnie obok
1	OPOLE ZACHODNIE - NYSA	ST	OPOLE ZACHODNIE	0,354		brak peronów	brak	brak
2	OPOLE ZACHODNIE - NYSA	PO	Chmielowice	2,934	2,58	przejście w poziomie szyn	brak	brak
3	OPOLE ZACHODNIE - NYSA	LPO	Komprachcice	6,609	3,675	przejście w poziomie szyn	brak	brak
4	OPOLE ZACHODNIE - NYSA	PO	Polska Nowa Wieś	9,866	3,257	przystanek zlikwidowany	brak	brak

Lp.	Nazwa odcinka	Rodzaj punktu*	Nazwa punktu	Km osi	Długość odcinka [km]	Sposób dostosowania peronów dla osób niepełnosprawnych oraz osób o ograniczonej zdolności ruchowej	Planowane remonty, inwestycje oraz inne zmiany	Skutki działań określonych w kolumnie obok
5	OPOLE ZACHODNIE - NYSYA	ST	SZYDŁÓW	15,486	5,62	przejście w poziomie szyn	brak	brak
6	OPOLE ZACHODNIE - NYSYA	STHP	Tułowice Niemod.	19,72	4,234	przejście w poziomie szyn	brak	brak
7	OPOLE ZACHODNIE - NYSYA	PO	Sowin	25,341	5,621	przejście w poziomie szyn	brak	brak
8	OPOLE ZACHODNIE - NYSYA	ST	Łambinowice	29,149	3,808	przejście w poziomie szyn	brak	brak
9	OPOLE ZACHODNIE - NYSYA	PO	Budziszowice	31,988	2,839	przejście w poziomie szyn	brak	brak
10	OPOLE ZACHODNIE - NYSYA	PO	Jasienica Dolna	34,927	2,939	przejście w poziomie szyn	brak	brak
11	OPOLE ZACHODNIE - NYSYA	PO	Mańkowice	37,61	2,683	przejście w poziomie szyn	brak	brak
12	OPOLE ZACHODNIE - NYSYA	PO	Kubice	40,6	2,99	przejście w poziomie szyn	brak	brak
13	OPOLE ZACHODNIE - NYSYA	PO	Wyszków Śląski	44,397	3,797	przystanek zlikwidowany	brak	brak
14	OPOLE ZACHODNIE - NYSYA	ST	NYSYA	48,752	4,355	przejście w poziomie szyn	brak	brak

*Skróty zastosowane w powyższej tabeli opisano na początku Załącznika G.

Linia ta znajduje się w złym stanie technicznym, występują na niej liczne ograniczenia i niewielka prędkość techniczna.

Linia posiada obecnie bardzo wysoki wskaźnik wykorzystania przepustowości.

Kolejna tabela ukazuje wybrane, szczegółowe parametry techniczne tej linii na terenie województwa.

Tabela 67. Wybrane parametry techniczne linii nr 287 na terenie Województwa Opolskiego

Lp.	Nazwa odcinka	Nazwa punktu	Dopuszczalne prędkości dla pociągów pasażerskich (n) [km/h]	Dopuszczalne prędkości dla pociągów pasażerskich (p) [km/h]	Dopuszczalne prędkości dla autobusów szynowych (n) [km/h]	Dopuszczalne prędkości dla autobusów szynowych (p) [km/h]	Dopuszczalny nacisk osi na tor [t]	Dopuszczalny nacisk liniowy [t]	Ograniczenia dotyczące typów pojazdów kolejowych	Elektryfikacja (tak/nie)	% wykorzystania przepustowości (n)	% wykorzystania przepustowości (p)
1	OPOLE ZACHODNIE - NYSYA	OPOLE ZACHODNIE	50	50	50	50	196	71	brak	nie	bd	bd
2	OPOLE ZACHODNIE - NYSYA	Chmielowice	50	50	50	50	196	71	brak	nie	bd	bd
3	OPOLE ZACHODNIE - NYSYA	Komprachcice	50	50	50	50	196	71	brak	nie	bd	bd
4	OPOLE ZACHODNIE - NYSYA	Polska Nowa Wieś	50	50	50	50	196	71	brak	nie	bd	bd
5	OPOLE ZACHODNIE - NYSYA	SZYDŁÓW	50	50	50	50	196	71	brak	nie	80	80
6	OPOLE ZACHODNIE - NYSYA	Tułowice Niemod.	50	50	50	50	196	71	brak	nie	80	80
7	OPOLE ZACHODNIE - NYSYA	Sowin	50	50	50	50	196	71	brak	nie	80	80
8	OPOLE ZACHODNIE - NYSYA	Łambinowice	50	50	50	50	196	71	brak	nie	80	80
9	OPOLE ZACHODNIE - NYSYA	Budziszowice	50	50	50	50	196	71	brak	nie	100	100
10	OPOLE ZACHODNIE - NYSYA	Jasienica Dolna	50	50	50	50	196	71	brak	nie	100	100
11	OPOLE ZACHODNIE - NYSYA	Mańkowice	50	50	50	50	196	71	brak	nie	100	100
12	OPOLE ZACHODNIE - NYSYA	Kubice	50	50	50	50	196	71	brak	nie	100	100
13	OPOLE ZACHODNIE - NYSYA	Wyszków Śląski	50	50	50	50	196	71	brak	nie	100	100
14	OPOLE ZACHODNIE - NYSYA	NYSYA	50	50	50	50	196	71	brak	nie	100	100

12. Linia kolejowa nr 288: Nysa – Brzeg

Linia kolejowa nr 288, o długości 47,404 km, łączy stację Nysa ze stacją Brzeg. Na całej długości linia jest jednotorowa i niezelektryfikowana. Linia ta stanowi element komunikacyjny po układzie obwodowym województwa w jego zachodniej części. Trasa Nysa – Brzeg umożliwia najkrótsze połączenie kolejowe powiatów Prudnickiego i Nyskiego z Wrocławiem.

Poniższa tabela przedstawia zestawienie stacji i przystanków osobowych na odcinku tej linii przebiegającym przez Województwo Opolskie.

Tabela 68. Podstawowe informacje o linii nr 288 na terenie Województwa Opolskiego

Lp.	Nazwa odcinka	Rodzaj punktu*	Nazwa punktu	Km osi	Długość odcinka [km]	Sposób dostosowania peronów dla osób niepełnosprawnych oraz osób o ograniczonej zdolności ruchowej	Planowane remonty, inwestycje oraz inne zmiany	Skutki działań określonych w kolumnie obok
1	NYSA - BRZEG	ST	NYSA	0,001		przejście w poziomie szyn	brak	brak
2	NYSA - BRZEG	PO	Myśliczyn	6,467	6,466	przejście w poziomie szyn	brak	brak
3	NYSA - BRZEG	PO	Pakosławice	9,409	2,942	przejście w poziomie szyn	brak	brak
4	NYSA - BRZEG	PO	Skoroszyce	15,075	5,666	przejście w poziomie szyn	brak	brak
5	NYSA - BRZEG	LPO	Chróścina Nyska	17,687	2,612	przejście w poziomie szyn	brak	brak
6	NYSA - BRZEG	PO	Stary Grodków	21,438	3,751	przejście w poziomie szyn	brak	brak
7	NYSA - BRZEG	LPO	Grodków Śląski	26,677	5,239	przejście w poziomie szyn	brak	brak
8	NYSA - BRZEG	PO	Lipowa Śląska	32,594	5,917	przejście w poziomie szyn	brak	brak
9	NYSA - BRZEG	PO	Czeska Wieś	35,907	3,313	przejście w poziomie szyn	brak	brak
10	NYSA - BRZEG	PO	Olszanka	40,197	4,29	przejście w poziomie szyn	brak	brak
11	NYSA - BRZEG	ST	BRZEG	47,404	7,207	przejście w poziomie szyn	brak	brak

*Skróty zastosowane w powyższej tabeli opisano na początku Załącznika G.

Z powyższych tabel wynika, że linia ta znajduje się w stanie dostatecznym. Linia posiada obecnie wysoki wskaźnik wykorzystania przepustowości.

Kolejna tabela ukazuje wybrane, szczegółowe parametry techniczne tej linii na terenie województwa.

Tabela 69. Wybrane parametry techniczne linii nr 288 na terenie Województwa Opolskiego

Lp.	Nazwa odcinka	Nazwa punktu	Dopuszczalne prędkości dla pociągów pasażerskich (n) [km/h]	Dopuszczalne prędkości dla pociągów pasażerskich (p) [km/h]	Dopuszczalne prędkości dla autobusów szynowych (n) [km/h]	Dopuszczalne prędkości dla autobusów szynowych (p) [km/h]	Dopuszczalny nacisk osi na tor [t]	Dopuszczalny nacisk liniowy [t]	Ograniczenia dotyczące typów pojazdów kolejowych	Elektryfikacja (tak/nie)	% wykorzystania przepustowości (n)	% wykorzystania przepustowości (p)
1	NYSA - BRZEG	NYSA	50	50	70	70	196	71	brak	nie	77	77
2	NYSA - BRZEG	Myśliczyn	50	50	70	70	196	71	brak	nie	77	77
3	NYSA - BRZEG	Pakosławice	50	50	70	70	196	71	brak	nie	77	77
4	NYSA - BRZEG	Skoroszyce	50	50	70	70	196	71	brak	nie	77	77
5	NYSA - BRZEG	Chróścina Nyska	50	50	70	70	196	71	brak	nie	77	77
6	NYSA - BRZEG	Stary Grodków	50	50	70	70	196	71	brak	nie	77	77
7	NYSA - BRZEG	Grodków Śląski	40	40	60	60	196	71	brak	nie	77	77
8	NYSA - BRZEG	Lipowa Śląska	40	40	60	60	196	71	brak	nie	77	77
9	NYSA - BRZEG	Czeska Wieś	40	40	60	60	196	71	brak	nie	77	77

Lp.	Nazwa odcinka	Nazwa punktu	Dopuszczalne prędkości dla pociągów pasażerskich (n) [km/h]	Dopuszczalne prędkości dla pociągów pasażerskich (p) [km/h]	Dopuszczalne prędkości dla autobusów szynowych (n) [km/h]	Dopuszczalne prędkości dla autobusów szynowych (p) [km/h]	Dopuszczalny nacisk osi na tor [t]	Dopuszczalny nacisk liniowy [t]	Ograniczenia dotyczące typów pojazdów kolejowych	Elektryfikacja (tak/nie)	% wykorzystania przepustowości (n)	% wykorzystania przepustowości (p)
10	NYSA - BRZEG	Olszanka	40	40	60	60	196	71	brak	nie	77	77
11	NYSA - BRZEG	BRZEG	40	40	70	70	196	71	brak	nie	77	77

13. Linie kolejowe nr 293 Jełowa – Kluczbork oraz nr 301: Opole – Namysłów

Linia kolejowa nr 293 wraz z linią nr 301, o całkowitych długościach, odpowiednio: 25,21 km oraz 59,882 km, łączą stację Kluczbork ze stacją Opole Główne poprzez stację Jełowa. Żadna z tych linii nie jest zelektryfikowana. Odcinek linii nr 301 łączący Jełowę z Namysłowem jest przejezdny tylko na fragmencie od Jastrzębia Śląskiego do Namysłowa: odbywa się tam ruch towarowy. Połączenie Opole – Kluczbork jest istotne dla skomunikowania Opola m.in. z północną częścią województwa, jak również z Wielkopolską. Z obu tych linii jedynie linia nr 301 na odcinku Jastrzębie Śląskie – Namysłów jest linią znaczenia państwowego, zgodnie z Rozporządzeniem Rady Ministrów w sprawie wykazu linii kolejowych o znaczeniu państwowym.

Poniższa tabela przedstawia zestawienie stacji i przystanków osobowych na odcinkach tych linii przebiegających w całości przez Województwo Opolskie.

Tabela 70. Podstawowe informacje o linii nr 293/301 na terenie Województwa Opolskiego

Lp.	Nr linii	Nazwa odcinka	Rodzaj punktu*	Nazwa punktu	Km osi	Długość odcinka [km]	Sposób dostosowania peronów dla osób niepełnosprawnych oraz osób o ograniczonej zdolności ruchowej	Planowane remonty, inwestycje oraz inne zmiany	Skutki działań określonych w kolumnie obok
1	293	JEŁOWA - KLUCZBORK	LPO	Jełowa	0,124		Przejście w poziomie szyn	brak	brak
2	293	JEŁOWA - KLUCZBORK	PO	Kały	4,688	4,564	przejście w poziomie szyn	brak	brak
3	293	JEŁOWA - KLUCZBORK	PO	LaskowiceOles.	8,361	3,673	przejście w poziomie szyn	brak	brak
4	293	JEŁOWA - KLUCZBORK	PO	Tuły	10,347	1,986	przejście w poziomie szyn	brak	brak
5	293	JEŁOWA - KLUCZBORK	PO	Bukowo	12,873	2,526	przejście w poziomie szyn	brak	brak
6	293	JEŁOWA - KLUCZBORK	PO	Borkowice	18,461	5,588	przejście w poziomie szyn	brak	brak
7	293	JEŁOWA - KLUCZBORK	ST	KLUCZBORK	25,092	6,631	przejście w poziomie szyn	brak	brak
8	301	OPOLE GŁÓWNE - NAMYSŁÓW	PODG	Bolko	2,203	2,146	brak peronów	brak	brak
9	301	OPOLE GŁÓWNE - NAMYSŁÓW	LPO	Opole Gosławice	5,569	3,366	przejście w poziomie szyn	brak	brak
10	301	OPOLE GŁÓWNE - NAMYSŁÓW	PO	Kotórz Mały	12,491	6,922	przejście w poziomie szyn	brak	brak
11	301	OPOLE GŁÓWNE - NAMYSŁÓW	PO	Osowiec Przyst.	15,081	2,59	przejście w poziomie szyn	brak	brak
12	301	OPOLE GŁÓWNE - NAMYSŁÓW	PO	Osowiec Śląski	17,56	2,479	przyst. zlikwidowany (poc. pas. nie zatrzymują się)	brak	brak
13	301	OPOLE GŁÓWNE - NAMYSŁÓW	LPO	Jełowa	19,747	2,187	przejście w poziomie szyn	brak	brak

Lp.	Nr linii	Nazwa odcinka	Rodzaj punktu*	Nazwa punktu	Km osi	Długość odcinka [km]	Sposób dostosowania peronów dla osób niepełnosprawnych oraz osób o ograniczonej zdolności ruchowej	Planowane remonty, inwestycje oraz inne zmiany	Skutki działań określonych w kolumnie obok
14	301	OPOLE GŁÓWNE - NAMYSŁÓW	PO	Mańczok	25,883	6,136	nie kursują poc. pas.	brak	brak
15	301	OPOLE GŁÓWNE - NAMYSŁÓW	PO	Okoly	33,099	7,216	nie kursują poc. pas.	brak	brak
16	301	OPOLE GŁÓWNE - NAMYSŁÓW	ST	Dąbrowa Namysł.	46,094	12,995	nie kursują poc. pas.	brak	brak
17	301	OPOLE GŁÓWNE - NAMYSŁÓW	ST	Jastrzębie Śląs.	52,507	6,413	nie kursują poc. pas.	brak	brak
18	301	OPOLE GŁÓWNE - NAMYSŁÓW	PO	Ziemielowice	56,529	4,022	nie kursują poc. pas.	brak	brak
19	301	OPOLE GŁÓWNE - NAMYSŁÓW	ST	NAMYSŁÓW	59,939	3,41	nie kursują poc. pas.	brak	brak

*Skróty zastosowane w powyższej tabeli opisano na początku Załącznika G.

Linia ta znajduje się w stanie średnim. Na tej trasie występują ograniczenia realizacji przewozów do określonych typów pojazdów ze względu na stan obiektów mostowych – do ruchu dopuszczone są wyłącznie pojazdy szynowe serii SA103, SA109 i SA134. Brak jest danych o wartości wskaźnika wykorzystania przepustowości tej linii.

Kolejna tabela ukazuje wybrane, szczegółowe parametry techniczne tej linii na terenie województwa.

Tabela 71. Wybrane parametry techniczne linii nr 293/301 na terenie Województwa Opolskiego

Lp.	Nr linii	Nazwa odcinka	Nazwa punktu	Dopuszczalne prędkości dla pociągów pasażerskich (n) [km/h]	Dopuszczalne prędkości dla pociągów pasażerskich (p) [km/h]	Dopuszczalne prędkości dla autobusów szynowych (n) [km/h]	Dopuszczalne prędkości dla autobusów szynowych (p) [km/h]	Dopuszczalny nacisk osi na tor [t]	Dopuszczalny nacisk liniowy [t]	Ograniczenia dotyczące typów pojazdów kolejowych	Elektryfikacja (tak/nie)	% wykorzystania przepustowości (n)	% wykorzystania przepustowości (p)
1	293	JEŁOWA - KLUCZBORK	Jełowa	60		70		177	63	brak	nie	bd	Bd
2	293	JEŁOWA - KLUCZBORK	Kały	60		70		177	63	brak	nie	bd	Bd
3	293	JEŁOWA - KLUCZBORK	Laskowice Oles.	60		70		177	63	brak	nie	bd	Bd
4	293	JEŁOWA - KLUCZBORK	Tuły	60		70		177	63	brak	nie	bd	Bd
5	293	JEŁOWA - KLUCZBORK	Bukowo	60		70		177	63	brak	nie	bd	Bd
6	293	JEŁOWA - KLUCZBORK	Borkowice	60		80		177	63	brak	nie	bd	bd
7	293	JEŁOWA - KLUCZBORK	KLUCZBORK	30		50		196	71	brak	nie	bd	bd
8	301	OPOLE GŁÓWNE - NAMYSŁÓW	OPOLE GŁÓWNE	60		60		200	71	brak	tak	bd	bd
9	301	OPOLE GŁÓWNE - NAMYSŁÓW	Bolko	60		60		200	71	brak	tak	bd	bd
10	301	OPOLE GŁÓWNE - NAMYSŁÓW	Opole Gosławice	60		80		196	71	brak	nie	bd	bd
11	301	OPOLE GŁÓWNE - NAMYSŁÓW	Kotórz Mały	60		60		177	63	brak	nie	bd	bd
12	301	OPOLE GŁÓWNE - NAMYSŁÓW	Osowiec Przyst.	60		60		177	63	brak	nie	bd	bd
13	301	OPOLE GŁÓWNE - NAMYSŁÓW	Osowiec Śląski	60		70		177	63	brak	nie	bd	bd
14	301	OPOLE GŁÓWNE - NAMYSŁÓW	Jełowa	60		70		177	63	brak	nie	bd	bd
15	301	OPOLE GŁÓWNE - NAMYSŁÓW	Mańczok	0		0		0	0	brak	nie	bd	bd
16	301	OPOLE GŁÓWNE - NAMYSŁÓW	Okoly	0		0		0	0	brak	nie	bd	bd
17	301	OPOLE GŁÓWNE - NAMYSŁÓW	Dąbrowa Namysł.	0		0		0	0	brak	nie	bd	bd
18	301	OPOLE GŁÓWNE - NAMYSŁÓW	Jastrzębie Śląs.	20		20		177	63	brak	nie	bd	bd
19	301	OPOLE GŁÓWNE - NAMYSŁÓW	Ziemielowice	20		20		177	63	brak	nie	bd	bd

14. Pozostałe linie kolejowe na terenie Województwa Opolskiego

Pozostałe linie kolejowe na terenie Województwa Opolskiego to trasy:

- a) łącznikowe,
- b) z ruchem towarowym
- c) z zawieszonym ruchem kolejowym lub nieczynne.

Poniższa tabela przedstawia zestawienie podstawowych informacji o tych liniach.

Tabela 72. Podstawowe informacje o pozostałych liniach kolejowych na terenie Województwa Opolskiego

Lp.	Nr linii	Nazwa odcinka	Rodzaj punktu*	Nazwa punktu	Km osi	Długość odcinka [km]	Informacje dodatkowe
1	280	OPOLE GROSZOWICE - OPOLE GŁÓWNE	ST	OPOLE GROSZOWICE	0		Linia towarowa
2	280	OPOLE GROSZOWICE - OPOLE GŁÓWNE	ST	OPOLE GŁÓWNE	4,154	4,154	Linia towarowa
3	297	NOWY ŚWIĘTÓW - GŁUCHOŁAZY ZDRÓJ	ST	NOWY ŚWIĘTÓW	0		Linia towarowa
4	297	NOWY ŚWIĘTÓW - GŁUCHOŁAZY ZDRÓJ	ST	GŁUCHOŁAZY	5,952	5,952	Linia towarowa
5	297	NOWY ŚWIĘTÓW - GŁUCHOŁAZY ZDRÓJ	PO	Głuchołazy Miast	7,561	1,609	Odcinek zawieszony
6	297	NOWY ŚWIĘTÓW - GŁUCHOŁAZY ZDRÓJ	PO	Głuchołazy Zdrój	8,579	1,018	Odcinek zawieszony
7	300	OPOLE GŁÓWNE - OPOLE WSCHÓD	ST	OPOLE GŁÓWNE	0,451		Linia towarowa
8	300	OPOLE GŁÓWNE - OPOLE WSCHÓD	PODG	Bolko	2,173	1,722	Linia towarowa
9	300	OPOLE GŁÓWNE - OPOLE WSCHÓD	ST	OPOLE WSCHODNIE	4,959	2,786	Ruch pasażerski i towarowy na odcunku Bolko-Opole Wsch.
10	333	GŁUCHOŁAZY - POKRZYWNA	ST	GŁUCHOŁAZY			Ruch tranzytowy
11	343	GŁUCHOŁAZY - GRANICA PAŃSTWA (MIKUŁOWICE)	ST	GŁUCHOŁAZY			Ruch tranzytowy
12	709	KĘDZIERZYN KOŹLE - STARE KOŹLE	ST	KĘDZIERZYN KOŹLE	0		Ruch pasażerski
13	709	KĘDZIERZYN KOŹLE - STARE KOŹLE	PODG	Stare Koźle	4,062	4,062	Ruch pasażerski
14	175	STRZELCE OPOLSKIE - KLUCZBORK	ST	STRZELCE OPOL.	30,078		Ruch pasażerski zawieszony
15	175	STRZELCE OPOLSKIE - KLUCZBORK	PO	Rozmierka	35,802	5,724	
16	175	STRZELCE OPOLSKIE - KLUCZBORK	PO	Kadłub	40,728	4,926	
17	175	STRZELCE OPOLSKIE - KLUCZBORK	PO	Sporok	43,903	3,175	
18	175	STRZELCE OPOLSKIE - KLUCZBORK	PO	Staniszczce Wiel.	48,458	4,555	
19	175	STRZELCE OPOLSKIE - KLUCZBORK	ST	FOSOWSKIE	51,726	3,268	
20	175	STRZELCE OPOLSKIE - KLUCZBORK	PO	Myślina Lublinie	58,105	6,379	
21	175	STRZELCE OPOLSKIE - KLUCZBORK	PO	Zębowice	65,074	6,969	
22	175	STRZELCE OPOLSKIE - KLUCZBORK	PO	Szumirad	75,477	10,403	
23	175	STRZELCE OPOLSKIE - KLUCZBORK	PO	Lasowice Małe Ol	81,635	6,158	
24	175	STRZELCE OPOLSKIE - KLUCZBORK	PODG	Kuniów	85,78	4,145	
25	175	STRZELCE OPOLSKIE - KLUCZBORK	ST	KLUCZBORK	89,006	3,226	
26	177	RACIBÓRZ - GŁUBCZYCE	PO	Tłustomosty	16,845	4,503	Ruch pasażerski zawieszony
27	177	RACIBÓRZ - GŁUBCZYCE	ST	BABOROW	24,372	7,527	
28	177	RACIBÓRZ - GŁUBCZYCE	PO	Bernacice	31,402	7,03	
29	177	RACIBÓRZ - GŁUBCZYCE	LPO	Głubczyce	37,7	6,298	
30	195	POLSKA CEREKIEW - BABOROW	STHP	Polska Cerekiew	16,809		Ruch pasażerski zawieszony
31	195	POLSKA CEREKIEW - BABOROW	PO	Grzędzin Koziel.	20,724	3,915	
32	195	POLSKA CEREKIEW - BABOROW	LPO	Pawłowiczki	27,839	7,115	
33	195	POLSKA CEREKIEW - BABOROW	LPO	Maciowakrze	32,527	4,688	
34	195	POLSKA CEREKIEW - BABOROW	ST	BABOROW	39,14	6,613	
35	199	RUDZINIEC GLIWICKI - KĘDZIERZYN KOŹLE KKA	ST	RUDZINIEC GL.	49,056		Linia towarowa
36	199	RUDZINIEC GLIWICKI - KĘDZIERZYN KOŹLE KKA	ST	Sławięcice	55,702	6,646	
37	199	RUDZINIEC GLIWICKI - KĘDZIERZYN KOŹLE KKA	PODG	Nowa Wieś	61,623	5,921	
38	199	RUDZINIEC GLIWICKI - KĘDZIERZYN KOŹLE KKA	ST	KĘDZIERZYN KOŹLE	64,135	2,512	
39	294	GŁUBCZYCE - RACŁAWICE ŚLĄSKIE	LPO	Głubczyce	0		Ruch pasażerski zawieszony
40	294	GŁUBCZYCE - RACŁAWICE ŚLĄSKIE	PO	Głubczyce Las	5,27	5,27	
41	294	GŁUBCZYCE - RACŁAWICE ŚLĄSKIE	PO	Ściborzyce Małe	9,569	4,299	

Lp.	Nr linii	Nazwa odcinka	Rodzaj punktu*	Nazwa punktu	Km osi	Długość odcinka [km]	Informacje dodatkowe
42	294	GŁUBCZYCE - RACŁAWICE ŚLĄSKIE	ST	RACŁAWICE ŚL.	15,354	5,785	
43	329	SZYDŁÓW - GRACZE	ST	SZYDŁÓW	0		Ruch pasażerski zawieszony
44	329	SZYDŁÓW - GRACZE	PO	Grodziec Niemod.	1,928	1,928	
45	329	SZYDŁÓW - GRACZE	PO	Sady	4,443	2,515	
46	329	SZYDŁÓW - GRACZE	PO	Szydłowiec SI.	11,106	6,663	
47	680	KĘDZIERZYN KOŹLE KKD - KŁODNICA	ST	KĘDZIERZYN KOŹLE	0		Linia towarowa
48	680	KĘDZIERZYN KOŹLE KKD - KŁODNICA	PODG	Żabieniec	1,381	1,381	
49	680	KĘDZIERZYN KOŹLE KKD - KŁODNICA	PODG	Kłodnica	2,268	0,887	
50	681	NOWA WIEŚ - STARE KOŹLE	PODG	Nowa Wieś	0,103		Linia towarowa
51	681	NOWA WIEŚ - STARE KOŹLE	ST	KĘDZIERZYN KOŹLE	1,4	1,297	
52	681	NOWA WIEŚ - STARE KOŹLE	PODG	Stare Koźle	3,386	1,986	
53	682	NOWA WIEŚ - KĘDZIERZYN KOŹLE KKB	PODG	Nowa Wieś	0,103		Linia towarowa
54	682	NOWA WIEŚ - KĘDZIERZYN KOŹLE KKB	ST	KĘDZIERZYN KOŹLE	2,519	2,416	

*Skróty zastosowane w powyższej tabeli opisano na początku Załącznika G.

Kolejna tabela ukazuje wybrane, szczegółowe parametry techniczne tych linii na terenie województwa.

Tabela 73. Wybrane parametry techniczne pozostałych linii kolejowych na terenie Województwa Opolskiego

Lp.	Nr linii	Nazwa odcinka	Nazwa punktu	Dopuszczalne prędkości dla pociągów pasażerskich (n) [km/h]	Dopuszczalne prędkości dla pociągów pasażerskich (p) [km/h]	Dopuszczalne prędkości dla autobusów szynowych (n) [km/h]	Dopuszczalne prędkości dla autobusów szynowych (p) [km/h]	Dopuszczalny nacisk osi na tor [t]	Dopuszczalny nacisk liniowy [t]	Ograniczenia dotyczące typów pojazdów kolejowych	Elektryfikacja (tak/nie)	% wykorzystania przepustowości (n)	% wykorzystania przepustowości (p)
1	280	OPOLE GROSZOWICE – OPOLE GŁÓWNE	OPOLE GROSZOWICE	60	60	60	60	211	71	brak	tak	5	3
2	280	OPOLE GROSZOWICE - OPOLE GŁÓWNE	OPOLE GŁÓWNE	60	60	60	60	211	71	brak	tak	5	3
3	297	NOWY ŚWIĘTÓW - GŁUCHOŁAZY ZDRÓJ	NOWY ŚWIĘTÓW	60	bd	60	bd	196	71	brak	nie	bd	bd
4	297	NOWY ŚWIĘTÓW – GŁUCHOŁAZY ZDRÓJ	GŁUCHOŁAZY	60	bd	60	bd	196	71	brak	nie	bd	bd
5	297	NOWY ŚWIĘTÓW – GŁUCHOŁAZY ZDRÓJ	Głucholazy Miasto	40	bd	40	bd	196	71	brak	nie	bd	bd
6	297	NOWY ŚWIĘTÓW – GŁUCHOŁAZY ZDRÓJ	Głucholazy Zdrój	40	bd	40	bd	196	71	brak	nie	bd	bd
7	300	OPOLE GŁÓWNE – OPOLE WSCHÓD	OPOLE GŁÓWNE	40	bd	40	bd	211	71	brak	tak	24	24
8	300	OPOLE GŁÓWNE – OPOLE WSCHÓD	Bolko	40	bd	40	bd	196	71	brak	tak	24	24
9	300	OPOLE GŁÓWNE – OPOLE WSCHÓD	OPOLE WSCHODNIE	20	bd	20	bd	211	71	brak	tak	28	28
10	333	GŁUCHOŁAZY - POKRZYWNA	GŁUCHOŁAZY	60	bd	60	bd	196	71	brak	nie	bd	bd
11	343	GŁUCHOŁAZY – GRANICA PAŃSTWA (MIKUŁOWICE)	GŁUCHOŁAZY	40	bd	40	bd	196	71	brak	nie	bd	bd
12	709	KĘDZIERZYN KOŹLE – STARE KOŹLE	KĘDZIERZYN KOŹLE	90	bd	90	bd	211	71	brak	nie	16	16
13	709	KĘDZIERZYN KOŹLE – STARE KOŹLE	Stare Koźle	90	bd	90	bd	211	71	brak	nie	16	16
14	175	STRZELCE OPOLSKIE - KLUCZBORK	STRZELCE OPOL.	80	bd	80	bd	211	71	brak	nie	bd	bd

Lp.	Nr linii	Nazwa odcinka	Nazwa punktu	Dopuszczalne prędkości dla pociągów pasażerskich (n) [km/h]	Dopuszczalne prędkości dla pociągów pasażerskich (p) [km/h]	Dopuszczalne prędkości dla autobusów szynowych (n) [km/h]	Dopuszczalne prędkości dla autobusów szynowych (p) [km/h]	Dopuszczalny nacisk osi na tor [t]	Dopuszczalny nacisk liniowy [t]	Ograniczenia dotyczące typów pojazdów kolejowych	Elektryfikacja (tak/nie)	% wykorzystania przepustowości (n)	% wykorzystania przepustowości (p)
15	175	STRZELCE OPOLSKIE - KLUCZBORK	Rozmierka	50	bd	50	bd	211	71	brak	nie	bd	bd
16	175	STRZELCE OPOLSKIE - KLUCZBORK	Kadłub	50	bd	50	bd	211	71	brak	nie	bd	bd
17	175	STRZELCE OPOLSKIE - KLUCZBORK	Sporok	50	bd	50	bd	211	71	brak	nie	bd	bd
18	175	STRZELCE OPOLSKIE - KLUCZBORK	Staniszczce Wiel.	50	bd	50	bd	211	71	brak	nie	bd	bd
19	175	STRZELCE OPOLSKIE - KLUCZBORK	FOSOWSKIE	50	bd	50	bd	211	71	brak	tak	bd	bd
20	175	STRZELCE OPOLSKIE - KLUCZBORK	Myślina Lublinie	40	0	40	0	211	71	brak	nie	bd	bd
21	175	STRZELCE OPOLSKIE - KLUCZBORK	Zębówice	40	0	40	0	211	71	brak	nie	bd	bd
22	175	STRZELCE OPOLSKIE - KLUCZBORK	Szumirad	0	40	0	40	211	71	brak	nie	bd	Bd
23	175	STRZELCE OPOLSKIE - KLUCZBORK	Lasowice Małe Ol	0	40	0	40	211	71	brak	nie	bd	Bd
24	175	STRZELCE OPOLSKIE - KLUCZBORK	Kuniów	0	80	0	80	211	71	brak	nie	bd	bd
25	175	STRZELCE OPOLSKIE - KLUCZBORK	KLUCZBORK	40	bd	40	bd	211	71	brak	tak	bd	bd
26	177	RACIBÓRZ - GŁUBCZYCE	Tłustomosty	bd	bd	bd	bd	221	71	brak	nie	bd	bd
27	177	RACIBÓRZ - GŁUBCZYCE	BABOROW	bd	bd	bd	bd	221	71	brak	nie	bd	bd
28	177	RACIBÓRZ - GŁUBCZYCE	Bernacice	bd	bd	bd	bd	221	71	brak	nie	bd	bd
29	177	RACIBÓRZ - GŁUBCZYCE	Głubczyce	40	bd	40	bd	196	71	brak	nie	bd	bd
30	195	POLSKA CEREKIEW - BABOROW	Polska Cerekiew	bd	bd	bd	bd	bd	bd	Ruch zawieszony	nie	bd	bd
31	195	POLSKA CEREKIEW - BABOROW	Grzędzin Kozieł.	bd	bd	bd	bd	bd	bd	Ruch zawieszony	nie	bd	bd
32	195	POLSKA CEREKIEW - BABOROW	Pawłowiczki	bd	bd	bd	bd	bd	bd	Ruch zawieszony	nie	bd	bd
33	195	POLSKA CEREKIEW - BABOROW	Maciowakrze	bd	bd	bd	bd	bd	bd	ruch zawieszony	nie	bd	bd
34	195	POLSKA CEREKIEW - BABOROW	BABOROW	bd	bd	bd	bd	bd	bd	ruch zawieszony	nie	bd	bd
35	199	RUDZINIEC GLIWICKI - KĘDZIERZYN KOŻŁE KKA	RUDZINIEC GL.	bd	bd	bd	bd	bd	bd	ruch zawieszony	tak	bd	bd
36	199	RUDZINIEC GLIWICKI - KĘDZIERZYN KOŻŁE KKA	Sławięcice	bd	bd	bd	bd	221	71	brak	tak	31	31
37	199	RUDZINIEC GLIWICKI - KĘDZIERZYN KOŻŁE KKA	Nowa Wieś	bd	bd	bd	bd	221	71	brak	tak	31	31
38	199	RUDZINIEC GLIWICKI - KĘDZIERZYN KOŻŁE KKA	KĘDZIERZYN KOŻŁE	bd	bd	bd	bd	221	71	brak	tak	33	33

Lp.	Nr linii	Nazwa odcinka	Nazwa punktu	Dopuszczalne prędkości dla pociągów pasażerskich (n) [km/h]	Dopuszczalne prędkości dla pociągów pasażerskich (p) [km/h]	Dopuszczalne prędkości dla autobusów szynowych (n) [km/h]	Dopuszczalne prędkości dla autobusów szynowych (p) [km/h]	Dopuszczalny nacisk osi na tor [t]	Dopuszczalny nacisk liniowy [t]	Ograniczenia dotyczące typów pojazdów kolejowych	Elektryfikacja (tak/nie)	% wykorzystania przepustowości (n)	% wykorzystania przepustowości (p)
39	294	GŁUBCZYCE – RACŁAWICE ŚLĄSKIE	Głubczyce	20	bd	20	bd	177	63	brak	nie	bd	bd
40	294	GŁUBCZYCE – RACŁAWICE ŚLĄSKIE	Głubczyce Las	0	bd	0	bd	0	0	brak	nie	bd	bd
41	294	GŁUBCZYCE – RACŁAWICE ŚLĄSKIE	Ściborzycze Małe	0	bd	0	bd	0	0	brak	nie	bd	bd
42	294	GŁUBCZYCE – RACŁAWICE ŚLĄSKIE	RACŁAWICE ŚL.	20	bd	20	bd	177	63	brak	nie	bd	bd
43	329	SZYDŁÓW - GRACZE	SZYDŁÓW	30	bd	30	bd	196	71	brak	nie	bd	bd
44	329	SZYDŁÓW - GRACZE	Grodziec Niemod.	20	bd	20	bd	196	71	brak	nie	bd	bd
45	329	SZYDŁÓW - GRACZE	Sady	20	bd	20	bd	196	71	brak	nie	bd	bd
46	329	SZYDŁÓW - GRACZE	Szydłowiec Sl.	30	bd	30	bd	196	71	brak	nie	bd	bd
47	680	KĘDZIERZYN KOŻŁE KKD - KŁODNICA	KĘDZIERZYN KOŻŁE	40	40	40	40	221	71	brak	tak	18	X
48	680	KĘDZIERZYN KOŻŁE KKD - KŁODNICA	Żabieniec	40	40	40	40	221	71	brak	tak	19	X
49	680	KĘDZIERZYN KOŻŁE KKD - KŁODNICA	Kłodnica	40	40	40	40	221	71	brak	tak	25	25
50	681	NOWA WIEŚ - STARE KOŻŁE	Nowa Wieś	40	bd	40	bd	221	71	brak	tak	7	7
51	681	NOWA WIEŚ - STARE KOŻŁE	KĘDZIERZYN KOŻŁE	40	bd	40	bd	221	71	brak	tak	7	7
52	681	NOWA WIEŚ - STARE KOŻŁE	Stare Koźle	40	bd	40	bd	221	71	brak	tak	8	8
53	682	NOWA WIEŚ - KĘDZIERZYN KOŻŁE KKB	Nowa Wieś	50	bd	50	bd	221	71	brak	tak	12	12
54	682	NOWA WIEŚ - KĘDZIERZYN KOŻŁE KKB	KĘDZIERZYN KOŻŁE	50	bd	50	bd	221	71	brak	tak	12	12

ZAŁĄCZNIK **H.**
PRZEWOŹNICY AUTOBUSOWI:
WYDANE ZEZWOLENIA
I OFEROWANY TABOR

1. Przewoźnicy w sieci komunikacji autobusowej

W poniższych tabelach przedstawiono szczegółową charakterystykę sieci komunikacyjnej przewoźników autobusowych na liniach regularnych, zgodnie z zezwoleniami wydanymi przez Marszałka Województwa Opolskiego, a także, tych, których zezwolenia uzgadniał Marszałek Województwa Opolskiego, zaś same zezwolenia wydały inne organy.

Tabela 74. Charakterystyka sieci przewoźników, którym zezwoleń udzielił Marszałek Województwa Opolskiego.

Lp	Nazwa przewoźnika	Siedziba firmy	Liczba zezwoleń	Liczba kursów w ciągu doby	Średnia długość jednego kursu (km)	Praca eksploatacyjna w ciągu doby (km)	Łączny czas jazdy ciągu doby [dni : godzin : minut]
1a	Veolia Transport Sp. z o.o., Oddz. w K.-Kozłu	Toruń	31	129	35,1	4 542	04:17:55
1b	Veolia Transport Sp. z o.o., Oddz. w Prudniku	Toruń	29	144	42,8	5 676	05:22:45
2	PKS Sp. z o.o. w Brzegu	Brzeg	25	69	41	2 630	02:16:54
3	PKS w Strzelcach Opolskich SA	Strzelce Opolskie	19	86	35,9	3 223	03:08:25
4	PKS w Kluczborku Sp. z o.o.	Kluczbork	17	91	55,4	5 922	05:15:15
5	PKS w Głubczycach Sp. z o.o.	Głubczyce	15	81	58,7	5 127	05:02:00
6	Opolskie PKS SA	Opole	13	151	62,6	6 291	06:00:08
7	PKS w Namysłowie Sp. z o.o.	Namysłów	8	63	48,6	3 312	03:00:35
8	LUZ Komercyjne Linie Autobusowe Sp. z o.o.	Opole	7	127	29,4	3 713	03:16:50
9	PKS w Nysie Sp. z o.o.	Nysa	6	47	61,8	3 440	02:03:35
10	Inter Sp. z o.o.	Strzelce Opolskie	5	104	280,4	10 074	07:03:26
11	Przewóz Osób Euro-Bus Bogdan Kurowski	Nysa	3	14	52	688	00:14:24
12	UT Beata Aleksandra Jeziorowska	Olesno	3	31	51	1 477	01:06:50
13	Auto-Fan Zbigniew Dąbrowski	Głuchotaży	1	14	84	1 176	00:21:00
14	Biuro Podróży i Przewozów Riviera	Opole	1	2	328	656	00:10:40
15	FART Andrzej Dąbrowski	Kluczbork	1	26	46	1 196	00:22:58
16	Przewóz Osób Lucyna Garncarek	Praszka	1	10	73	730	00:13:20
17	GINTRANS Piotr Nowakowski	Przeworno	1	18	55	990	00:21:00
18	PKS w Lublińcu Sp. z o.o.	Lubliniec	1	12	15	180	00:05:00
19	Przewóz Osób Andrzej Siwik	Byczyna	1	15	44	660	00:16:15
20	PW LUZ Agnieszka Domagała	Opole	1	14	21	294	00:06:18
	RAZEM		189	1248	53,3	61 370	25:05:33

Źródło: Opracowanie własne na podstawie danych Urzędu Marszałkowskiego Województwa Opolskiego, stan na dzień 15.05.2013 r.

Tabela 75. Charakterystyka sieci przewoźników, których zezwolenia uzgadniał Marszałek Województwa Opolskiego.

Lp.	Nazwa przewoźnika	Siedziba	Liczba zezwoleń	Liczba kursów w ciągu doby	Średnia długość jednego kursu (km)	Praca eksploatacyjna w ciągu doby (km)
1	PKS w Dzierżoniowie SA	Dzierżoniów	10	20	35,5	751
2	PKS Wieluń Sp. z o.o.	Wieluń	10	40	60,8	1 966
3	Veolia Transport Sp. z o.o.	Toruń	5	18	353,6	4 176
4	PKS Gliwice Sp. z o.o.	Gliwice	3	6	472	2 832
5	PKS Hrubieszów Sp. z o.o.	Hrubieszów	3	5	631,7	3 150
6	PKS w Oławie SA	Oława	3	5	32,7	167
7	Jacek Wierzbicki	Zabierzów	2	30	270	8 100
8	PKS "TOUR" Sp. z o.o.	Jelenia Góra	2	4	685	2 740
9	PKS Oświęcim SA	Oświęcim	2	4	418,5	1 674
10	PKS w Kłodzku SA	Kłodzko	2	4	456,5	1 826
11	PKS w Lublińcu Sp. z o.o.	Lubliniec	2	23	24,5	586
12	PKS w Przemyślu Sp. z o.o.	Przemyśl	2	4	603	2 412

13	ARTI Artur Szymak	Lubliniec	1	5	26	130
14	BUS-PKS Sp. z o.o.	Wrocław	1	2	640	1 280
15	Firma Przewozowa "Trans-Bus"	Ustroń	1	4	240	960
16	Intertrans PKS SA Głogów	Głogów	1	2	288	576
17	Lajkonik Sp.J.	Iwanowice	1	12	270	3 240
18	PHU ABX-2 Bartosz Bem	Łańcut	1	10	164,8	1 648
19	Piotr Bodnar Firma Handlowo-Usługowa	Strzelin	1	6	47	282
20	PKS "POLONUS" SA	Warszawa	1	2	464	928
21	PKS Sp. z o.o. w Koszalinie	Koszalin	1	2	817	1 634
22	PKS w Koninie SA	Konin	1	2	306	612
23	PKS w Krośnie	Krosno	1	2	599	1 198
24	PKS w Nowym Sączu SA	Nowy Sącz	1	2	448	896
25	PKS w Słupsku SA	Rowy	1	2	671	1 342
26	PKS w Świdnicy Sp. z o.o.	Świdnica	1	3	452	1 356
27	PKS w Turku SA	Turek	1	2	321	642
28	PKS Wschód SA w Lublinie	Lublin	1	2	696	1 392
29	PKS Zielona Góra Sp. z o.o.	Zielona Góra	1	2	553	1 106
30	Przedsiębiorstwo Handlowo Usługowe "ABX-2"	Łańcut	1	9	48	432
31	Usługi Transportowe Wł. Wojnarowicz	Łużna	1	4	420	1 680
32	PKS w Raciborzu Sp. z o.o.	Racibórz	1	3	20	60
	RAZEM		66	241	360,5	51 774

Źródło: Opracowanie własne na podstawie danych Urzędu Marszałkowskiego Województwa Opolskiego, stan na dzień 15.05.2013 r.

Szczegółowe zestawienie wszystkich tras w komunikacji autobusowej, zgodnie z zezwoleniami wydanymi przez Marszałka Województwa Opolskiego przedstawiono poniżej

Tabela 76. Szczegółowa charakterystyka tras przewoźników autobusowych, którym zezwolenie udzielił Marszałek Województwa Opolskiego.

Lp.	Nr zezw	Od	Do	Przez	Firma	Poza teren województwa? (T/N)	Średnia długość jednego kursu [km]	Liczba kursów w ciągu doby	Przybliżona praca eksploatacyjna w ciągu doby [km]	Przybliżona praca eksploatacyjna w ciągu roku [km]	Średni czas przejazdu [godz:min]	Prędkość techniczna** [km/h]
1	552	Opole	Warszawa	Częstochowa	Biuro Podróży i Przewozów Riviera	T	328,0	2	656,0	164 000	05:20	61,5
2	592	Kędzierzyn-Koźle	Prudnik	Bytków-Kózki-Wróblin-Biedrzychowice-Głogówek	Veolia Transport Sp. z o.o., Oddz. W Kędzierzynie-Koźlu	N	47,0	3	141,0	35 250	01:15	39,0
3	598	Brzeg	Bąkowice	Mąkoszyce	PKS Sp. z o.o. w Brzegu	N	26,0	6	156,0	39 000	00:40	39,0
4	602	Opole	Dobrodzień	Ozimek-Mysłina	Opolskie PKS SA	N	42,0	2	84,0	21 000	01:00	52,0
5	614	Opole	Izbicko	Walidrog-Nakło	PW LUZ Agnieszka Domagała	N	21,0	14	294,0	73 500	00:27	46,7
6	616	Opole	Kamień Śląski	Tarnów Opolski	LUZ Komercyjne Linie Autobusowe Sp. z o.o.	N	23,0	19	437,0	109 250	00:30	46,0
7	617	Opole	Łódź	Olesno	Opolskie PKS SA	T	206,0	1	206,0	51 500	04:10	51,1
8	618	Opole	Krapkowice	Kąty Opolskie	Opolskie PKS SA	N	25,0	38	950,0	237 500	00:40	37,5
9	619	Krapkowice	Opole	Rogów Opolski	Opolskie PKS SA	N	30,0	29	870,0	217 500	00:52	34,6
10	622	Namysłów	Oleśnica	Bierutów-Świerzna-Oleśnica	PKS w Namysławiu Sp. z o.o.	T	35,0	9	315,0	78 750	00:40	52,5
11	624	Namysłów	Opole	Kup-Brzeziny	PKS w Namysławiu Sp. z o.o.	N	60,0	28	1680,0	420 000	01:20	45,0
12	626	Brzeg	Brzeg	Leśna Woda-Bystrzyca	PKS Sp. z o.o. w Brzegu	N	36,0	3	108,0	27 000	01:00	36,0
13	628	Brzeg	Nysa	Lipowa-Skoroszyce	PKS Sp. z o.o. w Brzegu	N	53,0	2	106,0	26 500	01:20	39,8
14	630	Opole	Mikolin	Narok	Opolskie PKS SA	N	29,0	11	319,0	79 750	00:45	38,7

Lp.	Nr zezw	Od	Do	Przez	Firma	Poza teren województwa? (T/N)	Średnia długość jednego kursu [km]	Liczba kursów w ciągu doby	Przybliżona praca eksploatacyjna w ciągu doby [km]	Przybliżona praca eksploatacyjna w ciągu roku [km]	Średni czas przejazdu [godz:min]	Prędkość techniczna** [km/h]
15	631	Opole	Skorogoszcz	Karczów	Opolskie PKS SA	N	25,0	16	400,0	100 000	00:35	42,9
16	635	Prudnik	Niemodlin	Ścinawa Mała-Korfantów-Rzymkowice	Veolia Transport Sp. z o.o., Oddz. W Prudniku	N	64,0	1	64,0	16 000	01:40	46,8
17	636	Kędzierzyn-Koźle	Góra Świętej Anny	Kędzierzyn-Koźle-Łąki Kozielskie	Veolia Transport Sp. z o.o., Oddz. w Kędzierzynie-Koźlu	N	27,0	8	216,0	54 000	00:45	37,0
18	637	Góra Świętej Anny	Kędzierzyn-Koźle	Raszowa	Veolia Transport Sp. z o.o., Oddz. w Kędzierzynie-Koźlu	N	18,0	1	18,0	4 500	00:30	36,3
19	638	Kędzierzyn-Koźle	Kędzierzyn-Koźle	Raszowa-Zalesie-Kędzierzyn-Koźle	Veolia Transport Sp. z o.o., Oddz. w Kędzierzynie-Koźlu	N	23,0	2	46,0	11 500	00:50	40,0
20	639	Kędzierzyn-Koźle	Niezdrowice	Kędzierzyn-Koźle Blachownia Osiedle	Veolia Transport Sp. z o.o., Oddz. w Kędzierzynie-Koźlu	N	22,0	6	132,0	33 000	00:40	32,0
21	640	Kędzierzyn-Koźle	Strzelce Opolskie	Kędzierzyn-Koźle Blachownia Osiedle-Ujazd-Jaryszów	Veolia Transport Sp. z o.o., Oddz. w Kędzierzynie-Koźlu	N	39,0	4	156,0	39 000	01:10	34,5
22	641	Kędzierzyn-Koźle	Krapkowice	Mechnica-Żużela	Veolia Transport Sp. z o.o., Oddz. w Kędzierzynie-Koźlu	N	27,0	13	351,0	87 750	00:40	38,0
23	642	Kędzierzyn-Koźle	Baborów	Cisek Spółdzielnia-Zakrzów- Polska Cerekiew-Wronin	Veolia Transport Sp. z o.o., Oddz. w Kędzierzynie-Koźlu	N	37,0	1	37,0	9 250	01:00	38,3
24	643	Pawłowiczki	Szczyty	Maciowakrze	Veolia Transport Sp. z o.o., Oddz. w Kędzierzynie-Koźlu	N	17,0	5	85,0	21 250	00:25	35,0
25	644	Kędzierzyn-Koźle	Głubczyce	Nacyszławki-Pawłowiczki-Miliczki	Veolia Transport Sp. z o.o., Oddz. w Kędzierzynie-Koźlu	N	43,0	4	172,0	43 000	01:05	39,0
26	645	Kędzierzyn-Koźle	Głogówek	Gościęcin-Biedrzychowice	Veolia Transport Sp. z o.o., Oddz. w Kędzierzynie-Koźlu	N	22,0	4	88,0	22 000	00:40	40,0
27	646	Kędzierzyn-Koźle	Nysa	Gościęcin-Wróblin-Głogówek- Prudnik	Veolia Transport Sp. z o.o., Oddz. w Kędzierzynie-Koźlu	N	83,0	2	166,0	41 500	02:15	39,8
28	647	Kędzierzyn-Koźle	Głogówek	Bytków-Gąścięcin-Wróblin	Veolia Transport Sp. z o.o., Oddz. w Kędzierzynie-Koźlu	N	37,0	3	111,0	27 750	00:55	41,6
29	648	Kędzierzyn-Koźle	Głogówek	Gąścięcin-Wróblin	Veolia Transport Sp. z o.o., Oddz. w Kędzierzynie-Koźlu	N	40,0	11	440,0	110 000	00:50	40,0
30	649	Kędzierzyn-Koźle	Prudnik	Twrdawa-Głogówek-Nowy	Veolia Transport Sp. z o.o., Oddz.	N	36,0	4	144,0	36 000	00:50	41,0

Lp.	Nr zezw	Od	Do	Przez	Firma	Poza teren województwa? (T/N)	Średnia długość jednego kursu [km]	Liczba kursów w ciągu doby	Przybliżona praca eksploatacyjna w ciągu doby [km]	Przybliżona praca eksploatacyjna w ciągu roku [km]	Średni czas przejazdu [godz:min]	Prędkość techniczna** [km/h]
				Browiniec-Lubrz	w Kędzierzynie-Koźlu							
31	650	Twardawa	Głogówek	Walce-Zabierzów	Veolia Transport Sp. z o.o., Oddz. w Kędzierzynie-Koźlu	N	20,0	1	20,0	5 000	00:20	43,0
32	652	Kędzierzyn-Koźle	Krapkowice	Twardawa-Walce	Veolia Transport Sp. z o.o., Oddz. w Kędzierzynie-Koźlu	N	35,0	2	70,0	17 500	00:50	43,0
33	653	Kędzierzyn-Koźle	Krapkowice	Reńska Wieś-Mechnica-Żużela	Veolia Transport Sp. z o.o., Oddz. w Kędzierzynie-Koźlu	N	32,0	2	64,0	16 000	00:45	40,0
34	654	Kędzierzyn-Koźle	Krapkowice	Zdzieszowice-Obrowiec	Veolia Transport Sp. z o.o., Oddz. w Kędzierzynie-Koźlu	N	33,0	9	297,0	74 250	00:50	37,0
35	655	Kędzierzyn-Koźle	Krapkowice	Rzokochów-Brożec	Veolia Transport Sp. z o.o., Oddz. w Kędzierzynie-Koźlu	N	38,0	3	114,0	28 500	01:10	34,0
36	656	Kędzierzyn-Koźle	Krapkowice	Zdzieszowice-Obrowiec- Gogolin	Veolia Transport Sp.z o.o., Oddz. w Kędzierzynie-Koźlu	N	34,0	3	102,0	25 500	01:00	35,0
37	657	Kędzierzyn-Koźle	Branice	Zdzieszowice-Żyrowa-Gogolin	Veolia Transport Sp. z o.o., Oddz. w Kędzierzynie-Koźlu	N	63,0	5	315,0	78 750	01:50	39,0
38	658	Namysłów	Syców	Namysłów-Pawłowice Namysłowskie-Golebice- Lipka-Syców	PKS w Namysłowie Sp. z o.o.	T	40,0	6	240,0	60 000	00:30	50,0
39	659	Namysłów	Kępno	Namysłów-Rychtal-Kępno	PKS w Namysłowie Sp. z o.o.	T	36,0	6	216,0	54 000	00:35	44,0
40	660	Namysłów	Proszów	Namysłów-Domaszowice-Woskowice Górne	PKS w Namysłowie Sp. z o.o.	T	32,0	1	32,0	8 000	00:55	43,6
41	661	Namysłów	Proszów	Namysłów-Bukowa Śląska- Woskowice Górne-Proszów	PKS w Namysłowie Sp. z o.o.	T	19,0	3	57,0	14 250	00:30	50,0
42	663	Brzeg	Nysa	Bąków-Grodków-Biechów	PKS Sp. z o.o. w Brzegu	N	67,0	1	67,0	16 750	01:45	38,3
43	664	Brzeg	Nysa	Kolnica-Skoroszyce	PKS Sp. z o.o. w Brzegu	N	54,0	1	54,0	13 500	01:25	38,1
44	665	Brzeg	Strzelin	Lipowa-Grodków-Wawrzyszów	PKS Sp. z o.o. w Brzegu	T	55,0	3	165,0	41 250	01:30	36,7
45	667	Brzeg	Strzelin	Baryówek-Wiązów-Głęboka	PKS Sp. z o.o. w Brzegu	T	40,0	1	40,0	10 000	01:05	36,9
46	668	Brzeg	Strzelin	Bierzów-Bryówek-Wiązów- Gułów	PKS Sp. z o.o. w Brzegu	T	41,0	3	123,0	30 750	01:05	37,8
47	669	Brzeg	Wiązów	Owczary	PKS Sp. z o.o. w Brzegu	T	23,0	3	69,0	17 250	00:37	37,3
48	670	Brzeg	Wiązów	Bierzów	PKS Sp. z o.o. w Brzegu	T	26,0	1	26,0	6 500	00:42	37,1
49	671	Brzeg	Wiązów	Skarbimierz	PKS Sp. z o.o.	T	25,0	2	50,0	12 500	00:40	37,5

Lp.	Nr zezw	Od	Do	Przez	Firma	Poza teren województwa? (T/N)	Średnia długość jednego kursu [km]	Liczba kursów w ciągu doby	Przybliżona praca eksploatacyjna w ciągu doby [km]	Przybliżona praca eksploatacyjna w ciągu roku [km]	Średni czas przejazdu [godz:min]	Prędkość techniczna** [km/h]
					w Brzegu							
50	673	Brzeg	Przeworno	Przylesie Dolne-Grodków-Gałązcyce	PKS Sp. z o.o. w Brzegu	T	54,0	2	108,0	27 000	01:22	39,5
51	675	Grodków	Gięczycze	Kopice-Brzeziny-Skoroszyce	PKS Sp. z o.o. w Brzegu	N	22,0	6	132,0	33 000	00:36	36,7
52	678	Kępno	Opole	Świerców	PKS w Namysłowie Sp. z o.o.	T	94,0	2	188,0	47 000	02:10	50,0
53	682	Brzeg	Popielów	Czepielowice-Rybna	PKS Sp. z o.o. w Brzegu	N	31,0	6	186,0	46 500	00:50	37,2
54	686	Brzeg	Karpacz	Wrocław-Jelenia Góra	PKS Sp. z o.o. w Brzegu	T	186,0	2	372,0	93 000	04:15	43,8
55	687	Brzeg	Popielów	Stobrawa	PKS Sp. z o.o. w Brzegu	N	25,0	2	50,0	12 500	00:40	37,5
56	690	Brzeg	Kuźnica	Śmiechowice	PKS Sp. z o.o. w Brzegu	N	27,0	12	324,0	81 000	00:40	40,5
57	694	Namysłów	Opole	Fałkowice-Pokój	PKS w Namysłowie Sp. z o.o.	N	73,0	8	584,0	146 000	02:00	47,0
58	695	Kędzierzyn-Koźle	Opole	Twardawa-Walce-Brożec-Krapkowice-Rogów Opolski	Veolia Transport Sp. z o.o., Oddz. w Kędzierzynie-Koźlu	N	50,0	12	600,0	150 000	01:00	39,0
59	700	Kielcza	Dylaki	Kielcza-Zawadzkie-Dylaki	PKS w Strzelcach Opolskich SA	N	42,0	6	252,0	63 000	01:00	45,0
60	701	Strzelce Opolskie	Kędzierzyn-Koźle	Zalesie-Leśnica	PKS w Strzelcach Opolskich SA	N	39,0	3	117,0	29 250	01:00	43,0
61	702	Strzelce Opolskie	Kędzierzyn-Koźle	Zimna Wódka-Ujazd	PKS w Strzelcach Opolskich SA	N	35,0	1	35,0	8 750	01:00	43,5
62	703	Strzelce Opolskie	Sławięcice	Ujazd-Niezdrowice	PKS w Strzelcach Opolskich SA	N	28,0	1	28,0	7 000	00:50	40,0
63	704	śędowice	Sławięcice	Strzelce Opolskie-Ujazd	PKS w Strzelcach Opolskich SA	N	33,0	3	99,0	24 750	01:00	39,0
64	705	Strzelce Opolskie	Kędzierzyn-Koźle	Góra św. Anny-Leśnica	PKS w Strzelcach Opolskich SA	N	31,0	3	93,0	23 250	00:55	44,0
65	706	Strzelce Opolskie	Krapkowice	Leśnica	PKS w Strzelcach Opolskich SA	N	44,0	2	88,0	22 000	01:25	41,0
66	707	Strzelce Opolskie	Prudnik	Niwki-Krapkowice	PKS w Strzelcach Opolskich SA	N	45,0	18	810,0	202 500	01:10	50,0
67	711	Strzelce Opolskie	Krapkowice	Kalinowice-Niwki	PKS w Strzelcach Opolskich SA	N	30,0	2	60,0	15 000	00:45	47,0
68	712	Strzelce Opolskie	Krapkowice	Góra św. Anny-Obrowiec	PKS w Strzelcach Opolskich SA	N	40,0	1	40,0	10 000	01:10	41,7
69	713	Strzelce Opolskie	Krapkowice	Góra św. Anny-Obrowiec-Gogolin	PKS w Strzelcach Opolskich SA	N	44,0	1	44,0	11 000	01:15	43,3
70	714	Strzelce Opolskie	Zdzieszowice	Dolna-Leśnica	PKS w Strzelcach Opolskich SA	N	20,0	1	20,0	5 000	00:35	40,7
71	715	Strzelce Opolskie	Kamień Śląski	Poznowice	PKS w Strzelcach Opolskich SA	N	25,0	3	75,0	18 750	00:40	44,1
72	717	Strzelce Opolskie	Chorula	Ligota Dolna	PKS w Strzelcach Opolskich SA	N	32,0	2	64,0	16 000	00:45	57,3
73	722	Strzelce Opolskie	Opole	Strzelce Opolskie-Sucha-Izbicko	PKS w Strzelcach Opolskich SA	N	36,0	22	792,0	198 000	00:40	58,0
74	724	Leśnica	Opole	Zalesie-Strzelce Opolskie-Izbicko	PKS w Strzelcach Opolskich SA	N	54,0	1	54,0	13 500	01:20	51,0
75	727	Krapkowice	Opole	Kamień Śląski-Tarnów Opolski	PKS w Strzelcach Opolskich SA	N	32,0	10	320,0	80 000	00:50	57,6
76	730	Nysa	Brzeg	Grodków-	PKS w Nysie	N	56,0	4	224,0	56 000	01:00	46,0

Lp.	Nr zezw	Od	Do	Przez	Firma	Poza teren województwa? (T/N)	Średnia długość jednego kursu [km]	Liczba kursów w ciągu doby	Przybliżona praca eksploatacyjna w ciągu doby [km]	Przybliżona praca eksploatacyjna w ciągu roku [km]	Średni czas przejazdu [godz:min]	Prędkość techniczna** [km/h]
				Młodoszowice	Sp. z o.o.							
77	731	Nysa	Brzeg	Biechów	PKS w Nysie Sp. z o.o.	N	50,0	5	250,0	62 500	01:05	46,2
78	733	Głucholazy	Wrocław	Nysa-Grodków-Oława	PKS w Nysie Sp. z o.o.	T	88,0	21	1848,0	462 000	01:00	50,0
79	735	Opole	Kłodzko	Niemodlin	PKS w Nysie Sp. z o.o.	T	116,0	7	812,0	203 000	02:00	58,0
80	751	Nysa	Paczków	Otmuchów-Lubiatów	PKS w Nysie Sp. z o.o.	N	30,0	4	120,0	30 000	00:40	50,0
81	758	Prudnik	Krapkowice	Prężyna-Krobosz-Moszna-Dobra	Veolia Transport Sp. z o.o., Oddz. w Prudniku	N	38,0	1	38,0	9 500	01:00	45,1
82	759	Głucholazy	Opole	Pokrzywna-Prudnik-Dębina	Veolia Transport Sp. z o.o., Oddz. w Prudniku	N	65,0	11	715,0	178 750	01:40	41,0
83	760	Głucholazy	Opole	Pokrzywna-Prudnik-Moszna	Veolia Transport Sp. z o.o., Oddz. w Prudniku	N	69,0	3	207,0	51 750	01:40	42,0
84	761	Głucholazy	Opole	Pokrzywna-Prudnik-Górka Prudnicka	Veolia Transport Sp. z o.o., Oddz. w Prudniku	N	60,0	12	720,0	180 000	01:40	42,0
85	762	Głucholazy	Opole	Wierzbiec-Prudnik-Krobosz-Dębina	Veolia Transport Sp. z o.o., Oddz. w Prudniku	N	71,0	5	355,0	88 750	01:40	44,0
86	763	Prudnik	Podlesie	Pokrzywna-Głucholazy	Veolia Transport Sp. z o.o., Oddz. w Prudniku	N	24,0	27	648,0	162 000	00:45	36,0
87	764	Prudnik	Opole	Ligota Bialska-Otoki Wieś-Grabina-Łącznik	Veolia Transport Sp. z o.o., Oddz. w Prudniku	N	46,0	3	138,0	34 500	00:45	38,0
88	765	Prudnik	Podlesie	Wierzbiec-Głucholazy-Głucholazy Kolonia	Veolia Transport Sp. z o.o., Oddz. w Prudniku	N	21,0	16	336,0	84 000	00:20	34,0
89	766	Prudnik	Niemodlin	Rudziczka-Ścinawa Mała- Jagielnica-Rączka-Korfantów	Veolia Transport Sp. z o.o., Oddz. w Prudniku	N	50,0	11	550,0	137 500	00:50	38,0
90	767	Prudnik	Niemodlin	Ligota Bialska-Grabina-Korfantów	Veolia Transport Sp. z o.o., Oddz. w Prudniku	N	49,0	1	49,0	12 250	01:15	45,6
91	768	Prudnik	Przechód	Prężynka-Grabina-Pogórze	Veolia Transport Sp. z o.o., Oddz. w Prudniku	N	42,0	1	42,0	10 500	01:00	47,5
92	770	Opole	Nysa	Dąbrowa-Sidzina	Opolskie PKS SA	N	58,0	8	464,0	116 000	01:20	54,0
93	777	Prudnik	Nysa	Lipowa-Wierzbicęce	Veolia Transport Sp. z o.o., Oddz. w Prudniku	N	17,0	5	85,0	21 250	00:30	31,0
94	778	Prudnik	Krapkowice	Krobosz-Moszna-Dobra	Veolia Transport Sp. z o.o., Oddz. w Prudniku	N	37,0	2	74,0	18 500	01:00	37,2
95	779	Prudnik	Korfantów	Prężynka-Biała-Kolonia Otocka-Grabina	Veolia Transport Sp. z o.o., Oddz. w Prudniku	N	30,0	1	30,0	7 500	00:50	40,9
96	780	Prudnik	Niemodlin	Ligota Bialska-Puszyna-Korfantów-Rzymkowie	Veolia Transport Sp. z o.o., Oddz. w Prudniku	N	42,0	7	294,0	73 500	01:05	42,0
97	782	Prudnik	Niemodlin	Biała-Grabina-Korfantów-	Veolia Transport Sp. z o.o., Oddz.	N	42,0	3	126,0	31 500	01:35	55,0

Lp.	Nr zezw	Od	Do	Przez	Firma	Poza teren województwa? (T/N)	Średnia długość jednego kursu [km]	Liczba kursów w ciągu doby	Przybliżona praca eksploatacyjna w ciągu doby [km]	Przybliżona praca eksploatacyjna w ciągu roku [km]	Średni czas przejazdu [godz:min]	Prędkość techniczna** [km/h]
				Przechód-Sowin	w Prudniku							
98	783	Łambinowice	Niemodlin	Sowin-Goszczowice-Tułowice	Veolia Transport Sp. z o.o., Oddz. w Prudniku	N	21,0	1	21,0	5 250	00:35	42,0
99	784	Prudnik	Niemodlin	Ligota Bialska-Pogórze-Rzymkowie-Borek-Sowin	Veolia Transport Sp. z o.o., Oddz. w Prudniku	N	49,0	2	98,0	24 500	01:20	43,6
100	785	Prudnik	Łambinowice	Górka Prudnicka-Rzymkowie-Wierzbie	Veolia Transport Sp. z o.o., Oddz. w Prudniku	N	40,0	2	80,0	20 000	01:05	44,0
101	786	Prudnik	Łambinowice	Otoki Wieś-Puszyna-Korfantów-Wierzbie	Veolia Transport Sp. z o.o., Oddz. w Prudniku	N	30,0	2	60,0	15 000	00:45	45,0
102	787	Opole	Kietrz	Wojnowice	PKS w Głubczycach Sp. z o.o.	N	89,0	21	1869,0	467 250	02:00	46,0
103	788	Branice	Opole	Kietlice	PKS w Głubczycach Sp. z o.o.	N	66,0	8	528,0	132 000	01:40	45,4
104	789	Piłszcz	Opole	Lisięcice	PKS w Głubczycach Sp. z o.o.	N	96,0	1	96,0	24 000	02:50	44,8
105	790	Kietrz	Opole	Baborów-Liszęcice	PKS w Głubczycach Sp. z o.o.	N	93,0	1	93,0	23 250	02:25	45,4
106	791	Głubczyce	Głogówek	Kietlice	PKS w Głubczycach Sp. z o.o.	N	32,0	2	64,0	16 000	01:00	38,0
107	792	Raławice Śląskie	Racibórz	Głubczyce-Baborów	PKS w Głubczycach Sp. z o.o.	T	36,0	21	756,0	189 000	01:00	41,0
108	793	Racibórz	Dzierżkowice	Żerdziny-Piłszcz	PKS w Głubczycach Sp. z o.o.	T	46,0	1	46,0	11 500	01:15	41,5
109	794	Racibórz	Branice	Kietrz	PKS w Głubczycach Sp. z o.o.	T	40,0	2	80,0	20 000	01:10	36,0
110	796	Głubczyce	Kędzierzyn-Koźle	Milice	PKS w Głubczycach Sp. z o.o.	N	36,0	7	252,0	63 000	01:00	42,0
111	797	Racibórz	Branice	Kietrz-ŚciborzyceWielkie	PKS w Głubczycach Sp. z o.o.	T	49,0	1	49,0	12 250	01:10	49,0
112	801	Opole	Mąkoszyce	Chróścice-Lubienie	Opolskie PKS SA	N	52,0	3	156,0	39 000	01:20	39,0
113	807	Kluczbork	Dylaki	Kuniów-Bierdzany	PKS w Kluczborku Sp. z o.o.	N	34,0	6	204,0	51 000	00:45	55,1
114	808	Kluczbork	Tuły	Ligota Dolna-Stare Budkowice	PKS w Kluczborku Sp. z o.o.	N	33,0	2	66,0	16 500	00:30	54,0
115	809	Uszyce	Opole	Praszka-Gorzów Śląski- Kluczbork-Bierdzany	PKS w Kluczborku Sp. z o.o.	N	81,0	36	2916,0	729 000	02:00	40,0
116	810	Olesno	Opole		PKS w Kluczborku Sp. z o.o.	N	49,0	5	245,0	61 250	01:05	54,0
117	811	Kluczbork	Opole	Wąsice-Pokój	PKS w Kluczborku Sp. z o.o.	N	70,0	11	770,0	192 500	01:30	40,0
118	812	Kluczbork	Opole	Markotów Mały-Wołczyn- Murów	PKS w Kluczborku Sp. z o.o.	N	69,0	1	207,0	17 250	01:20	41,0
119	813	Byczyna	Opole	Wołczyn-Murów	PKS w Kluczborku Sp. z o.o.	N	75,0	2	150,0	37 500	01:45	54,0
120	814	Kluczbork	Opole	Tuły-Bierdzany	PKS w Kluczborku Sp. z o.o.	N	52,0	2	104,0	26 000	01:20	39,0
121	815	Opole	Kamionek	Tarnów Opolski	LUZ Komercyjne Linie Autobusowe Sp. z o.o.	N	26,0	7	182,0	45 500	00:35	44,6
122	816	Praszka	Wrocław	Gorzów Śląski-	PKS w Kluczborku	T	112,0	2	224,0	56 000	02:35	53,0

Lp.	Nr zezw	Od	Do	Przez	Firma	Poza teren województwa? (T/N)	Średnia długość jednego kursu [km]	Liczba kursów w ciągu doby	Przybliżona praca eksploatacyjna w ciągu doby [km]	Przybliżona praca eksploatacyjna w ciągu roku [km]	Średni czas przejazdu [godz:min]	Prędkość techniczna** [km/h]
				Kluczbork-Wołczyn-Oleśnica	Sp. z o.o.							
123	817	Byczyna	Opole	Biskupice-Kluczbork-Bierdzany	PKS w Kluczborku Sp. z o.o.	N	64,0	5	320,0	80 000	01:15	46,0
124	818	Olesno	Opole	Lasowice Wielkie-Bierdzany	PKS w Kluczborku Sp. z o.o.	N	50,0	1	50,0	12 500	01:10	53,6
125	819	Kluczbork	Stare Budkowice	Ligota Dolna-Bażany-Tuły	PKS w Kluczborku Sp. z o.o.	N	47,0	2	94,0	23 500	01:05	57,5
126	820	Kluczbork	Wieruszów	Biskupice-Byczyna Wałowa	PKS w Kluczborku Sp. z o.o.	T	53,0	2	106,0	26 500	01:15	41,0
127	821	Kluczbork	Olesno	Chocianowice-Ciarka-Stare Olesno	PKS w Kluczborku Sp. z o.o.	N	33,0	9	297,0	74 250	00:45	40,0
128	822	Głubczyce	Wrocław	Grodków	PKS w Głubczycach Sp. z o.o.	T	159,0	6	954,0	238 500	03:10	51,0
129	824	Prudnik	Nysa	Rudziczka-Węża	Veolia Transport Sp. z o.o., Oddz. w Prudniku	N	33,0	11	363,0	90 750	00:45	39,0
130	826	Olesno	Opole	Żytniów-Rudniki-Krzepice-Starokrzepice	UT Beata Aleksandra Jeziorowska	N	60,0	12	720,0	180 000	01:30	54,0
131	827	Olesno	Opole	Zęboiwce-Grodziec	UT Beata Aleksandra Jeziorowska	N	58,0	4	232,0	58 000	01:20	52,7
132	829	Opole	Mąkoszyce	Chróścice-Karłowice	Opolskie PKS SA	N	43,0	2	86,0	21 500	01:06	40,6
133	834	Łambinowice	Niemodlin	Korfantów-Rzymkowice-Borek-Tułowice	Veolia Transport Sp. z o.o., Oddz. w Prudniku	N	39,0	2	78,0	19 500	01:00	47,3
134	835	Opole	Łódź	Wieluń-Sieradz-Zduńska Wola	Opolskie PKS SA	T	203,0	3	609,0	152 250	04:05	50,6
135	837	Głubczyce	Głogówek	Lisieście-Kazimierz	PKS w Głubczycach Sp. z o.o.	N	29,0	1	29,0	7 250	00:50	40,5
136	843	Kędzierzyn-Koźle	Baborów	Naczystawki-Ostrożnica-Polska Cerekiew-Wronin	Veolia Transport Sp. z o.o., Oddz. w Kędzierzynie-Koźlu	N	44,0	1	44,0	11 000	01:10	39,0
137	849	Włostowa	Rzymkowice	Otoki Wieś	Veolia Transport Sp. z o.o., Oddz. w Prudniku	N	20,0	6	120,0	30 000	00:45	37,0
138	850	Praszka	Opole	Olesno	Garncarek	N	73,0	10	730,0	182 500	01:20	54,8
139	853	Namysłów	Opole	Kup	GINTRANS Piotr Nowakowski	N	55,0	18	990,0	247 500	01:10	47,1
140	857	Kędzierzyn-Koźle	Kazimierz	Gościęcín-Głubczyce-Dzbańce	Veolia Transport Sp. z o.o., Oddz. w Kędzierzynie-Koźlu	N	27,0	1	27,0	6 750	00:40	41,7
141	863	Olesno	Olesno		UT Beata Aleksandra Jeziorowska	N	35,0	15	525,0	131 250	00:30	55,0
142	865	Prudnik	Jarnołtówek		Veolia Transport Sp. z o.o., Oddz. w Kędzierzynie-Koźlu	N	27,0	3	81,0	20 250	00:30	57,0
143	879	Jaworzno	Kraków		Inter Sp. z o.o.	T	61,8	30	1854,0	463 500	01:10	53,0
144	882	Katowice	Ustrzyki Górne		Inter Sp. z o.o.	T	396,0	2	792,0	198 000	07:53	50,2

Lp.	Nr zezw	Od	Do	Przez	Firma	Poza teren województwa? (T/N)	Średnia długość jednego kursu [km]	Liczba kursów w ciągu doby	Przybliżona praca eksploatacyjna w ciągu doby [km]	Przybliżona praca eksploatacyjna w ciągu roku [km]	Średni czas przejazdu [godz:min]	Prędkość techniczna** [km/h]
145	884	Kędzierzyn-Koźle	Zalesie	Gościęcín	Veolia Transport Sp. z o.o., Oddz. w Kędzierzynie-Koźlu	N	28,0	2	56,0	14 000	00:50	34,4
146	885	Katowice	Kraków		Inter Sp. z o.o.	T	82,0	64	5248,0	1 312 000	01:20	61,5
147	886	Opole	Zębówice	Zakrzów Turawski	LUZ Komercyjne Linie Autobusowe Sp. z o.o.	N	40,0	16	640,0	160 000	01:05	36,9
148	888	Brzeg	Bąkowiec	Roszkowice	PKS Sp. z o.o. w Brzegu	N	37,0	1	37,0	9 250	00:59	37,6
149	889	Głubczyce	Kędzierzyn-Koźle	Lisięcice	PKS w Głubczycach Sp. z o.o.	N	31,0	3	93,0	23 250	00:45	44,0
150	890	Głubczyce	Kędzierzyn-Koźle	Grobniki	PKS w Głubczycach Sp. z o.o.	N	43,0	1	43,0	10 750	00:50	43,4
151	891	Głubczyce	Prudnik	Kietlice	PKS w Głubczycach Sp. z o.o.	N	35,0	5	175,0	43 750	00:45	48,0
152	895	Kluczbork	Opole	Markotów Duży-Wołczyn- Murów	PKS w Kluczborku Sp. z o.o.	N	71,0	1	71,0	17 750	01:40	55,7
153	896	Prudnik	Opole	Moszna-Scigów-Prószków	Veolia Transport Sp. z o.o., Oddz. w Prudniku	N	67,0	2	134,0	33 500	01:45	39,5
154	902	Głogówek	Głogówek	Trawniki-Wroblin	Veolia Transport Sp. z o.o., Oddz. w Prudniku	N	25,0	2	50,0	12 500	00:40	38,8
155	906	Kędzierzyn-Koźle	Leśnica	Kędzierzyn-Koźle-Sławięcice	Veolia Transport Sp. z o.o., Oddz. w Kędzierzynie-Koźlu	N	29,0	2	58,0	14 500	01:00	37,0
156	907	Głogówek	Krapkowice	Walce-Brożec	Veolia Transport Sp. z o.o., Oddz. w Kędzierzynie-Koźlu	N	24,0	4	96,0	24 000	00:30	41,0
157	908	Krapkowice	Twardawa	Mechnica-Grocholub-Walce	Veolia Transport Sp. z o.o., Oddz. w Kędzierzynie-Koźlu	N	35,0	7	245,0	61 250	00:50	40,0
158	924	Strzelce Opolskie	Krapkowice	Dolna-Góra św.Anny	PKS w Strzelcach Opolskich SA	N	43,0	4	172,0	43 000	01:30	41,0
159	925	Kluczbork	Kępno	Byczyna	Przewóz Osób Andrzej Siwik	T	44,0	15	660,0	165 000	01:05	48,0
160	935	Opole	Krośnica	Dębie-Daniec	LUZ Komercyjne Linie Autobusowe Sp. z o.o.	N	31,0	8	248,0	62 000	00:35	53,1
161	937	Kraków	Łeba		Inter Sp. z o.o.	T	748,0	2	1496,0	374 000	11:40	64,1
162	941	Prudnik	Kędzierzyn-Koźle	Lubrza-Dytmarów-Nowy Browiniec-Głogówek-Twardawa	Veolia Transport Sp. z o.o., Oddz. w Prudniku	N	48,0	1	48,0	12 000	01:15	41,7
163	942	Prudnik	Kędzierzyn-Koźle	Jesiona-Raławice-Dzierżysławice-Głogówek-Twardawa	Veolia Transport Sp. z o.o., Oddz. w Prudniku	N	51,0	1	51,0	12 750	01:05	39,4
164	945	Prudnik	Kędzierzyn-Koźle	Skrzypiec-Wierzch-Głogówek-Twardawa	Veolia Transport Sp. z o.o., Oddz. w Prudniku	N	51,0	2	102,0	25 500	01:20	42,0
165	946	Kędzierzyn-Koźle	Prudnik	Twardawa-Głogówek-Nowy Browiniec-Jasiona	Veolia Transport Sp. z o.o., Oddz. w Kędzierzynie-	N	50,0	1	50,0	12 500	01:20	40,6

Lp.	Nr zezw	Od	Do	Przez	Firma	Poza teren województwa? (T/N)	Średnia długość jednego kursu [km]	Liczba kursów w ciągu doby	Przybliżona praca eksploatacyjna w ciągu doby [km]	Przybliżona praca eksploatacyjna w ciągu roku [km]	Średni czas przejazdu [godz:min]	Prędkość techniczna** [km/h]
					Koźlu							
166	949	Opole	Krapkowice	Przywory	LUZ Komercyjne Linie Autobusowe Sp. z o.o.	N	24,0	27	648,0	162 000	00:35	41,1
167	950	Strzelce Opolskie	Kamień Śląski	Szymiszów-Poznowice	PKS w Strzelcach Opolskich SA	N	30,0	2	60,0	15 000	00:50	42,4
168	957	Nysa	Tułowice	Jasienica Dolna-Łambinowice	PKS w Nysie Sp. z o.o.	N	31,0	6	186,0	46 500	00:45	53,9
169	958	Opole	Strzelce Opolskie	Izbicko	LUZ Komercyjne Linie Autobusowe Sp. z o.o.	N	35,0	26	910,0	227 500	00:45	46,7
170	959	Nysa	Ziębice	Łąki Kozielskie-Leśnica	Przewóz Osób Euro- Bus Bogdan Kurowski	T	36,0	2	72,0	18 000	00:48	45,0
171	960	Opole	Wołczyn	Grabczok	Opolskie PKS SA	N	56,0	6	336,0	84 000	01:24	40,0
172	965	Lasowice Wielkie	Olesno	Laskowice Wielkie-Chudoba	PKS w Kluczborku Sp. z o.o.	N	15,0	2	30,0	7 500	00:30	46,0
173	966	Kluczbork	Wójcin	Biskupice-Byczyna Wałowa-Łubnice-Wojcin	PKS w Kluczborku Sp. z o.o.	T	34,0	2	68,0	17 000	00:50	49,2
174	972	Krapkowice	Opole	Rogów Opolski	LUZ Komercyjne Linie Autobusowe Sp. z o.o.	N	27,0	24	648,0	162 000	00:45	36,0
175	975	Grodków	Skoroszyce	Chróstcina	PKS Sp. z o.o. w Brzegu	N	13,0	2	26,0	6 500	00:22	35,5
176	978	Brzeg	Świerczów	Mąkoszyce-Bąkowice	PKS Sp. z o.o. w Brzegu	N	29,0	1	29,0	7 250	00:45	40,5
177	979	Korfantów	Nysa	Ścinawa	Przewóz Osób Euro- Bus Bogdan Kurowski	N	34,0	8	272,0	68 000	00:46	44,3
178	980	Nysa	Wrocław	Grodków	Przewóz Osób Euro- Bus Bogdan Kurowski	T	86,0	4	344,0	86 000	01:40	51,6
179	981	Grodków	Tułowice	Tarnica-Niemodlin	PKS Sp. z o.o. w Brzegu	N	32,0	2	64,0	16 000	00:50	40,7
180	982	Brzeg	Raciszów	Wójcice-Borucice	PKS Sp. z o.o. w Brzegu	N	33,0	2	66,0	16 500	00:50	41,7
181	983	Brzeg	Świerczów	Śmiechowice-Mąkoszyce-Bąkowice	PKS Sp. z o.o. w Brzegu	N	36,0	1	36,0	9 000	00:55	41,1
182	984	Grodków	Opole	Gracze-Niemodlin	PKS Sp. z o.o. w Brzegu	N	58,0	2	116,0	29 000	01:28	43,4
183	987	Opole	Zębowice	Turawa	Opolskie PKS SA	N	40,0	30	1200,0	300 000	01:00	40,0
184	988	Opole	Kluczbork	Bierdzany	FART Andrzej Dąbrowski	N	46,0	26	1196,0	299 000	00:53	56,3
185	989	Opole	Stare Budkowice		Opolskie PKS SA	N	43,0	2	86,0	21 500	01:12	35,8
186	991	Nysa	Wrocław		Auto-Fan Zbigniew Dąbrowski	T	84	14	1176	294 000	01:30	56,0
187	992	Gliwice	Kraków		Inter Sp. z o.o.	T	114,0	6	684,0	171 000	02:00	57,0
188	994	Grodków	Skoroszyce	Chróstcina	PKS Sp. z o.o. w Brzegu	N	9,0	2	18,0	4 500	00:16	33,8
189	995	Olesno	Wędrynia	Łowoszew	PKS w Lubiążu Sp. z o.o.	N	15,0	12	180,0	45 000	00:25	49,0
				PODSUMOWANIE			53,3	1 248	61 370	15 308 000		43,8

2. Tabor autobusowy

Informacje o taborze autobusowym przewoźników świadczących usługi na terenie Województwa Opolskiego, którym zezwoleń udzielił Marszałek Województwa Opolskiego, zostały pozyskane bezpośrednio od przewoźników. Dane te pozwalają na sporządzenie następujących zestawień.

Łączna liczba autobusów wszystkich przewoźników wynosi 674. Poniższy rysunek ukazuje rozkład liczby autobusów u poszczególnych przewoźników. Średnio liczba posiadanego przez przewoźnika taboru wynosi 34 sztuki, przy czym połowa przewoźników ma wartości równe lub większe od wartości średniej, zaś druga połowa – wartości zdecydowanie niskie, wynoszące od 3 do 8 sztuk taboru.

Rysunek 1. Rozkład linii posiadanych autobusów

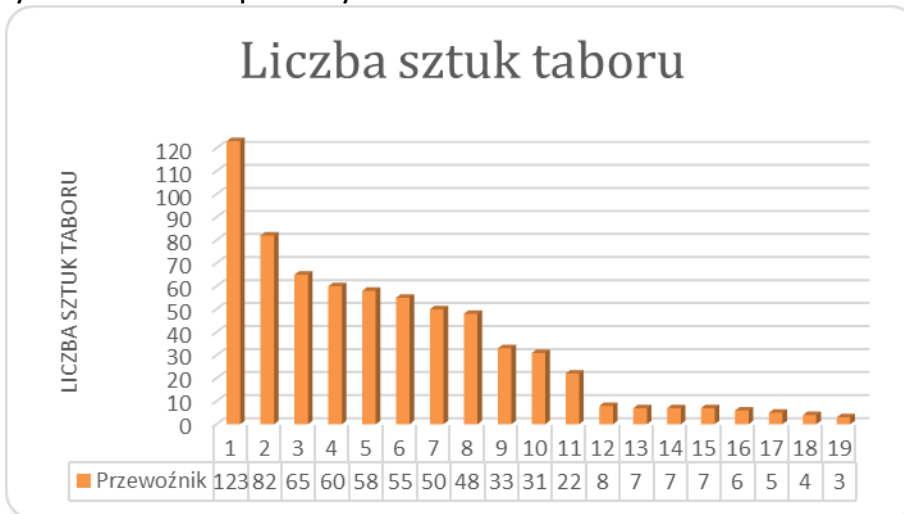

Źródło: Opracowanie własne na podstawie danych otrzymanych od przewoźników

Średni wiek autobusów wynosi 14,2 lat. Poniższe wykres pokazuje rozkład wieku autobusów u różnych przewoźników.

Rysunek 2. Rozkład wieku posiadanych autobusów

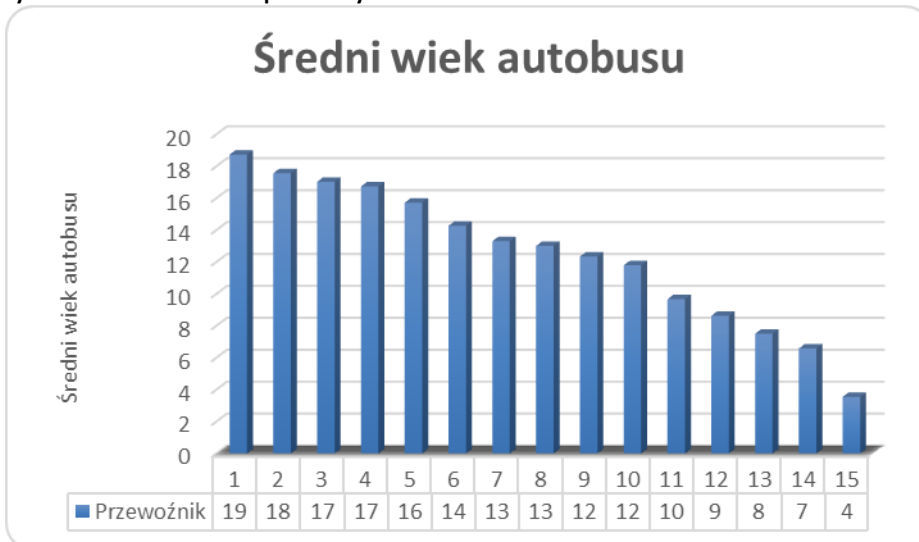

Źródło: Opracowanie własne na podstawie danych otrzymanych od przewoźników

Nałożenie na siebie obu rysunków, tj. próba znalezienia korelacji, nie daje bardzo przekonujących dowodów. Można zauważyć, że istnieją przewoźnicy więksi, których średni wiek autobusów waha się od 10 do 20 lat; istnieją również przewoźnicy mniejsi – dla nich średni wiek taboru jest nieco mniejszy, niż dla przewoźników dużych.

Rysunek 3. Korelacja pomiędzy liczbą autobusów i ich wiekiem u przewoźników dużych i małych

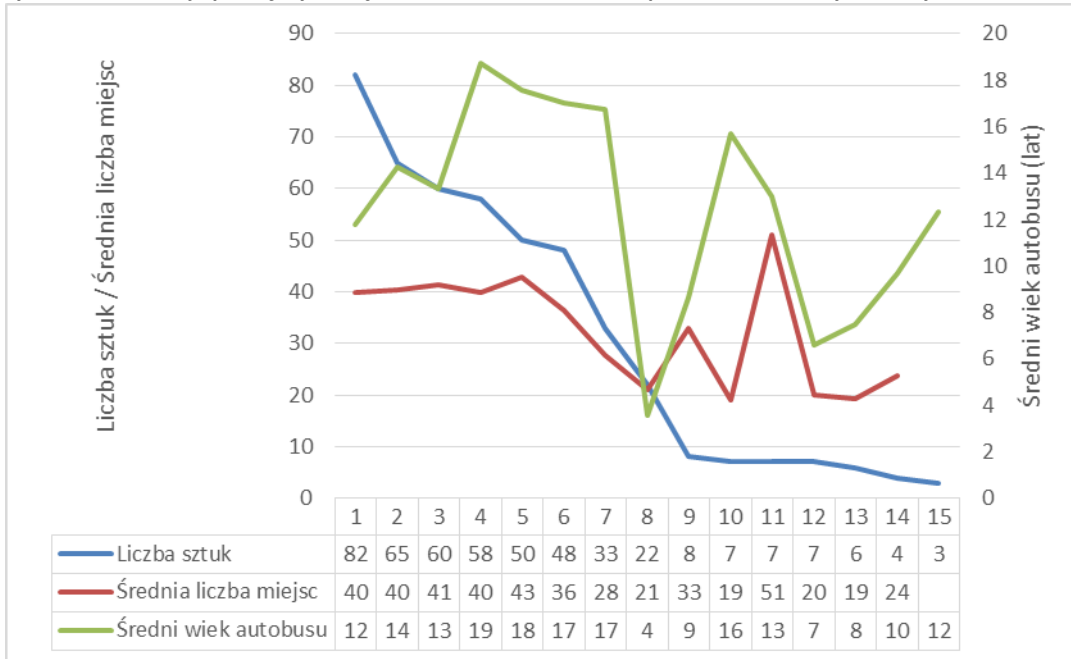

Źródło: Opracowanie własne na podstawie danych otrzymanych od przewoźników

Na podstawie średniego wieku autobusów, zgodnie z danymi podanymi przez większość przewoźników, możliwe jest określenie liczby autobusów spełniających normy EURO dotyczące emisji spalin.

Kolejne normy – europejskie standardy emisji spalin – EURO, wprowadzone zostały w następujących latach:

Tabela 77. Europejskie standardy emisji spalin EURO.

Norma	Obowiązywała /obowiązuje od	Opis
EURO 1	1993 r.	Dyrektywa 91/441/EC [11] dla samochodów osobowych oraz dla osobowych i lekkich ciężarówek - 93/59/EEC.
EURO 2	1996 r.	Dyrektywa 94/12/EC (& 96/69/EC) dla samochodów osobowych.
EURO 3	2000 r.	Dyrektywa 98/69/EC [12] dla wszystkich pojazdów.
EURO 4	2005 r.	Dyrektywa 98/69/EC (& 2002/80/EC) dla wszystkich pojazdów.
EURO 5	2009 r.	Dyrektywa 2007/715/EC[13] dla lekkich samochodów osobowych i służbowych.
EURO 6	Planowana od 2014 r.	Dyrektywa 2007/715/EC[13] dla ciężkich pojazdów samochodowych.

Udział autobusów spełniających wymienione powyżej normy EURO został przedstawiony na kolejnym rysunku.

Rysunek 4. Udział autobusów spełniających kolejne normy spalin EURO.

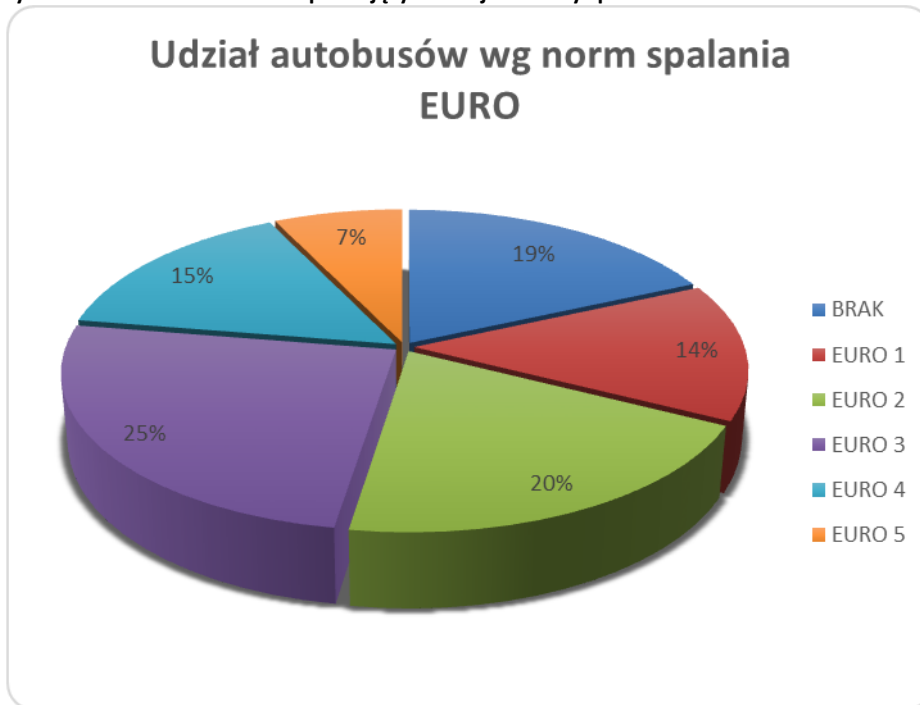

Źródło: Opracowanie własne na podstawie danych otrzymanych od przewoźników

Poniżej przedstawiono udział procentowy autobusów przystosowanych do przewozu osób niepełnosprawnych.

Średnio w badanej grupie wynosi on zaledwie 1,6%. Warto dodać, że występuje korelacja między wielkością przewoźnika, a faktem, czy posiada on autobusy przystosowane do przewozu osób niepełnosprawnych czy też nie: na ogół autobusy takie posiadają przewoźnicy więksi.

Rysunek 5. Udział autobusów przystosowanych do przewozu osób niepełnosprawnych i osób o ograniczonej zdolności ruchowej.



Źródło: Opracowanie własne na podstawie danych otrzymanych od przewoźników

W ramach analizy przygotowano również zestawienie marek samochodów – z uwagi na niedokładność danych podawanych przez przewoźników zestawienie to nie obejmuje modeli autobusów. Występują łącznie 22 marki autobusów, z czego zdecydowanie najwięcej jest autobusów marki Autosan. Autobusy te znajdują się również – podobnie jak autobusy marki Setra, Neoplan, Jelcz – w grupie marek o największej liczbie lat pracy (pomijając pojedyncze sztuki znajdujące się u niektórych przewoźników; średnio nieco mniej lat posiadają autobusy marki Mercedes oraz Man.

Kolejną informacją, jaką podawali przewoźnicy była liczba lat dalszej, przewidzianej eksploatacji autobusów. Średnio liczba ta wyniosła 4 dalsze lata, co oznacza, że wraz z obecnym średnim wiekiem wynoszącym 13,5 lat, średnio autobus wycofywany jest z eksploatacji po 17,5 latach pracy.

Tabela 78. Rozkład najważniejszych marek autobusów oraz średnia wieku dla każdej marki.

Marka	Liczba autobusów	Średni wiek autobusu [lat]
AUTOSAN	183	17,2
MERCEDES	88	11,5
SOLBUS	63	8,6
SETRA	37	15,9
MAN	32	16,7
IVECO	18	8,3
BOVA	17	14,1
JELCZ	17	12,6
VOLVO	14	19,1

Źródło: Opracowanie własne na podstawie danych otrzymanych od przewoźników

Jak pokazuje powyższa tabela, przewoźnicy kupowali / kupują na ogół nowe Autosany czy Jelcze, jednak w przypadku samochodów marek zagranicznych przeważają autobusy używane. Średnia ich wieku w chwili kupna, dla najważniejszych marek wyniosła:

- Mercedes: 4,5 lat
- Volvo: 4 lata
- Man: 4,5 lat
- Iveco: 3,5 lat
- Setra: 12 lat
- Bova: 6 lat

Przewoźnicy proszeni byli także o podanie liczby miejsc w autobusach. Jak widać na poniższych tabelach, przeważają autobusy posiadające ok. 40 miejsc siedzących, choć istnieją także przewoźnicy posiadający w większości autobusy o liczbie miejsc do 21.

Rysunek 6. Rozkład liczby miejsc siedzących autobusów w taborze



Źródło: Opracowanie własne na podstawie danych otrzymanych od przewoźników

Podsumowując, tabor autobusowy poruszający się po drogach województwa jest dość wiekowy, choć przewoźnicy starają się go odnawiać. Udział autobusów do 10 lat w ogólnej liczbie autobusów przedstawia się następująco (łącznie wynosi on około 30%):

Rysunek 7. Rozkład wieku autobusów w całym taborze

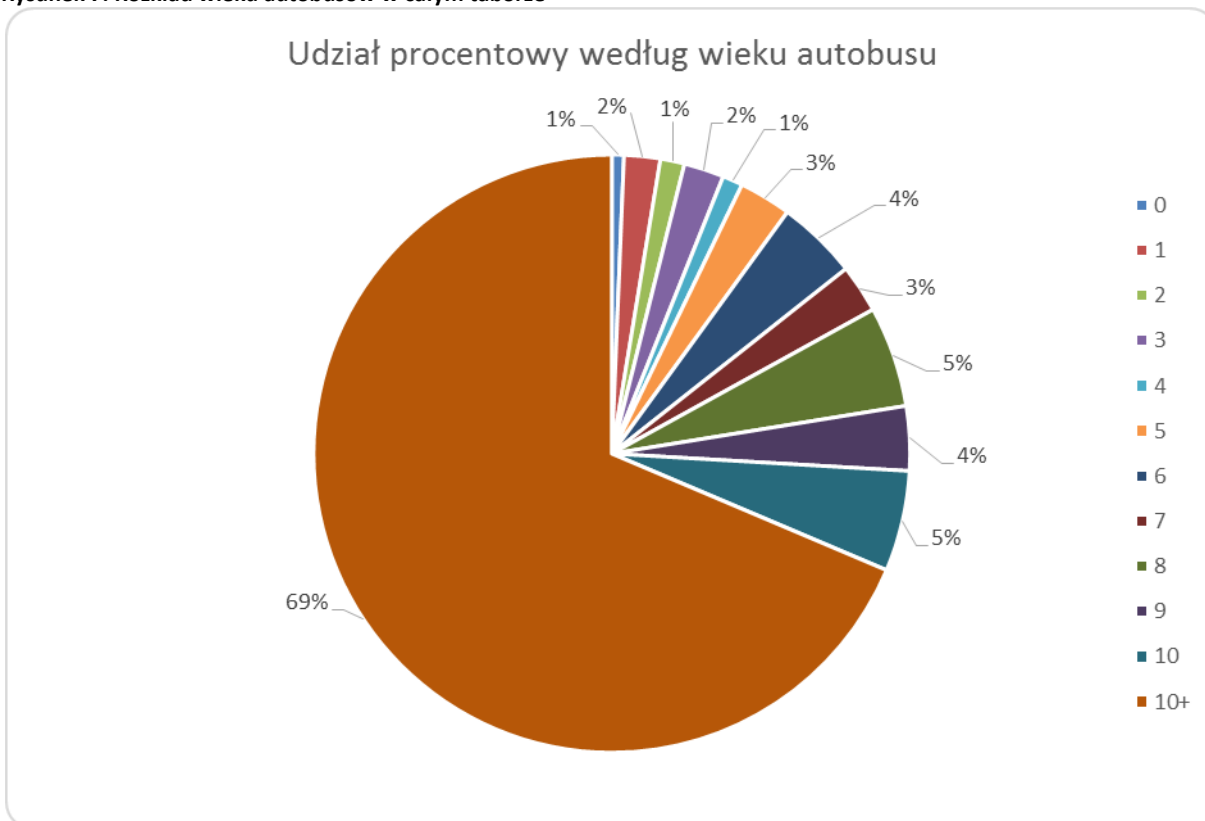

Źródło: Opracowanie własne na podstawie danych otrzymanych od przewoźników

Spis tabel

Tabela 1. Pociągi spółki Przewozy Regionalne pełniące funkcję regionalną (objęte dofinansowaniem Województwa Opolskiego w rozkładzie jazdy pociągów 2013/2014)	7
Tabela 2. Tabor eksploatowany na terenie Województwa Opolskiego.....	15
Tabela 3. Przystanki przy drogach wojewódzkich Województwa Opolskiego.....	19
Tabela 4. Przystanki stanowiące własność lub pozostające w zarządzie Województwa Opolskiego, udostępnione dla operatorów publicznego transportu zbiorowego i przewoźników drogowych	20
Tabela 5. Lista przystanków zlokalizowanych przy drogach krajowych.....	39
Tabela 6. Badania pociągów po uśrednieniu.	63
Tabela 7. Dobowe potoki pasażerskie na stacjach kolejowych na terenie Województwa Opolskiego	69
Tabela 8. Dobowe potoki pasażerskie na stacjach kolejowych położonych poza terenem Województwa Opolskiego związane z ruchem kolejowym przechodzącym przez teren Województwa Opolskiego	70
Tabela 9. Powierzchnia i ludność miasta Opola.....	73
Tabela 10. Drogi powiatowe i gminne o ulepszonej nawierzchni na terenie miasta Opola	73
Tabela 11. Kursy przewoźników autobusowych przebiegające przez teren Miasta Opole	76
Tabela 12. Drogi powiatowe i gminne o ulepszonej nawierzchni na terenie Podregionu Opolskiego.....	78
Tabela 13. Powierzchnia i ludność Powiatu Głubczyckiego.....	80
Tabela 14. Drogi powiatowe i gminne o ulepszonej nawierzchni na terenie powiatu głubczyckiego	80
Tabela 15. Kursy przewoźników autobusowych przebiegające przez teren Powiatu Głubczyckiego	81
Tabela 16. Powierzchnia i ludność Powiatu Kędzierzyńsko-Kozielskiego.....	83
Tabela 17. Drogi powiatowe i gminne o ulepszonej nawierzchni na terenie Powiatu Kędzierzyńsko-Kozielskiego	83
Tabela 18. Kursy przewoźników autobusowych przebiegające przez teren Powiatu Kędzierzyńsko-Kozielskiego	85
Tabela 19. Powierzchnia i ludność Powiatu Krapkowickiego	88
Tabela 20. Drogi powiatowe i gminne o ulepszonej nawierzchni na terenie Powiatu Krapkowickiego	88
Tabela 21. Kursy przewoźników autobusowych przebiegające przez teren Powiatu Krapkowickiego	88
Tabela 22. Powierzchnia i ludność Powiatu Oleskiego	91
Tabela 23. Drogi powiatowe i gminne o ulepszonej nawierzchni na terenie Powiatu Oleskiego	91
Tabela 24. Kursy przewoźników autobusowych przebiegające przez teren Powiatu Oleskiego	92
Tabela 25. Powierzchnia i ludność Powiatu Opolskiego	94
Tabela 26. Drogi powiatowe i gminne o ulepszonej nawierzchni na terenie Powiatu Oleskiego	94
Tabela 27. Kursy przewoźników autobusowych przebiegające przez teren Powiatu Oleskiego	95
Tabela 28. Powierzchnia i ludność Powiatu Strzeleckiego	99
Tabela 29. Drogi powiatowe i gminne o ulepszonej nawierzchni na terenie Powiatu Strzeleckiego	99
Tabela 30. Kursy przewoźników autobusowych przebiegające przez teren Powiatu Strzeleckiego	99
Tabela 31. Drogi powiatowe i gminne o ulepszonej nawierzchni na terenie Podregionu Nyskiego	101
Tabela 33. Drogi powiatowe i gminne o ulepszonej nawierzchni na terenie Powiatu Brzeskiego	103
Tabela 34. Kursy przewoźników autobusowych przebiegające przez teren Powiatu Brzeskiego	105
Tabela 35. Powierzchnia i ludność Powiatu Kluczborskiego	107
Tabela 36. Drogi powiatowe i gminne o ulepszonej nawierzchni na terenie Powiatu Kluczborskiego	107
Tabela 37. Kursy przewoźników autobusowych przebiegające przez teren Powiatu Kluczborskiego.....	109
Tabela 38. Powierzchnia i ludność Powiatu Namysłowskiego.....	111
Tabela 39. Drogi powiatowe i gminne o ulepszonej nawierzchni na terenie Powiatu Namysłowskiego	111
Tabela 40. Kursy przewoźników autobusowych przebiegające przez teren Powiatu Namysłowskiego.....	111
Tabela 41. Powierzchnia i ludność Powiatu Nyskiego	114
Tabela 42. Drogi powiatowe i gminne o ulepszonej nawierzchni na terenie Powiatu Nyskiego.....	114
Tabela 43. Kursy przewoźników autobusowych przebiegające przez teren Powiatu Nyskiego	116
Tabela 44. Powierzchnia i ludność Powiatu Prudnickiego	119
Tabela 45. Drogi powiatowe i gminne o ulepszonej nawierzchni na terenie Powiatu Prudnickiego	119
Tabela 46. Kursy przewoźników autobusowych przebiegające przez teren Powiatu Prudnickiego.....	119

Tabela 47. Podstawowe informacje o linii nr 61 na terenie Województwa Opolskiego	125
Tabela 48. Wybrane parametry techniczne linii nr 61 na terenie Województwa Opolskiego	126
Tabela 49. Podstawowe informacje o linii nr 132 na terenie Województwa Opolskiego	126
Tabela 50. Wybrane parametry techniczne linii nr 132 na terenie Województwa Opolskiego	127
Tabela 51. Podstawowe informacje o linii nr 136 na terenie Województwa Opolskiego	128
Tabela 52. Wybrane parametry techniczne linii nr 136 na terenie Województwa Opolskiego	129
Tabela 53. Podstawowe informacje o linii nr 137 na terenie Województwa Opolskiego	130
Tabela 54. Wybrane parametry techniczne linii nr 137 na terenie Województwa Opolskiego	130
Tabela 55. Podstawowe informacje o linii nr 143 na terenie Województwa Opolskiego	131
Tabela 56. Wybrane parametry techniczne linii nr 143 na terenie Województwa Opolskiego	132
Tabela 57. Podstawowe informacje o linii nr 144 na terenie Województwa Opolskiego	133
Tabela 58. Wybrane parametry techniczne linii nr 144 na terenie Województwa Opolskiego	134
Tabela 59. Podstawowe informacje o linii nr 151 na terenie Województwa Opolskiego	135
Tabela 60. Wybrane parametry techniczne linii nr 151 na terenie Województwa Opolskiego	135
Tabela 61. Podstawowe informacje o linii nr 181 na terenie Województwa Opolskiego	136
Tabela 62. Wybrane parametry techniczne linii nr 181 na terenie Województwa Opolskiego	136
Tabela 63. Podstawowe informacje o linii nr 272 na terenie Województwa Opolskiego	137
Tabela 64. Wybrane parametry techniczne linii nr 272 na terenie Województwa Opolskiego	137
Tabela 65. Podstawowe informacje o linii nr 277 na terenie Województwa Opolskiego	138
Tabela 66. Wybrane parametry techniczne linii nr 277 na terenie Województwa Opolskiego	139
Tabela 67. Podstawowe informacje o linii nr 287 na terenie Województwa Opolskiego	139
Tabela 68. Wybrane parametry techniczne linii nr 287 na terenie Województwa Opolskiego	140
Tabela 69. Podstawowe informacje o linii nr 288 na terenie Województwa Opolskiego	141
Tabela 70. Wybrane parametry techniczne linii nr 288 na terenie Województwa Opolskiego	141
Tabela 71. Podstawowe informacje o linii nr 293/301 na terenie Województwa Opolskiego.....	142
Tabela 72. Wybrane parametry techniczne linii nr 293/301 na terenie Województwa Opolskiego	143
Tabela 73. Podstawowe informacje o pozostałych liniach kolejowych na terenie Województwa Opolskiego.....	144
Tabela 74. Wybrane parametry techniczne pozostałych linii kolejowych na terenie Województwa Opolskiego.....	145
Tabela 75. Charakterystyka sieci przewoźników, którym zezwoleń udzielił Marszałek Województwa Opolskiego.	151
Tabela 76. Charakterystyka sieci przewoźników, których zezwolenia uzgadniał Marszałek Województwa Opolskiego. .	151
Tabela 77. Szczegółowa charakterystyka tras przewoźników autobusowych, którym zezwoleń udzielił Marszałek Województwa Opolskiego.	152
Tabela 78. Europejskie standardy emisji spalin EURO.	162
Tabela 79. Rozkład najważniejszych marek autobusów oraz średnia wieku dla każdej marki.	164

Spis map

Mapa 1. Dostępność drogowa do miasta Opole.....	74
Mapa 2. Dostępność kolejowa miasta Opole	75
Mapa 3. Podregion Opolski na tle Województwa i powiaty wchodzące w jego skład	78
Mapa 4. Powiat Głubczycki	80
Mapa 5. Powiat Kędzierzyńsko - Kozielski	82
Mapa 6. Dostępność drogowa Kędzierzyna - Koźla	84
Mapa 7. Powiat Krapkowicki	87
Mapa 8. Powiat Oleski	91
Mapa 9. Powiat Opolski	94
Mapa 10. Powiat Strzelecki.....	98
Mapa 11. Podregion Nyski na tle Województwa i powiaty wchodzące w jego skład.....	101
Mapa 12. Powiat Brzeski.....	102
Mapa 13. Powierzchnia i ludność Powiatu Brzeskiego	103
Mapa 14. Dostępność drogowa Brzegu	104
Mapa 15. Powiat Kluczborski	106
Mapa 16. Dostępność drogowa Kluczborka	108
Mapa 17. Powiat Namysłowski.....	110
Mapa 18. Powiat Nyski	114
Mapa 19. Dostępność drogowa Nysy	115
Mapa 20. Powiat Prudnicki	118

Spis rysunków

Rysunek 1. Rozkład linii posiadanych autobusów.....	161
Rysunek 2. Rozkład wieku posiadanych autobusów.....	161
Rysunek 3. Korelacja pomiędzy liczbą autobusów i ich wiekiem u przewoźników dużych i małych.....	162
Rysunek 4. Udział autobusów spełniających kolejne normy spalin EURO.....	163
Rysunek 5. Udział autobusów przystosowanych do przewozu osób niepełnosprawnych i osób o ograniczonej zdolności ruchowej.....	163
Rysunek 6. Rozkład liczby miejsc siedzących autobusów w taborze.....	165
Rysunek 7. Rozkład wieku autobusów w całym taborze.....	165